



Rhône-Alpes, Ain
Villeneuve
61 impasse de l' ancienne gare, 257 route de Villefranche

Ancienne gare, actuellement restaurant Le Relais de la gare

Références du dossier

Numéro de dossier : IA01000752

Date de l'enquête initiale : 2020

Date(s) de rédaction : 2021

Cadre de l'étude : inventaire topographique Pays d'art et d'histoire de Trévoux Dombes Saône Vallée

Degré d'étude : étudié

Désignation

Dénomination : gare

Destinations successives : restaurant

Parties constituantes non étudiées : café

Compléments de localisation

Milieu d'implantation : en ville

Références cadastrales : 2017, D, 765 ; 1936, D1, 78

Historique

La liaison de chemin de fer est mise en œuvre à l'extrême fin du 19e siècle, entre 1897 et 1900. L'édification de la gare et du bâtiment de 2e classe date de cette période.

Période(s) principale(s) : 4e quart 19e siècle ()

Dates : 1900 (daté par travaux historiques)

Description

La gare est construite suivant un plan en L, le bâtiment principal étant parallèle à la voie de communication n° 436 de Bourg à Trévoux et le chemin de fer de Bourg à Villefranche ou ligne de Bourg à Jassans, longue de 47 km. Le tracé de la voie occupe l'accotement gauche de la voie de communication jusqu'à Villeneuve et là, une fois passée la station, elle bascule sur l'accotement droit.

Éléments descriptifs

Matériau(x) du gros-oeuvre, mise en oeuvre et revêtement : calcaire enduit ; pisé enduit

Matériau(x) de couverture : tuile mécanique

Étage(s) ou vaisseau(x) : 1 étage carré

Type(s) de couverture : toit à longs pans, croupe ; noue

Typologies et état de conservation

État de conservation : bon état

Statut, intérêt et protection

Statut de la propriété : propriété de la commune

Références documentaires

Documents figurés

- **[La gare de Villeneuve]. Carte postale (reproduction)**
[La gare de Villeneuve] / [1900] 1 impr. méca. n et b (carte postale). Tiré de : Les tramways de l'Ain (1879-1954). Les Éditions du Cabri. 1987, p. 44.
p. 44

Bibliographie

- **Les tramways de l'Ain (1879-1954)**
DOMENGIE, Henri. **Les tramways de l'Ain (1879-1954)**. Les Éditions du Cabri. 1987.
p. 44
- **Richesses touristiques et archéologiques du canton de Saint-Trivier-sur-Moignans. 2000.**
BERTHET, Jacques, RENOUX, Carine. **Richesses touristiques et archéologiques du canton de Saint-Trivier-sur-Moignans**. Bourg-en-Bresse, 2000.
p. 267

Illustrations

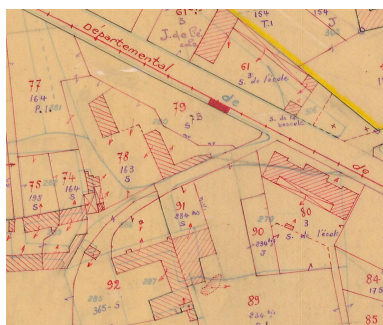

Extrait du cadastre de 1936
(AD de l'Ain. 1797 W 5462).
IVR84_20210100083NUCA

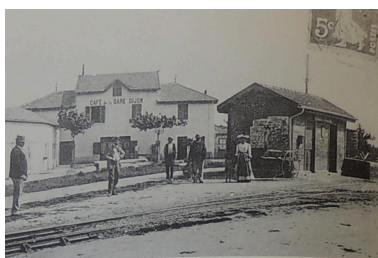

La gare de Villeneuve, carte postale, vers 1900, d'après "Les Tramways de l'Ain", 1987.
Repro. Elisabeth Dandel
IVR84_20210100084NUCB



Le train dans le bourg, d'après "Les Tramways de l'Ain", 1987.
Repro. Elisabeth Dandel
IVR84_20210100085NUCB



La gare, vue d'ensemble.
Phot. Elisabeth Dandel
IVR84_20210100086NUCA



Façade arrière.
Phot. Elisabeth Dandel
IVR84_20210100087NUCA

Dossiers liés

Dossiers de synthèse :

Présentation de la commune de Villeneuve (IA01000735) Rhône-Alpes, Ain, Villeneuve

Oeuvre(s) contenue(s) :

Oeuvre(s) en rapport :

Village de Villeneuve (IA01000736) Rhône-Alpes, Ain, Villeneuve

Auteur(s) du dossier : Elisabeth Dandel

Copyright(s) : © Région Auvergne-Rhône-Alpes, Inventaire général du patrimoine culturel ; © Communauté de communes Dombes Saône Vallée

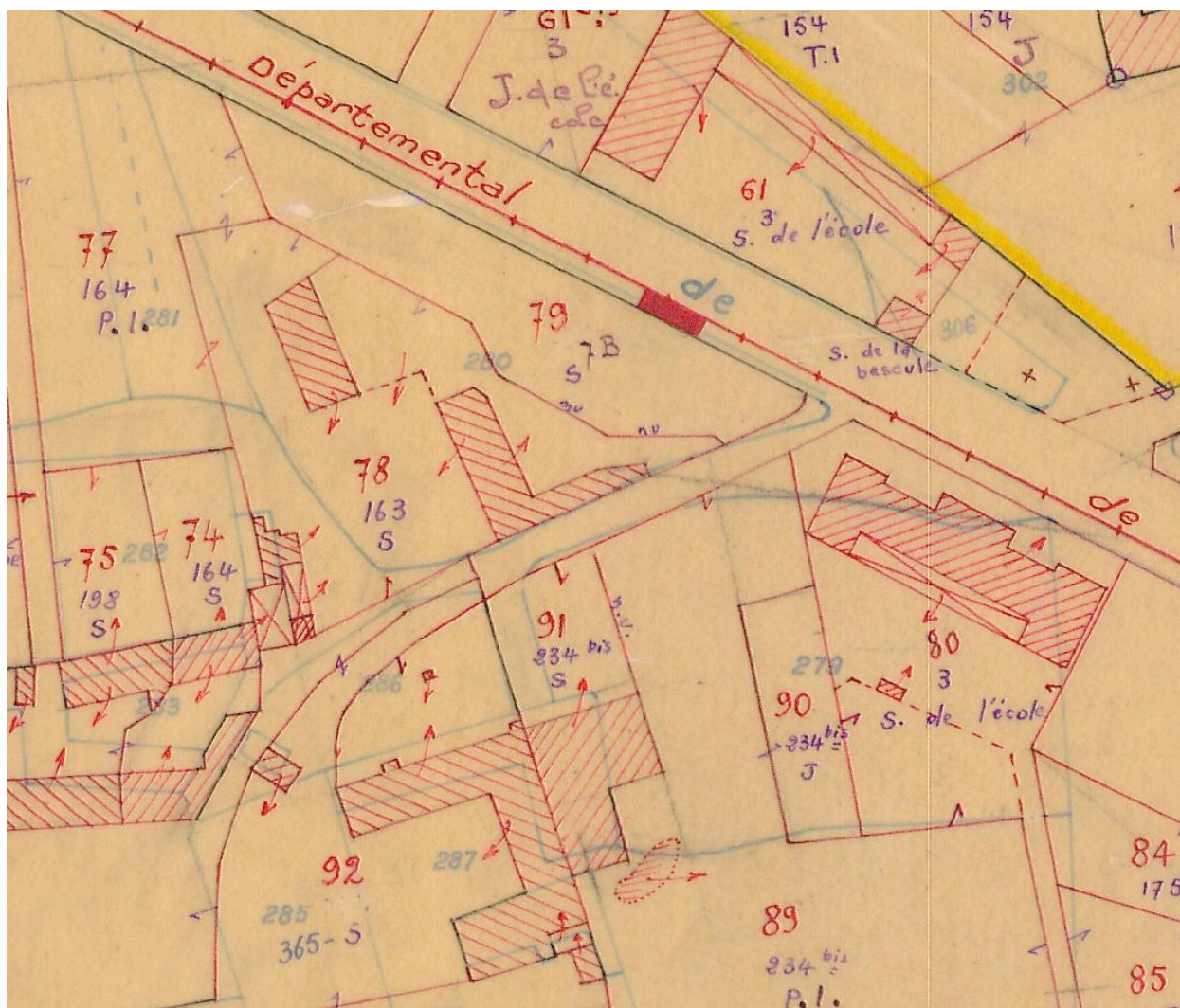

Extrait du cadastre de 1936 (AD de l'Ain. 1797 W 5462).

IVR84_20210100083NUCA

© Archives départementales de l'Ain

reproduction soumise à autorisation du titulaire des droits d'exploitation



La gare de Villeneuve, carte postale, vers 1900, d'après "Les Tramways de l'Ain", 1987.

Référence du document reproduit :

- **[La gare de Villeneuve]. Carte postale (reproduction)**
[La gare de Villeneuve] / [1900] 1 impr. méca. n et b (carte postale). Tiré de : Les tramways de l'Ain (1879-1954). Les Éditions du Cabri. 1987, p. 44.

IVR84_20210100084NUCB

Auteur de l'illustration (reproduction) : Elisabeth Dandel

© Communauté de communes Dombes Saône Vallée

reproduction soumise à autorisation du titulaire des droits d'exploitation



Ci-dessus, un train des Chemins de fer Économiques du Sud-Est dans la traversée de la localité de Villeneuve, et à droite la gare du même nom, dotée d'un bâtiment de 2ème classe.

Le train dans le bourg, d'après "Les Tramways de l'Ain", 1987.

Référence du document reproduit :

- **[La gare de Villeneuve]. Carte postale (reproduction)**
[La gare de Villeneuve] / [1900] 1 impr. méca. n et b (carte postale). Tiré de : Les tramways de l'Ain (1879-1954). Les Éditions du Cabri. 1987, p. 44.

IVR84_20210100085NUCB

Auteur de l'illustration (reproduction) : Elisabeth Dandel

© Communauté de communes Dombes Saône Vallée

reproduction soumise à autorisation du titulaire des droits d'exploitation



La gare, vue d'ensemble.

IVR84_20210100086NUCA

Auteur de l'illustration : Elisabeth Dandel

Date de prise de vue : 2021

© Communauté de communes Dombes Saône Vallée

reproduction soumise à autorisation du titulaire des droits d'exploitation



Façade arrière.

IVR84_20210100087NUCA

Auteur de l'illustration : Elisabeth Dandel

Date de prise de vue : 2021

© Communauté de communes Dombes Saône Vallée

reproduction soumise à autorisation du titulaire des droits d'exploitation