



Auvergne-Rhône-Alpes, Puy-de-Dôme
Chamalières
38 avenue Pasteur, 2 boulevard Aristide-Briand

Immeuble, résidence Nouvelle ligne

Références du dossier

Numéro de dossier : IA63002858

Date de l'enquête initiale : 2025

Date(s) de rédaction : 2025

Cadre de l'étude : inventaire topographique La ceinture des boulevards de Clermont-Ferrand

Degré d'étude : étudié

Désignation

Dénomination : immeuble

Appellation : Résidence Nouvelle ligne

Compléments de localisation

Milieu d'implantation : en ville

Références cadastrales : 2022, AH, 0068. Feuille 1 ; 2022, AH, 0591. Feuille 1 ; 1831, C1, 0084

Historique

Sur la [vue aérienne de 1928](#), trois immeubles, à l'est du chemin de Beaurepaire, bordent le sud de l'avenue Pasteur. Ils font alors face à une parcelle aménagée en jardin d'agrément séparé des bâtiments de la banque de France par la poursuite du chemin de Beaurepaire. Le tracé du boulevard emporte l'extrémité orientale de ce jardin ainsi que la troisième maison sur l'avenue Pasteur (comme on le constate sur le [plan d'expropriation](#), 1927). Il en résulte un délaissé triangulaire au sud duquel s'installe, en 1935 le garage automobile Pasteur - Brechet (visible sur la [photographie aérienne 1964](#)). L'immeuble du carrefour ainsi que le garage automobile sont détruits à la [fin des années 1990](#). Un délaissé, aux murs aveugles habillés de fresques, aménagé en [jardin](#) voit alors le jour. L'immeuble Nouvelle ligne efface, à la fin des années 2010, cet espace urbain ainsi que les immeubles de l'avenue Pasteur. Le permis, déposé le 8 octobre 2015, est accepté le 4 avril 2016. Un permis modificatif d'aménagement secondaire est déposé le 21 octobre 2019, alors que la construction est achevée.

Période(s) principale(s) : 1er quart 21e siècle ()

Dates : 2015 (daté par source), 2019 (daté par source)

Auteur(s) de l'oeuvre : DHA Architectes - urbanistes (agence d'architecture, attribution par source)

Description

Le choix du matériau pour l'habillage de la façade peut, au-delà de l'inscription dans un courant de mode, se lire comme une volonté d'intégration au contexte urbain. La brique rappelle les bâtiments de l'imprimerie de la banque de France, notamment [l'immeuble comprenant la coopérative](#) implanté de l'autre côté de l'avenue Pasteur, et fait également référence à plusieurs édifices du boulevard Aristide-Briand (la série des n°48 à 52, voir dossier [IA63002881](#)), l'immeuble du 62 bis (voir dossier [IA63002820](#)), du 68 (voir dossier [IA63002852](#)) ou bien encore nombre de constructions jouant sur des cordons ou des encadrements (au 57-59, voir dossier [IA63002827](#), au 24 rue de La-Rochefoucault).

La [saillie des planchers en béton](#) produit une animation de façade, un mouvement s'élargissant aux angles sans pour autant revêtir d'aspect fonctionnel : seul le dernier niveau est réellement investi [d'une terrasse](#). On peut y voir une référence à la séquence urbaine que cet immeuble vient clore. Jusqu'au carrefour avec la rue Gourguillon, les immeubles des numéros pairs possèdent tous une ou plusieurs travées biaises. Le mouvement de renforcement formant biseau se traduit à l'inverse, dans cet immeuble, par des saillies aux angles décalés par rapport à ceux du corps de bâtiment. Malgré la traduction antagoniste, le jeu de volumes reste similaire dans l'esprit.

Le corps de bâtiment à l'angle du boulevard Aristide-Briand et de l'avenue Pasteur est autonome, son **rez-de-chaussée** et son **premier étage** étant rendus indépendants par **le passage** vers le chemin de Beaurepaire, un mur de refend prenant ensuite le relais. La **répartition des appartements** privilégie également l'immeuble d'angle sur le boulevard. L'occupation maximale d'un espace normalisé joue à plein pour l'immeuble sur l'avenue Pasteur. La cage d'escalier et l'ascenseur, implantés en travée centrale, ouvrent sur un couloir de desserte transversal conforme au schéma "double avec couloir". L'appartement traversant à l'extrémité orientale est suivi d'une série de petits appartements mono-orientés. L'immeuble d'angle offre en revanche deux appartements traversants aux deux extrémités et un appartement central mono-orienté ainsi qu'au **cinquième et dernier niveau** un seul appartement bénéficiant d'une terrasse.

Éléments descriptifs

Matériau(x) du gros-oeuvre, mise en oeuvre et revêtement : béton, béton armé, enduit

Matériau(x) de couverture : béton en couverture

Étage(s) ou vaisseau(x) : 5 étages carrés

Couvrements : dalle de béton

Élévations extérieures : élévation à travées

Type(s) de couverture : terrasse

Escaliers : escalier dans-oeuvre : escalier tournant à retours

Autres organes de circulations : ascenseur

Statut, intérêt et protection

Intérêt de l'œuvre : à signaler

Statut de la propriété : propriété d'une personne privée

Contexte urbain

Le boulevard Aristide-Briand **traverse la parcelle de M. Léon Sarrou**, laissant à l'est un triangle de terrain (actuel immeuble n°46 avenue Pasteur, voir dossier [IA63002856](#)) et à l'ouest deux des trois bâtiments que l'on distingue sur la **photographie aérienne de 1928** (en rive sud de l'avenue Pasteur à hauteur de l'îlot triangulaire implanté au carrefour du boulevard Duclaux, en continuité de l'imprimerie de la banque de France). Cette configuration est reportée sur le **plan d'expropriation de 1928**. On constate que la parcelle à l'ouest du chemin de Beaurepaire est alors encore vide. Elle accueille un **immeuble-maison à bow-window** de trois travées à partir de 1933 (Charles Marc architecte). Au début des années 1990, le carrefour est dégagé par la destruction de l'immeuble d'angle ainsi que du **garage automobile Brechet**, construit le long du boulevard en 1935. Le débouché de l'avenue Pasteur sur le boulevard provoque l'élargissement en **une sorte de placette de la voie jusqu'alors contrainte** entre le mur d'enceinte de l'imprimerie de la banque de France et les façades des immeubles. La construction de l'immeuble Nouvelle ligne correspond à une troisième mue de ce secteur urbain.

En 2015, ce projet de construction d'un immeuble de 42 logements comprenant des bureaux et un ERP en rez-de-chaussée, est avant tout pensé en fonction du **développement des façades sur l'avenue Pasteur**. **L'élévation sur le boulevard** Aristide-Briand n'est finalement qu'un retour d'angle, un mur latéral. Pour autant, cet élément du bâtiment est entièrement mobilisé par l'ambition de donner un signe architectural fort à ce qui est considéré comme une entrée de ville, tant du côté clermontois que de celui de la commune de Chamalières. Il est qualifié de "véritable proue" formant signal visuel tant par sa hauteur que par son traitement architectural particulier : "le décalage rayonnant des dalles des différents niveaux, crée dans son ensemble une courbe tridimensionnelle, un appel" est-il écrit dans la notice architecturale et paysagère.

Références documentaires

Documents d'archive

- **AC Clermont-Ferrand, 1 O 856, Acquisition Sarrou, 1926**
AC Clermont-Ferrand. Série O : 1 O 856. **Acquisition de la propriété de Madame veuve Sarrou et de son fils, cadastrée section G - n°84 et n°85 p, avenue de la Poudrière à Chamalières pour l'ouverture du Boulevard Pasteur**. Estimation de la propriété Sarrou : 6 janvier 1926 ; Promesse de vente : 14 septembre 1926 ; Délibération : 14 octobre 1926 ; Vente Madame Veuve Sarrou et Monsieur Sarrou / Ville : 23 décembre 1926 ; Quittance par les Consorts Sarrou à la Ville : 4 janvier 1928

AC Clermont-Ferrand : 1 O 856

- **AC Clermont-Ferrand, 1 O 292, Acquisition terrain imprimerie banque de France, 1927**

AC Clermont-Ferrand. Série O : 1 O 292. Expropriations : **Acquisition d'un terrain à la Banque de France Lieu-dit Beaurepaire pour l'ouverture du boulevard Jean Jaurès [Aristide-Briand]**. Délibération : 1er juillet 1927. Acte de vente Banque de France/Ville de Clermont : 20 décembre 1927. Quittance par la Banque de France à la Ville de Clermont : 10 mai 1928. Extrait de plan : non daté
AC Clermont-Ferrand : 1 O 292

- **AC Clermont-Ferrand, 1 O 224, Expropriations terrain Mouton Brun, boulevard Sud, 1927**
AC Clermont-Ferrand. Série O : 1 O 224. Expropriations : **boulevard Sud. Partie comprise entre le Pont de Naud et le boulevard Duclaux : enquête parcellaire, déclaration d'utilité publique, état estimatif des terrains à acquérir, jugement d'expropriation, notifications, devis estimatif des travaux** (plan d'alignement, plan parcellaire, plan du calcul des surfaces, plan des lieux après exécution des travaux : 1926).
Affaire Mouton-Brun, 1927.
AC Clermont-Ferrand : 1 O 224
- **AC Chamalières, IT20 PC 775, demande construction immeuble, angle avenue Pasteur et rue de Beaurepaire, 1933**
AC Chamalières, IT20 PC 775, [**Demande construction immeuble, angle avenue Pasteur et rue de Beaurepaire**]. 19 décembre 1933. (détruit)
AC Chamalières : IT20 PC 775
- **AC Chamalières, 1T24 PC 907, demande construction d'un garage mécanique automobile à l'angle de l'ave Pasteur et du bd Briand, 1935**
AC Chamalières, 1T24 PC 907, [**Demande construction d'un garage mécanique automobile à l'angle de l'avenue Pasteur et du boulevard Aristide-Briand**]. 14 avril 1935. (détruit)
AC Chamalières : 1T24 PC 907
- **AC Clermont-Ferrand, 1 O 1587, Etablissement de bordures de trottoirs, boulevard Aristide-Briand, 1936**
AC Clermont-Ferrand, 1 O 1587, **Etablissement de bordures de trottoirs**, boulevard Aristide-Briand.
Déclaration d'utilité publique : délibération du 26 juin 1936, arrêté préfectoral du 6 août 1936. Plan, état de répartition, cahier des charges, détail estimatif, bordereau des prix : 1936
AC Clermont-Ferrand : 1 O 1587
- **AC Chamalières, PC 2058, demande construction immeuble, 46 avenue Pasteur, 1938**
AC Chamalières, PC 2058, [**Demande construction immeuble, 46 avenue Pasteur**]. 14 mars 1938.
AC Chamalières : PC 2058
- **AC Chamalières, PC 3115, demande construction immeuble, 4 boulevard Aristide-Briand, 1940**
AC Chamalières, PC 3115, [**Demande construction immeuble, 4 boulevard Aristide-Briand**]. 8 août 1940.
AC Chamalières : PC 3115
- **AC Clermont-Ferrand, PC 063 075 15 G0065, demande construction immeuble, 38 avenue Pasteur, 2 boulevard Aristide-Briand, 2015**
AC Clermont-Ferrand. PC 063 075 15 G0065. [**Demande de permis de construire immeuble de 42 logements, bureaux et ERP, 38 avenue Pasteur, 2 boulevard Aristide-Briand**]. 8 octobre 2015.
AC Clermont-Ferrand : PC 063 075 15 G0065

Documents figurés

- **AC Clermont-Ferrand, 1 O 224, plan expropriations boulevard Sud, 1926**
Plan du calcul des surface dressé en conformité du plan d'alignement approuvé par décision de la commission départementale en date du 18 octobre 1913, boulevard sud (partie comprise entre le Pont de Naud et le boulevard Duclaux, expropriation des immeubles ou parties d'immeuble, droits de toutes natures et servitudes diverses) / Mairie de Clermont-Ferrand, voirie urbaine, Alignements. 0.002 pm. mars

1926. Dess. Extr de [liasse d'archives] "Expropriations: boulevard sud, 1921-1929", AC Clermont-Ferrand, série O : 1 O 224.

AC Clermont-Ferrand : 1 O 224

- **Parcellaire avant ouverture du boulevard Aristide-Briand, IGN 1928**
[Parcellaire avant ouverture du boulevard Aristide-Briand] / IGN, mission n°CCFOA-2341 / 14, réf. CCFOA-2341_1928_CAF_A-234_0014. 1 : 2622. 25 avril 1928. Photogr. pos.
IGN : CCFOA-2341_1928_CAF_A-234_0014
- **carrefour imprimerie banque de France, IGN 1928**
[futur carrefour des boulevards ouest et de l'avenue Pasteur au sud de l'imprimerie de la banque de France] / IGN, mission n°CCFOA-2341 / 14, réf. CCFOA-2341_1928_CAF_A-234_0014. 1 : 2622. 25 avril 1928. Photogr. pos.
IGN : CCFOA-2341_1928_CAF_A-234_0014
- **carrefour imprimerie banque de France, extrait IGN 1964**
[secteur carrefour des boulevards ouest et de l'avenue Pasteur, rond point] / [extrait d'une vue aérienne] IGN, mission n°2531-0211 / 5688, réf. C2531-0211_1964_CDP4038_5688. 1 : 8579. 05 juillet 1964. Photogr. pos.
IGN : C2531-0211_1964_CDP4038_5688
- **Carrefour imprimerie banque de France, boulevard Aristide-Briand et Duclaux, extrait IGN 2000**
[Carrefour imprimerie banque de France, boulevard Aristide-Briand et Duclaux] / [extrait d'une vue aérienne] IGN, mission n°22595, réf. CN99000064_1999_IFN43-63_IRC_22595. 1 : 16892. 22 juillet 2000. Photogr. pos.
IGN : CN99000064_1999_IFN43-63_IRC_22595

Illustrations

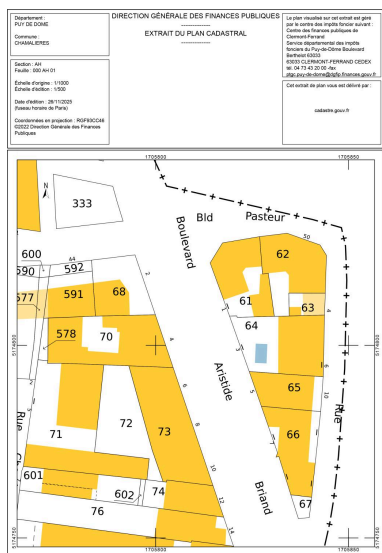

Plan cadastral, secteur carrefour boulevards Aristide-Briand, Pasteur et Duclaux
Dess. Félicie Fougère
IVR84_20256302416NUDA



Section ouest, débouché sur le boulevard Duclaux
Repro. Félicie Fougère
IVR84_20256300480NUCA

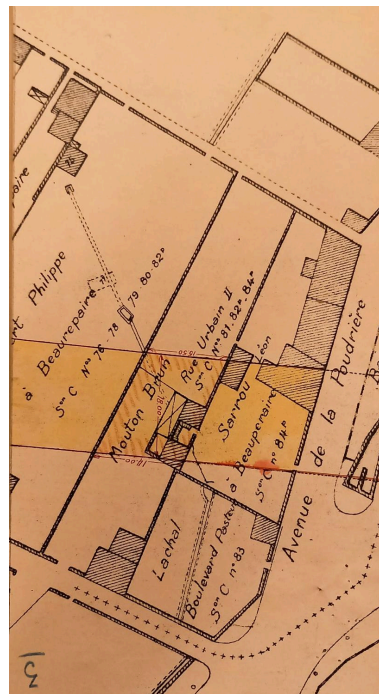

Plan d'emprise du boulevard Aristide-Briand sur parcelles Sarrou et Mouton Brun
Repro. Félicie Fougère, Autr. auteur inconnu
IVR84_20256302418NUCA



Plan d'emprise du boulevard Aristide-Briand sur parcelles banque de France et Mathonat
Repro. Félicie Fougère ,
Autr. auteur inconnu
IVR84_20256302430NUCA

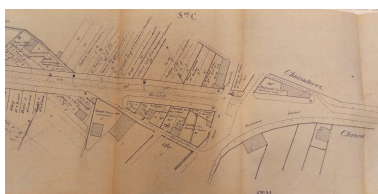

Plan de la bordure des trottoirs, boulevard Aristide-Briand. Détail: extrémité nord
Repro. Félicie Fougère ,
Autr. auteur inconnu
IVR84_20256302398NUCA

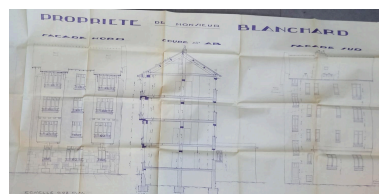

Façade, coupe et élévation postérieure du 42 avenue Pasteur (détruit)
Repro. Félicie Fougère ,
Autr. Charles Marc
IVR84_20256302432NUCA

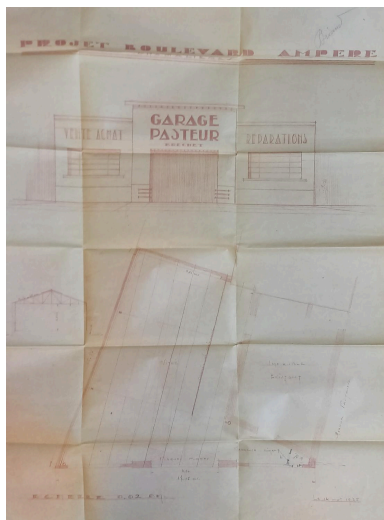

Garage Pasteur, angle de l'avenue Pasteur et du boulevard Aristide-Briand (détruit dans la seconde moitié des années 1990)
Repro. Félicie Fougère
IVR84_20256302368NUCA

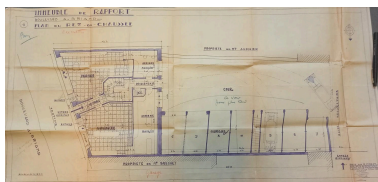

Plan du rez-de-chaussée
Repro. Félicie Fougère ,
Autr. Ernest Pincot
IVR84_20256302367NUCA



Parcellaire avant ouverture du boulevard Aristide-Briand. Au nord-ouest l'imprimerie de la banque de France, à l'est carrefour des boulevards Duclaux, Pasteur et de la rue Eugène-Gilbert.
Repro. Félicie Fougère ,
Autr. auteur inconnu
IVR84_20256302266NUCA



Croisement du chemin de Beaurepaire et de l'avenue Pasteur, au sud-est de l'imprimerie de la banque de France. Emplacement du futur boulevard Aristide-Briand
Repro. Félicie Fougère ,
Autr. auteur inconnu
IVR84_20256302429NUC



Ilot triangulaire entre l'avenue Pasteur, la rue Gourguillon et le boulevard Aristide-Briand
Repro. Félicie Fougère ,
Autr. auteur inconnu
IVR84_20256302419NUC



Détail photo IGN : débouché de l'avenue Pasteur sur le carrefour des boulevard Aristide-Briand et Duclaux
Repro. Félicie Fougère ,
Autr. auteur inconnu
IVR84_20256302428NUC



Détail photo IGN : débouché de l'avenue Pasteur sur le carrefour des boulevard Aristide-Briand et Duclaux
 Repr. Félicie Fougère ,
 Autr. auteur inconnu
 IVR84_20256302431NUCA



Secteur d'implantation immeuble
 Repr. Félicie Fougère , Autr.
 DHA Architectes - urbanistes
 IVR84_20256302435NUCA



Carrefour du boulevard Aristide-Briand et de l'avenue Pasteur. Avant la construction d'une résidence. Immeubles détruits sur l'avenue Pasteur
 Repr. Félicie Fougère ,
 Autr. auteur inconnu
 IVR84_20256302364NUCA

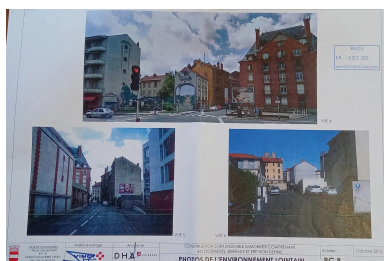

Environnement urbain avant construction
 Repr. Félicie Fougère , Autr.
 DHA Architectes - urbanistes
 IVR84_20256302433NUCA



Immeubles détruits sur l'avenue Pasteur (à droite). Avant la construction d'une résidence.
 Repr. Félicie Fougère ,
 Autr. auteur inconnu
 IVR84_20256302365NUCA



Environnement urbain avant construction
 Repr. Félicie Fougère , Autr.
 DHA Architectes - urbanistes
 IVR84_20256302434NUCA



Immeubles détruits sur l'avenue Pasteur (à droite). Avant la construction d'une résidence.
 Repr. Félicie Fougère
 IVR84_20256302366NUCA



Insertion du projet dans son environnement.
 Repr. Félicie Fougère , Autr.
 DHA Architectes - urbanistes
 IVR84_20256302436NUCA

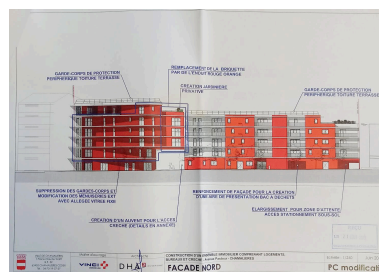

Élévation, façade nord avec éléments modificatifs
 Repr. Félicie Fougère , Autr.
 DHA Architectes - urbanistes
 IVR84_20256302449NUCA

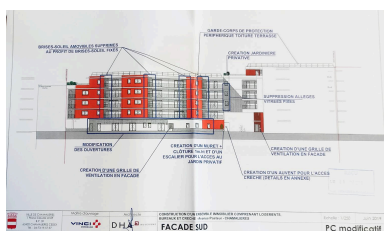

Élévation, façade sud, avec éléments modificatifs
 Repr. Félicie Fougère , Autr.
 DHA Architectes - urbanistes
 IVR84_20256302450NUCA

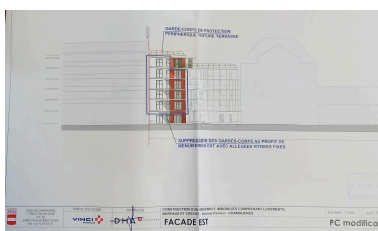

Élévation, façade est (sur le boulevard Aristide-Briand), avec éléments modificatifs
 Repr. Félicie Fougère , Autr.
 DHA Architectes - urbanistes
 IVR84_20256302451NUCA



Coupe transversale
 Repr. Félicie Fougère , Autr.
 DHA Architectes - urbanistes
 IVR84_20256302452NUCA

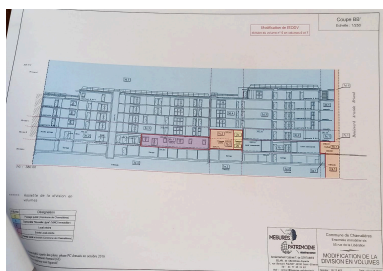

Coupe longitudinale
Repro. Félicie Fougère , Autr.
DHA Architectes - urbanistes
IVR84_20256302453NUCA

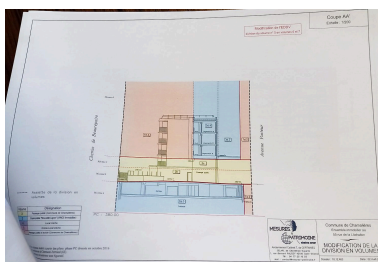

Coupe transversale
Repro. Félicie Fougère , Autr.
DHA Architectes - urbanistes
IVR84_20256302454NUCA

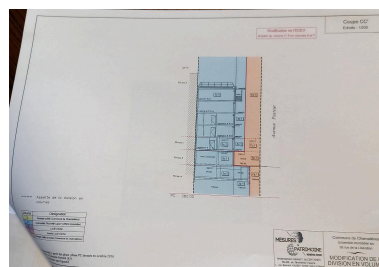

Coupe transversale
Repro. Félicie Fougère , Autr.
DHA Architectes - urbanistes
IVR84_20256302455NUCA

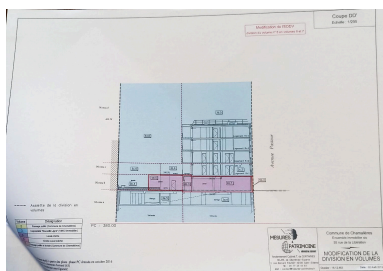

Coupe transversale
Repro. Félicie Fougère , Autr.
DHA Architectes - urbanistes
IVR84_20256302456NUCA

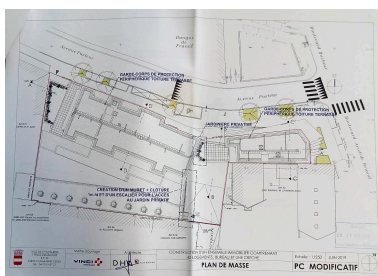

Plan de masse modificatif
Repro. Félicie Fougère , Autr.
DHA Architectes - urbanistes
IVR84_20256302448NUCA



Plan du sous-sol
Repro. Félicie Fougère , Autr.
DHA Architectes - urbanistes
IVR84_20256302439NUCA

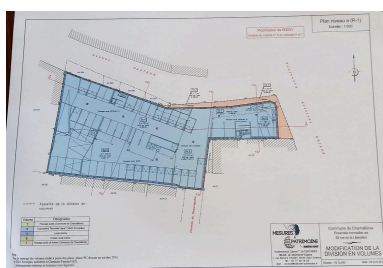

Plan modificatif du sous-sol
Repro. Félicie Fougère , Autr.
DHA Architectes - urbanistes
IVR84_20256302444NUCA



Plan du rez-de-chaussée
Repro. Félicie Fougère , Autr.
DHA Architectes - urbanistes
IVR84_20256302437NUCA

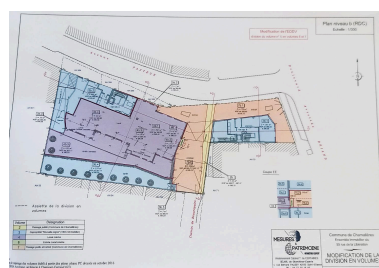

Plan modificatif du rez-de-chaussée
Repro. Félicie Fougère , Autr.
DHA Architectes - urbanistes
IVR84_20256302445NUCA

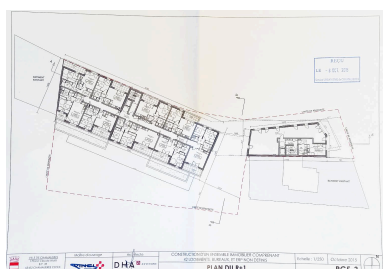

Plan du premier étage
Repro. Félicie Fougère , Autr.
DHA Architectes - urbanistes
IVR84_20256302438NUCA

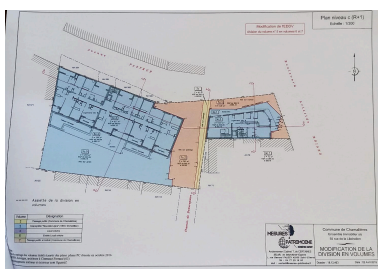

Plan modificatif du premier étage
Repro. Félicie Fougère , Autr.
DHA Architectes - urbanistes
IVR84_20256302446NUCA



Plan du deuxième étage
Repro. Félicie Fougère , Autr.
DHA Architectes - urbanistes
IVR84_20256302440NUCA

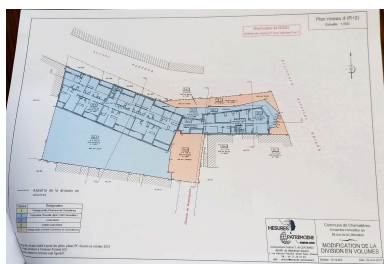

Plan modificatif du deuxième étage
Repro. Félicie Fougère , Autr.
DHA Architectes - urbanistes
IVR84_20256302447NUCA

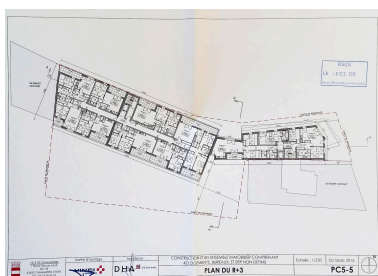

Plan du troisième étage
Repro. Félicie Fougère , Autr.
DHA Architectes - urbanistes
IVR84_20256302441NUCA

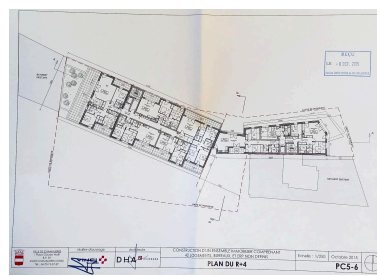

Plan du quatrième étage
Repro. Félicie Fougère , Autr.
DHA Architectes - urbanistes
IVR84_20256302442NUCA

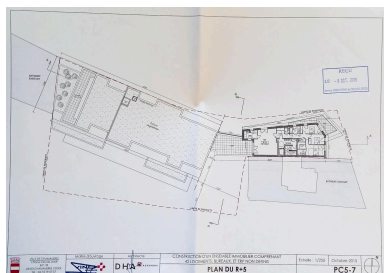

Plan du cinquième étage
Repro. Félicie Fougère , Autr.
DHA Architectes - urbanistes
IVR84_20256302443NUCA



Elévation au carrefour du boulevard
Aristide-Briand et de l'avenue Pasteur
Phot. Félicie Fougère
IVR84_20256302363NUCA



Elévation au carrefour du boulevard
Aristide-Briand et de l'avenue Pasteur
Phot. Félicie Fougère
IVR84_20256302362NUCA



Elévation sur l'avenue Pasteur
Phot. Félicie Fougère
IVR84_20256300778NUCA



Façade sur le boulevard
Aristide-Briand
Phot. Félicie Fougère
IVR84_20256302361NUCA



Immeuble avec coopérative,
imprimerie de la banque de France
Phot. Félicie Fougère
IVR84_20256302478NUCA



Immeuble avec coopérative,
imprimerie de la banque de France
Phot. Félicie Fougère
IVR84_20256302479NUCA



Immeuble avec coopérative,
imprimerie de la banque de France
Phot. Félicie Fougère
IVR84_20256302480NUCA



Elévation postérieure et passage
sur le chemin de Beaurepaire
Phot. Félicie Fougère
IVR84_20256300782NUCA



Rue de Beaurepaire
Phot. Franck Trabouillet
IVR84_20256302685NUCA



Rue de Beaurepaire
Phot. Franck Trabouillet
IVR84_20256302683NUCA



Vue des toitures de l'angle des
boulevard Aristide Briand et
Duclaux, depuis la rue Fabert
Phot. François-Nicolas L'Hardy
IVR84_20256300371NUCA



Immeuble avec coopérative,
imprimerie de la banque de France
Phot. Félicie Fougère
IVR84_20256302477NUCA

Dossiers liés

Dossiers de synthèse :

Les carrefours et places des boulevards de Clermont-Ferrand (IA63002760) Auvergne, Puy-de-Dôme, Clermont-Ferrand

Les immeubles des boulevards (IA63002756) Auvergne, Puy-de-Dôme, Clermont-Ferrand, avenue d' Italie, boulevard Fleury, boulevard Cote-Blatin, boulevard Jean-Jaurès, boulevard Aristide-Briand, boulevard Duclaux, boulevard Berthelot, boulevard Lavoisier, boulevard Jean-Baptiste-Dumas

Oeuvre(s) contenue(s) :

Oeuvre(s) en rapport :

boulevard Aristide-Briand (IA63002814) Auvergne, Puy-de-Dôme, Clermont-Ferrand, boulevard Aristide-Briand

Auteur(s) du dossier : Félicie Fougère

Copyright(s) : © Région Auvergne-Rhône-Alpes, Inventaire général du patrimoine culturel

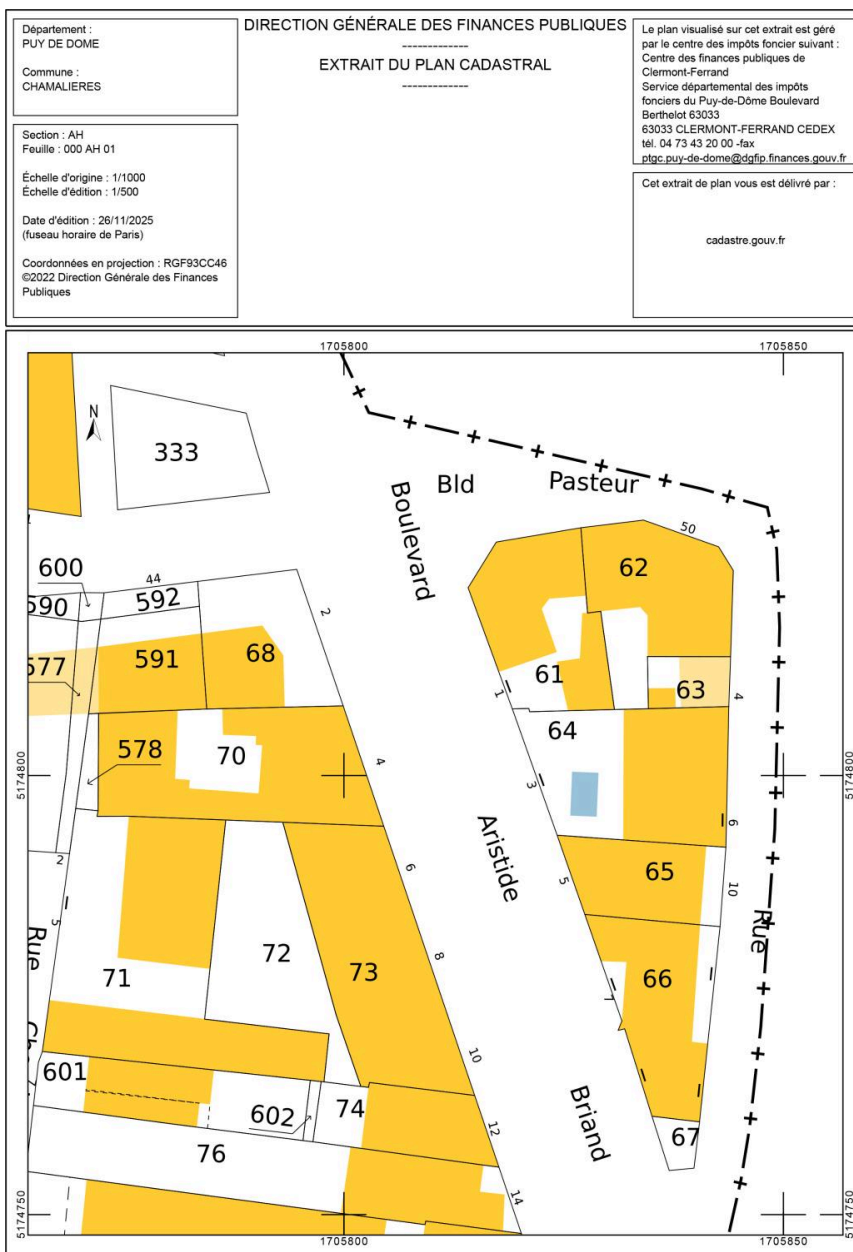

Plan cadastral, secteur carrefour boulevards Aristide-Briand, Pasteur et Duclaux

IVR84_20256302416NUDA

Auteur de l'illustration (reproduction) : Félicie Fougère

© Ministère des finances et des comptes publics, www.cadastre.gouv.fr

reproduction soumise à autorisation du titulaire des droits d'exploitation

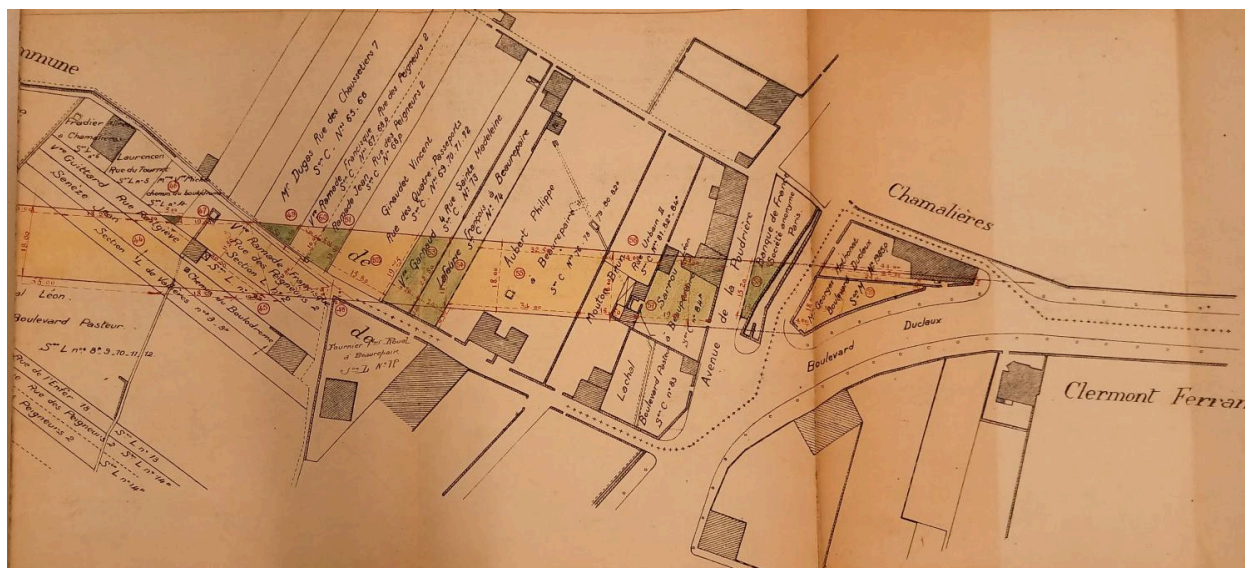

Section ouest, débouché sur le boulevard Duclaux

Référence du document reproduit :

- **AC Clermont-Ferrand, 1 O 224, plan expropriations boulevard Sud, 1926**
Plan du calcul des surface dressé en conformité du plan d'alignement approuvé par décision de la commission départementale en date du 18 octobre 1913, boulevard sud (partie comprise entre le Pont de Naud et le boulevard Duclaux, expropriation des immeubles ou parties d'immeuble, droits de toutes natures et servitudes diverses) / Mairie de Clermont-Ferrand, voirie urbaine, Alignements. 0.002 pm. mars 1926. Dess. Extr de [liasse d'archives] "Expropriations: boulevard sud, 1921-1929", AC Clermont-Ferrand, série O : 1 O 224.
AC Clermont-Ferrand : 1 O 224

IVR84_20256300480NUCA

Auteur de l'illustration (reproduction) : Félicie Fougère

© Archives communales de Clermont-Ferrand

reproduction soumise à autorisation du titulaire des droits d'exploitation

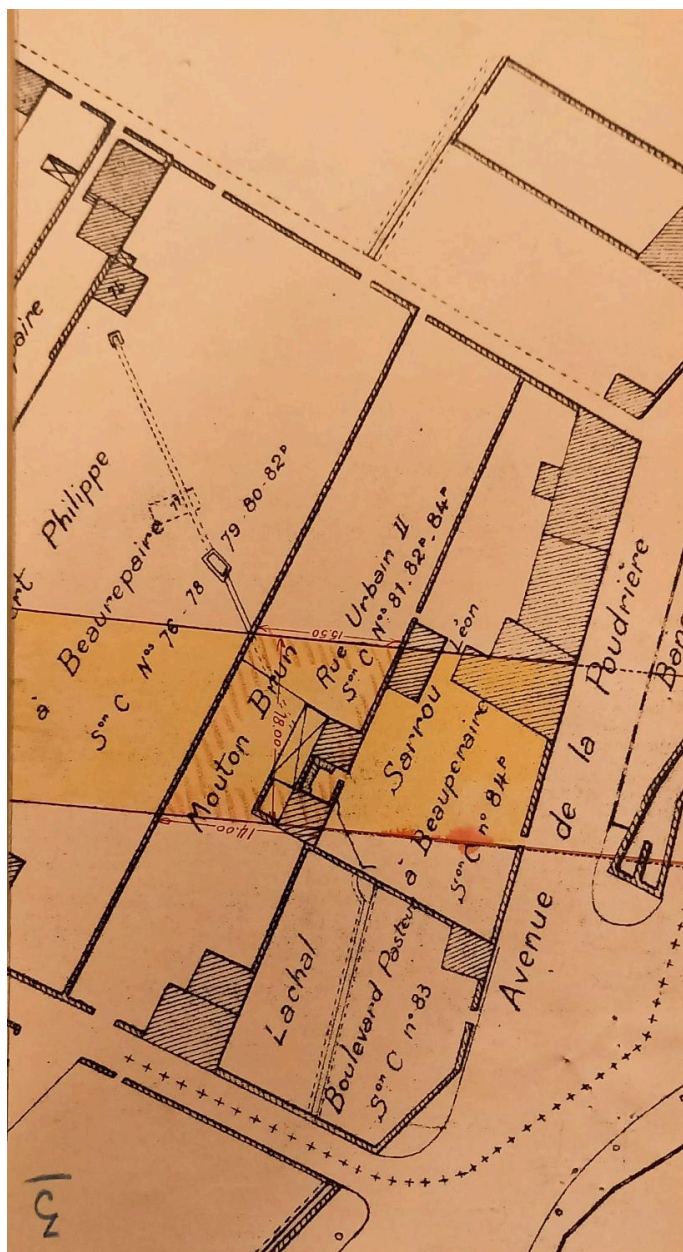

Plan d'emprise du boulevard Aristide-Birand sur parcelles Sarrou et Mouton Brun

Référence du document reproduit :

- **AC Clermont-Ferrand, 1 O 224, Expropriations terrain Mouton Brun, boulevard Sud, 1927**
AC Clermont-Ferrand. Série O : 1 O 224. Expropriations : **boulevard Sud. Partie comprise entre le Pont de Naud et le boulevard Duclaux : enquête parcellaire, déclaration d'utilité publique, état estimatif des terrains à acquérir, jugement d'expropriation, notifications, devis estimatif des travaux** (plan d'alignement, plan parcellaire, plan du calcul des surfaces, plan des lieux après exécution des travaux : 1926).
Affaire Mouton-Brun, 1927.
AC Clermont-Ferrand : 1 O 224

IVR84_20256302418NUCA

Auteur de l'illustration (reproduction) : Félicie Fougère

Auteur du document reproduit : auteur inconnu

© Archives communales de Clermont-Ferrand

reproduction soumise à autorisation du titulaire des droits d'exploitation

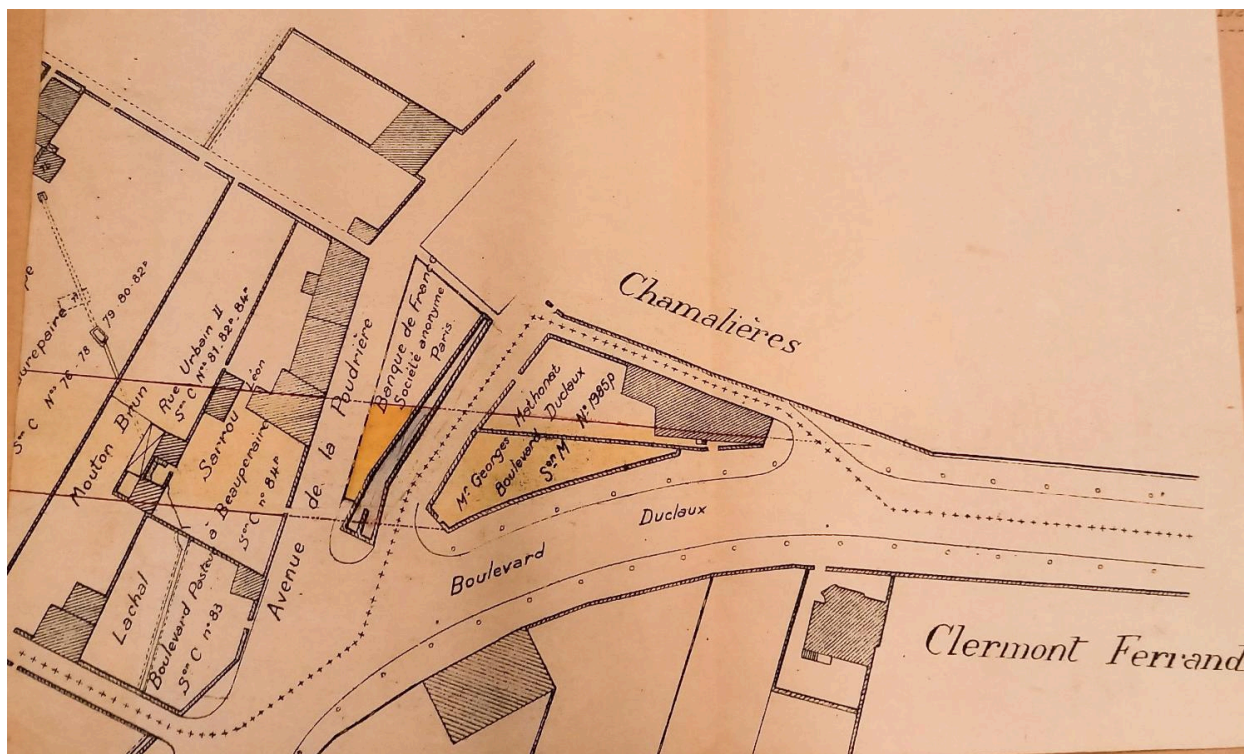

Plan d'emprise du boulevard Aristide-Briand sur parcelles banque de France et Mathonat

Référence du document reproduit :

- **AC Clermont-Ferrand, 1 O 292, Acquisition terrain imprimerie banque de France, 1927**
AC Clermont-Ferrand. Série O : 1 O 292. Expropriations : **Acquisition d'un terrain à la Banque de France Lieu-dit Beaurepaire pour l'ouverture du boulevard Jean Jaurès [Aristide-Briand]**. Délibération : 1er juillet 1927. Acte de vente Banque de France/Ville de Clermont : 20 décembre 1927. Quittance par la Banque de France à la Ville de Clermont : 10 mai 1928. Extrait de plan : non daté
AC Clermont-Ferrand : 1 O 292

IVR84_20256302430NUCA

Auteur de l'illustration (reproduction) : Félicie Fougère

Auteur du document reproduit : auteur inconnu

© Archives communales de Clermont-Ferrand

reproduction soumise à autorisation du titulaire des droits d'exploitation

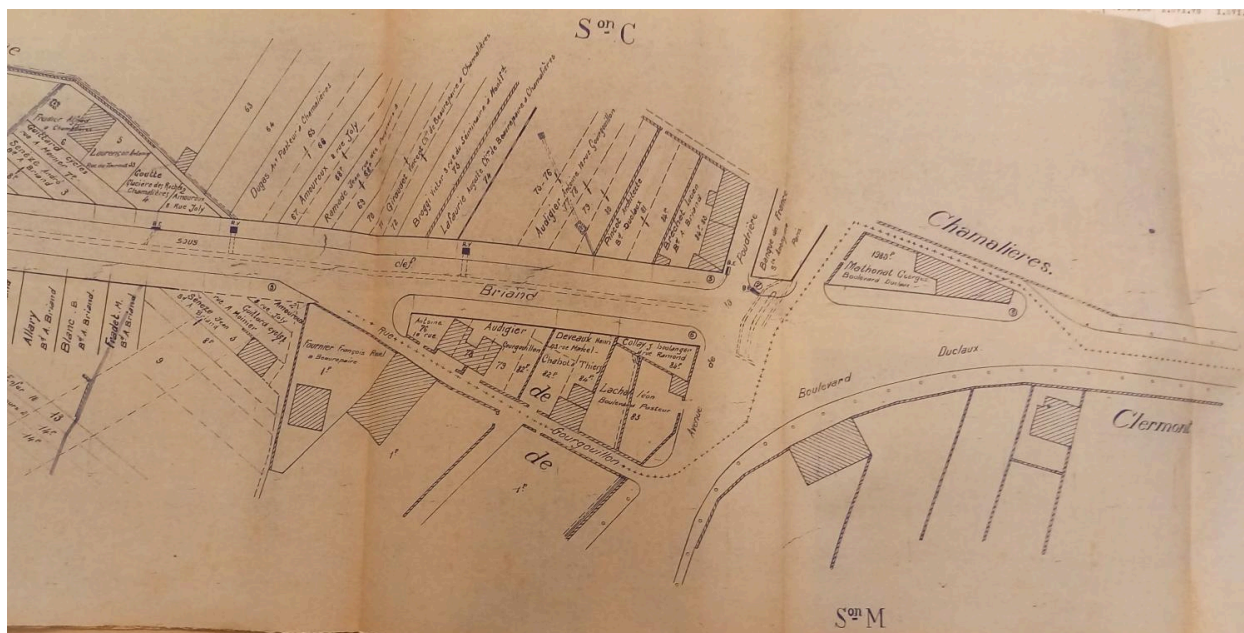

Plan de la bordure des trottoirs, boulevard Aristide-Briand. Détail: extrémité nord

Référence du document reproduit :

- **AC Clermont-Ferrand, 1 O 1587, Etablissement de bordures de trottoirs, boulevard Aristide-Briand, 1936**

AC Clermont-Ferrand, 1 O 1587, **Etablissement de bordures de trottoirs**, boulevard Aristide-Briand-
Déclaration d'utilité publique : délibération du 26 juin 1936, arrêté préfectoral du 6 août 1936. Plan, état de répartition, cahier des charges, détail estimatif, bordereau des prix : 1936
AC Clermont-Ferrand : 1 O 1587

IVR84_20256302398NUCA

Auteur de l'illustration (reproduction) : Félicie Fougère

Auteur du document reproduit : auteur inconnu

© Archives communales de Clermont-Ferrand

reproduction soumise à autorisation du titulaire des droits d'exploitation

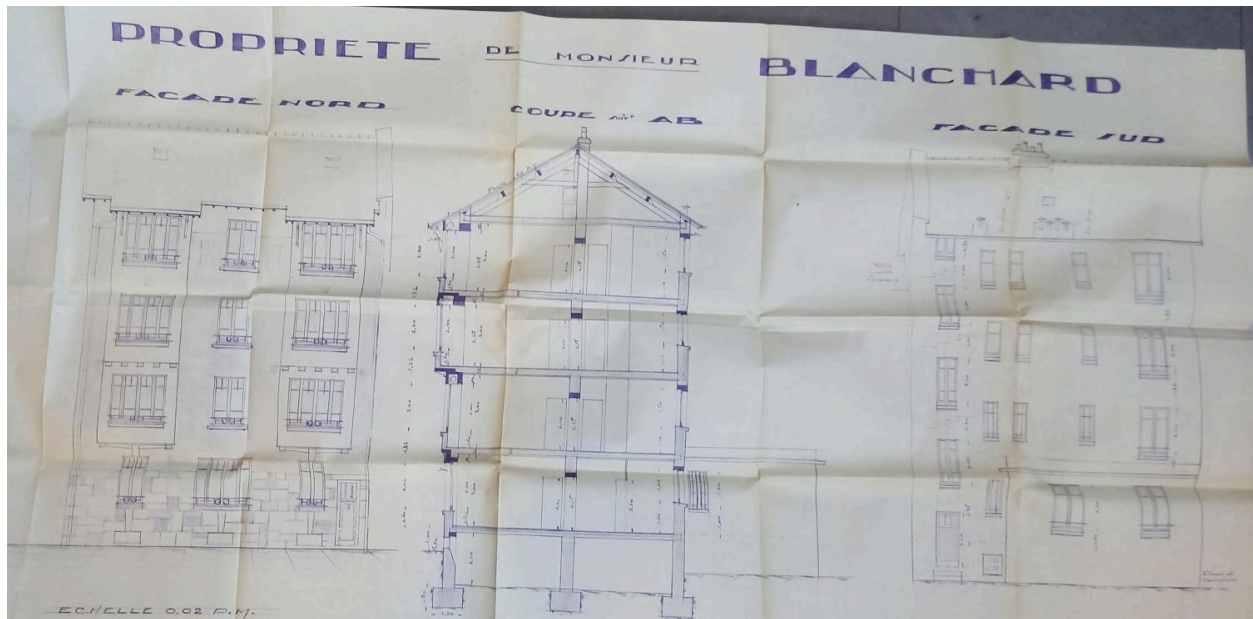

Façade, coupe et élévation postérieure du 42 avenue Pasteur (détruit)

Référence du document reproduit :

- **AC Chamalières, IT20 PC 775, demande construction immeuble, angle avenue Pasteur et rue de Beaurepaire, 1933**
AC Chamalières, IT20 PC 775, [Demande construction immeuble, angle avenue Pasteur et rue de Beaurepaire]. 19 décembre 1933. (détruit)
AC Chamalières : IT20 PC 775

IVR84_20256302432NUCA

Auteur de l'illustration (reproduction) : Félicie Fougère

Auteur du document reproduit : Charles Marc

© Archives communales de Chamalières

reproduction soumise à autorisation du titulaire des droits d'exploitation

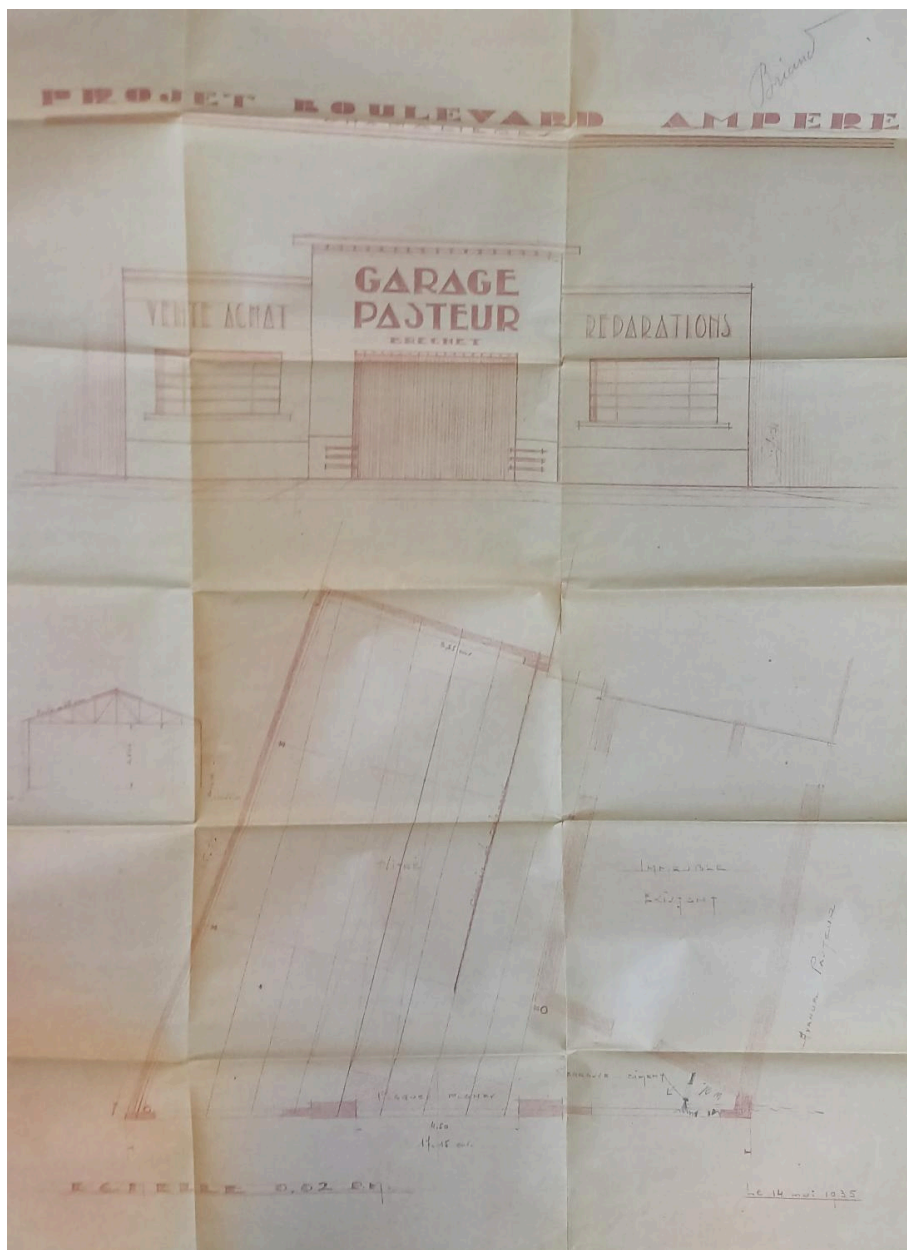

Garage Pasteur, angle de l'avenue Pasteur et du boulevard Aristide-Briand (détruit dans la seconde moitié des années 1990)

Référence du document reproduit :

- **AC Chamalières, 1T24 PC 907, demande construction d'un garage mécanique automobile à l'angle de l'ave Pasteur et du bd Briand, 1935**

AC Chamalières, 1T24 PC 907, [Demande construction d'un garage mécanique automobile à l'angle de l'avenue Pasteur et du boulevard Aristide-Briand]. 14 avril 1935. (détruit)

AC Chamalières : 1T24 PC 907

IVR84_20256302368NUCA

Auteur de l'illustration (reproduction) : Félicie Fougère

© Archives communales de Chamalières

reproduction soumise à autorisation du titulaire des droits d'exploitation

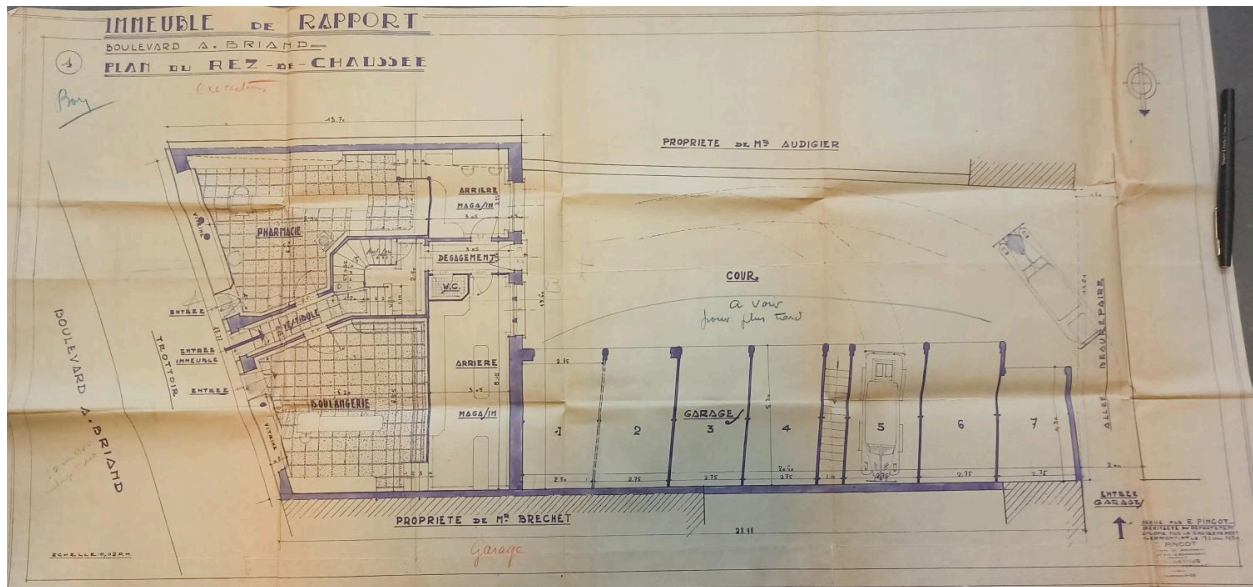

Plan du rez-de-chaussée

Référence du document reproduit :

- **AC Chamalières, PC 3115, demande construction immeuble, 4 boulevard Aristide-Briand, 1940**
AC Chamalières, PC 3115, [Demande construction immeuble, 4 boulevard Aristide-Briand]. 8 août 1940.
AC Chamalières : PC 3115

IVR84_20256302367NUCA

Auteur de l'illustration (reproduction) : Félicie Fougère

Auteur du document reproduit : Ernest Pincot

© Archives communales de Chamalières

reproduction soumise à autorisation du titulaire des droits d'exploitation



Parcelle avant ouverture du boulevard Aristide-Briand. Au nord-ouest l'imprimerie de la banque de France, à l'est carrefour des boulevards Duclaux, Pasteur et de la rue Eugène-Gilbert.

Référence du document reproduit :

- **Parcelle avant ouverture du boulevard Aristide-Briand, IGN 1928**
[Parcelle avant ouverture du boulevard Aristide-Briand] / IGN, mission n°CCFOA-2341 / 14, réf. CCFOA-2341_1928_CAF_A-234_0014. 1 : 2622. 25 avril 1928. Photogr. pos.
IGN : CCFOA-2341_1928_CAF_A-234_0014

IVR84_20256302266NUC

Auteur de l'illustration (reproduction) : Félicie Fougère

Auteur du document reproduit : auteur inconnu

Date de prise de vue : 1928

© IGN

reproduction soumise à autorisation du titulaire des droits d'exploitation



Croisement du chemin de Beaurepaire et de l'avenue Pasteur, au sud-est de l'imprimerie de la banque de France.
Emplacement du futur boulevard Aristide-Briand

Référence du document reproduit :

- **carrefour imprimerie banque de France, IGN 1928**
[futur carrefour des boulevards ouest et de l'avenue Pasteur au sud de l'imprimerie de la banque de France] / IGN, mission n°CCFOA-2341 / 14, réf. CCFOA-2341_1928_CAF_A-234_0014. 1 : 2622. 25 avril 1928. Photogr. pos.
IGN : CCFOA-2341_1928_CAF_A-234_0014

IVR84_20256302429NUC

Auteur de l'illustration (reproduction) : Félicie Fougère

Auteur du document reproduit : auteur inconnu

Date de prise de vue : 1928

© IGN

reproduction soumise à autorisation du titulaire des droits d'exploitation



Ilot triangulaire entre l'avenue Pasteur, la rue Gourguillon et le boulevard Aristide-Briand

Référence du document reproduit :

- **Boulevard Aristide-Briand, extrait IGN 1951**
[Boulevard Aristide-Briand] / [extrait d'une vue aérienne] IGN, mission DUR002185, réf. CDUR002185_1951_DUR_218_0006. 06 septembre 1951. Photogr. pos.
IGN : CDUR002185_1951_DUR_218_0006

IVR84_20256302419NUC

Auteur de l'illustration (reproduction) : Félicie Fougère

Auteur du document reproduit : auteur inconnu

Date de prise de vue : 1951

© IGN

reproduction soumise à autorisation du titulaire des droits d'exploitation



Détail photo IGN : débouché de l'avenue Pasteur sur le carrefour des boulevard Aristide-Briand et Duclaux

Référence du document reproduit :

- **carrefour imprimerie banque de France, extrait IGN 1964**
[secteur carrefour des boulevards ouest et de l'avenue Pasteur, rond point] / [extrait d'une vue aérienne]
IGN, mission n°2531-0211 / 5688, réf. C2531-0211_1964_CDP4038_5688. 1 : 8579. 05 juillet 1964. Photogr.
pos.
IGN : C2531-0211_1964_CDP4038_5688

IVR84_20256302428NUC

Auteur de l'illustration (reproduction) : Félicie Fougère

Auteur du document reproduit : auteur inconnu

Date de prise de vue : 1964

© IGN

reproduction soumise à autorisation du titulaire des droits d'exploitation



Détail photo IGN : débouché de l'avenue Pasteur sur le carrefour des boulevard Aristide-Briand et Duclaux

Référence du document reproduit :

- **Carrefour imprimerie banque de France, boulevard Aristide-Briand et Duclaux, extrait IGN 2000**
[Carrefour imprimerie banque de France, boulevard Aristide-Briand et Duclaux] / [extrait d'une vue aérienne] IGN, mission n°22595, réf. CN99000064_1999_IFN43-63_IRC_22595. 1 : 16892. 22 juillet 2000.
Photogr. pos.
IGN : CN99000064_1999_IFN43-63_IRC_22595

IVR84_20256302431NUCA

Auteur de l'illustration (reproduction) : Félicie Fougère

Auteur du document reproduit : auteur inconnu

Date de prise de vue : 2000

© IGN

reproduction soumise à autorisation du titulaire des droits d'exploitation

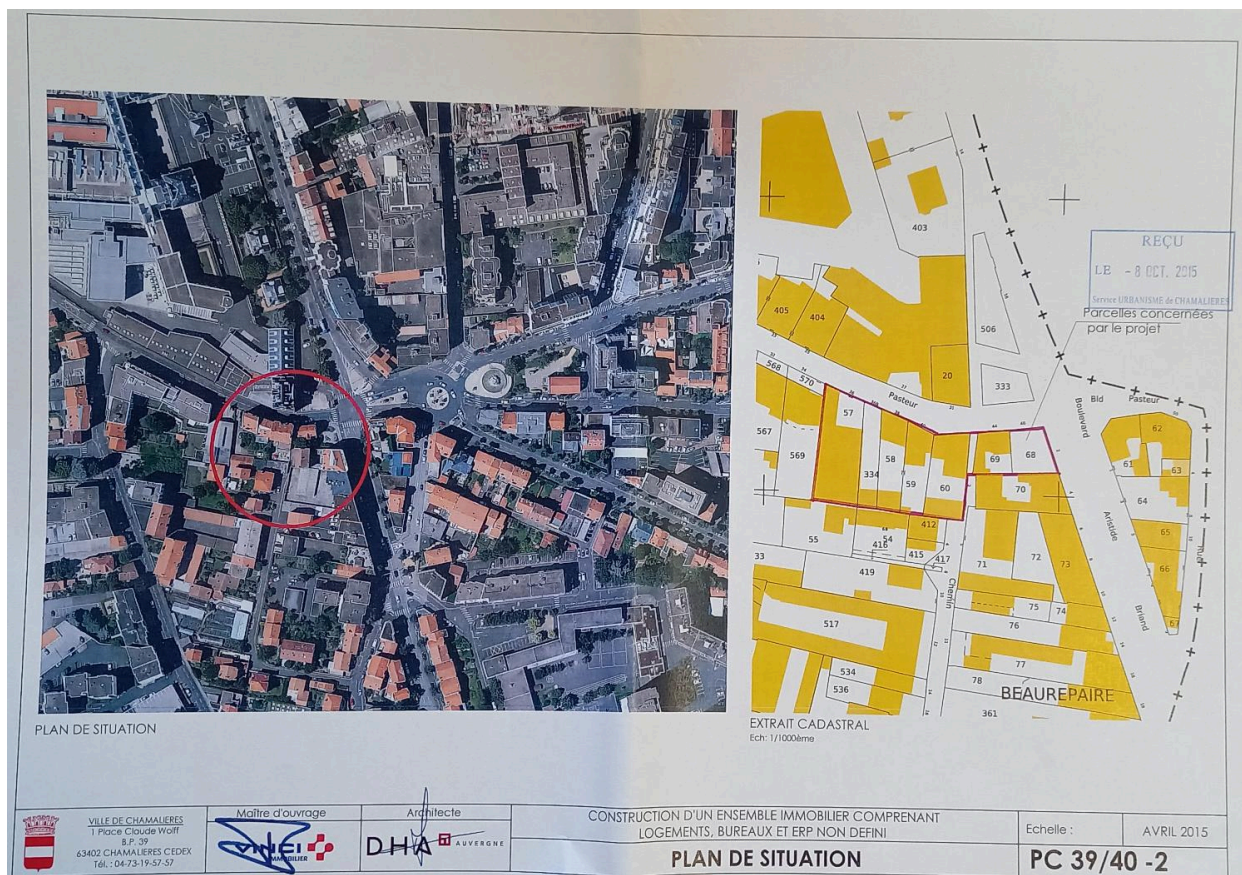

Secteur d'implantation immeuble

Référence du document reproduit :

- **AC Clermont-Ferrand, PC 063 075 15 G0065, demande construction immeuble, 38 avenue Pasteur, 2 boulevard Aristide-Briand, 2015**
AC Clermont-Ferrand. PC 063 075 15 G0065. [Demande de permis de construire immeuble de 42 logements, bureaux et ERP, 38 avenue Pasteur, 2 boulevard Aristide-Briand]. 8 octobre 2015.
AC Clermont-Ferrand : PC 063 075 15 G0065

IVR84_20256302435NUCA

Auteur de l'illustration (reproduction) : Félicie Fougère

Auteur du document reproduit : DHA Architectes - urbanistes

© Archives communales de Chamalières

reproduction soumise à autorisation du titulaire des droits d'exploitation



Carrefour du boulevard Aristide-Briand et de l'avenue Pasteur. Avant la construction d'une résidence. Immeubles détruits sur l'avenue Pasteur

IVR84_20256302364NUCA

Auteur de l'illustration (reproduction) : Félicie Fougère

Auteur du document reproduit : auteur inconnu

Date de prise de vue : 2011

© Google Maps

reproduction soumise à autorisation du titulaire des droits d'exploitation



Environnement urbain avant construction

Référence du document reproduit :

- **AC Clermont-Ferrand, PC 063 075 15 G0065, demande construction immeuble, 38 avenue Pasteur, 2 boulevard Aristide-Briand, 2015**
AC Clermont-Ferrand. PC 063 075 15 G0065. [Demande de permis de construire immeuble de 42 logements, bureaux et ERP, 38 avenue Pasteur, 2 boulevard Aristide-Briand]. 8 octobre 2015.
AC Clermont-Ferrand : PC 063 075 15 G0065

IVR84_20256302433NUCA

Auteur de l'illustration (reproduction) : Félicie Fougère

Auteur du document reproduit : DHA Architectes - urbanistes

© Archives communales de Chamalières

reproduction soumise à autorisation du titulaire des droits d'exploitation



Immeubles détruits sur l'avenue Pasteur (à droite). Avant la construction d'une résidence.

IVR84_20256302365NUCA

Auteur de l'illustration (reproduction) : Félicie Fougère

Auteur du document reproduit : auteur inconnu

Date de prise de vue : 2012

© Google Maps

reproduction soumise à autorisation du titulaire des droits d'exploitation



Environnement urbain avant construction

Référence du document reproduit :

- **AC Clermont-Ferrand, PC 063 075 15 G0065, demande construction immeuble, 38 avenue Pasteur, 2 boulevard Aristide-Briand, 2015**
AC Clermont-Ferrand. PC 063 075 15 G0065. [Demande de permis de construire immeuble de 42 logements, bureaux et ERP, 38 avenue Pasteur, 2 boulevard Aristide-Briand]. 8 octobre 2015.
AC Clermont-Ferrand : PC 063 075 15 G0065

IVR84_20256302434NUCA

Auteur de l'illustration (reproduction) : Félicie Fougère

Auteur du document reproduit : DHA Architectes - urbanistes

© Archives communales de Chamalières

reproduction soumise à autorisation du titulaire des droits d'exploitation



Immeubles détruits sur l'avenue Pasteur (à droite). Avant la construction d'une résidence.

IVR84_20256302366NUCA

Auteur de l'illustration (reproduction) : Félicie Fougère

Date de prise de vue : 2022

© Google Maps

reproduction soumise à autorisation du titulaire des droits d'exploitation



Insertion du projet dans son environnement.

Référence du document reproduit :

- **AC Clermont-Ferrand, PC 063 075 15 G0065, demande construction immeuble, 38 avenue Pasteur, 2 boulevard Aristide-Briand, 2015**
AC Clermont-Ferrand. PC 063 075 15 G0065. [Demande de permis de construire immeuble de 42 logements, bureaux et ERP, 38 avenue Pasteur, 2 boulevard Aristide-Briand]. 8 octobre 2015.
AC Clermont-Ferrand : PC 063 075 15 G0065

IVR84_20256302436NUCA

Auteur de l'illustration (reproduction) : Félicie Fougère

Auteur du document reproduit : DHA Architectes - urbanistes

© Archives communales de Chamalières

reproduction soumise à autorisation du titulaire des droits d'exploitation

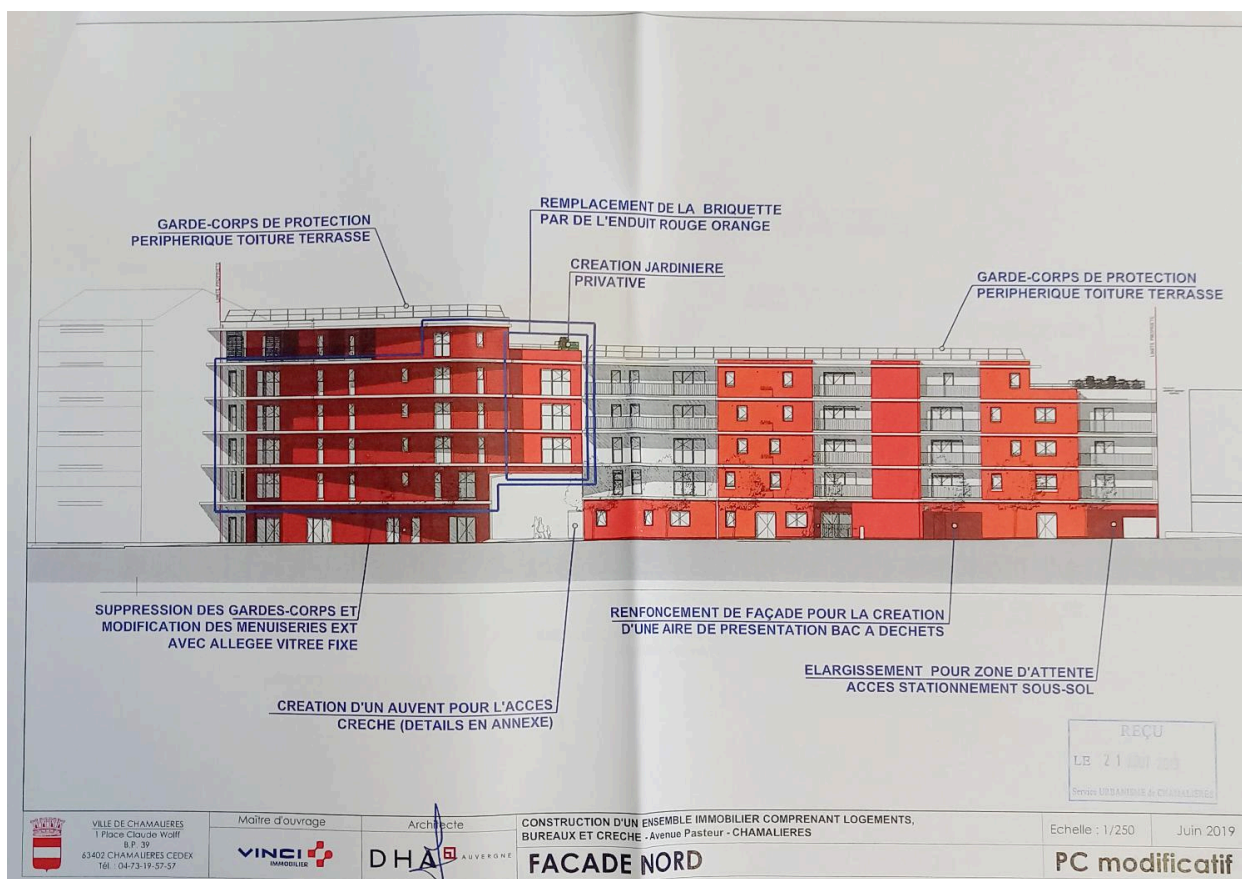

Élévation, façade nord avec éléments modificatifs

Référence du document reproduit :

- **AC Clermont-Ferrand, PC 063 075 15 G0065, demande construction immeuble, 38 avenue Pasteur, 2 boulevard Aristide-Briand, 2015**
AC Clermont-Ferrand. PC 063 075 15 G0065. [Demande de permis de construire immeuble de 42 logements, bureaux et ERP, 38 avenue Pasteur, 2 boulevard Aristide-Briand]. 8 octobre 2015.
AC Clermont-Ferrand : PC 063 075 15 G0065

IVR84_20256302449NUCA

Auteur de l'illustration (reproduction) : Félicie Fougère

Auteur du document reproduit : DHA Architectes - urbanistes

© Archives communales de Chamalières

reproduction soumise à autorisation du titulaire des droits d'exploitation

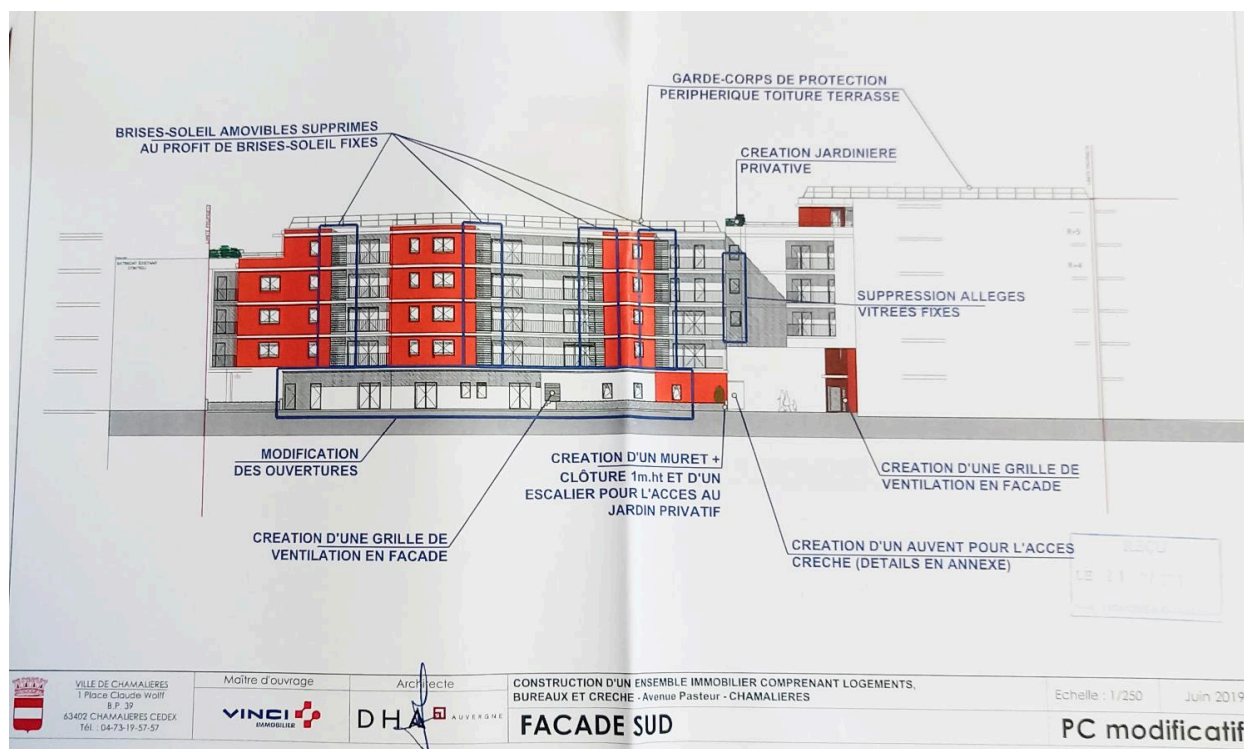

Élévation, façade sud, avec éléments modificatifs

Référence du document reproduit :

- **AC Clermont-Ferrand, PC 063 075 15 G0065, demande construction immeuble, 38 avenue Pasteur, 2 boulevard Aristide-Briand, 2015**
AC Clermont-Ferrand. PC 063 075 15 G0065. [Demande de permis de construire immeuble de 42 logements, bureaux et ERP, 38 avenue Pasteur, 2 boulevard Aristide-Briand]. 8 octobre 2015.
AC Clermont-Ferrand : PC 063 075 15 G0065

IVR84_20256302450NUCA

Auteur de l'illustration (reproduction) : Félicie Fougère

Auteur du document reproduit : DHA Architectes - urbanistes

© Archives communales de Chamalières

reproduction soumise à autorisation du titulaire des droits d'exploitation

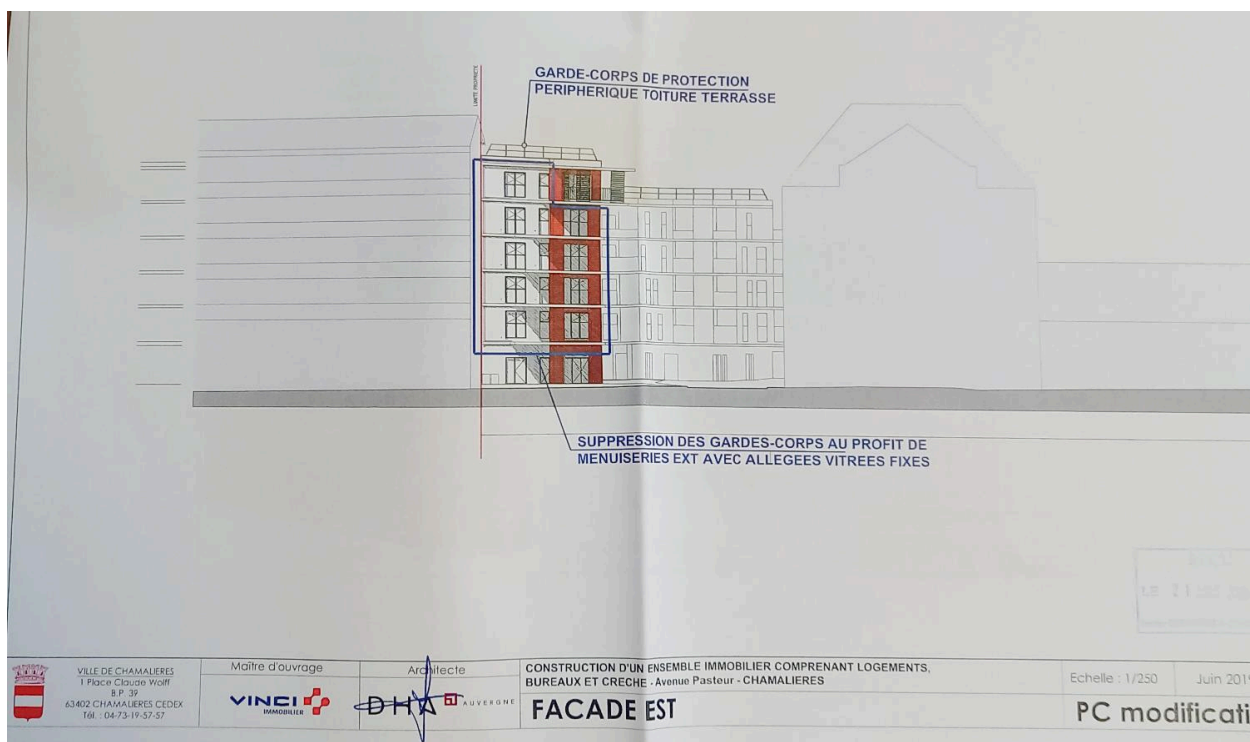

Élévation, façade est (sur le boulevard Aristide-Briand), avec éléments modificatifs

Référence du document reproduit :

- **AC Clermont-Ferrand, PC 063 075 15 G0065, demande construction immeuble, 38 avenue Pasteur, 2 boulevard Aristide-Briand, 2015**
AC Clermont-Ferrand. PC 063 075 15 G0065. [Demande de permis de construire immeuble de 42 logements, bureaux et ERP, 38 avenue Pasteur, 2 boulevard Aristide-Briand]. 8 octobre 2015.
AC Clermont-Ferrand : PC 063 075 15 G0065

IVR84_20256302451NUCA

Auteur de l'illustration (reproduction) : Félicie Fougère

Auteur du document reproduit : DHA Architectes - urbanistes

© Archives communales de Chamalières

reproduction soumise à autorisation du titulaire des droits d'exploitation

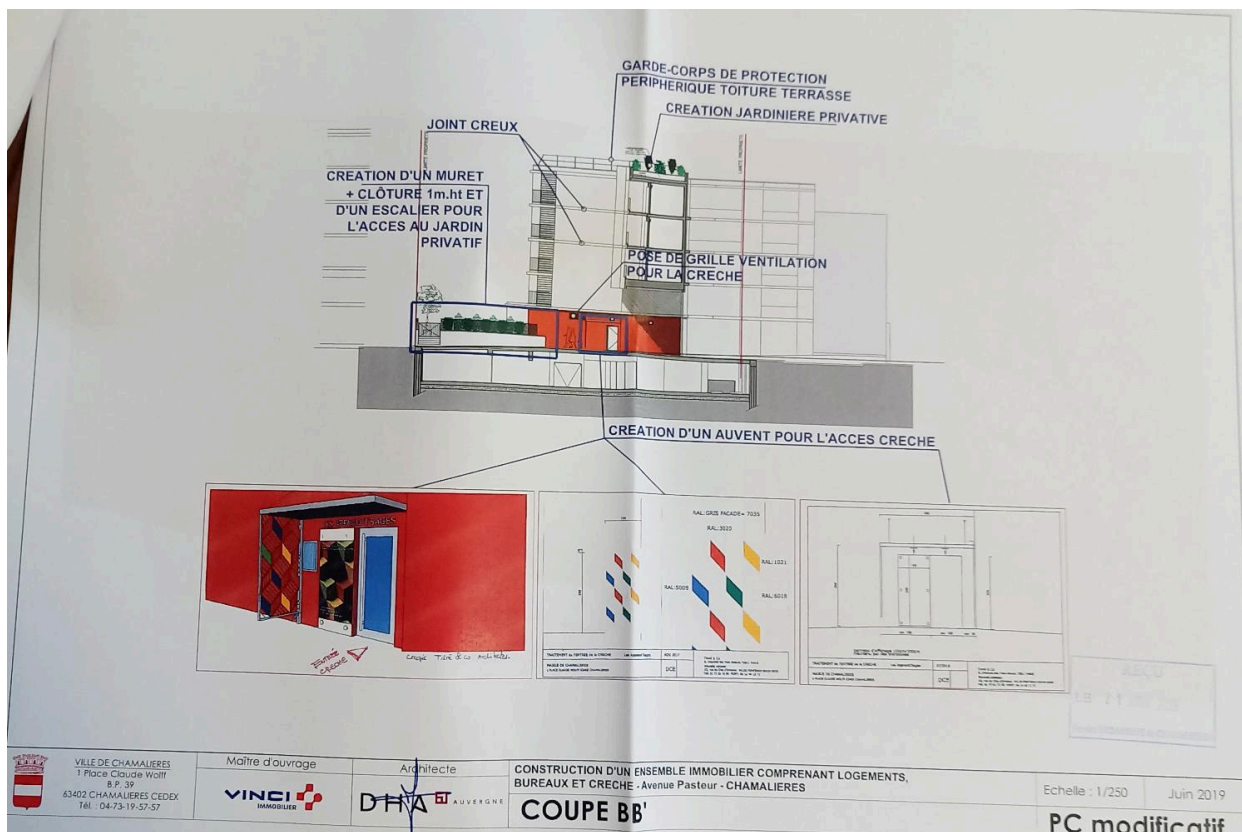

Coupe transversale

Référence du document reproduit :

- **AC Clermont-Ferrand, PC 063 075 15 G0065, demande construction immeuble, 38 avenue Pasteur, 2 boulevard Aristide-Briand, 2015**
AC Clermont-Ferrand. PC 063 075 15 G0065. [Demande de permis de construire immeuble de 42 logements, bureaux et ERP, 38 avenue Pasteur, 2 boulevard Aristide-Briand]. 8 octobre 2015.
AC Clermont-Ferrand : PC 063 075 15 G0065

IVR84_20256302452NUCA

Auteur de l'illustration (reproduction) : Félicie Fougère

Auteur du document reproduit : DHA Architectes - urbanistes

© Archives communales de Chamalières

reproduction soumise à autorisation du titulaire des droits d'exploitation

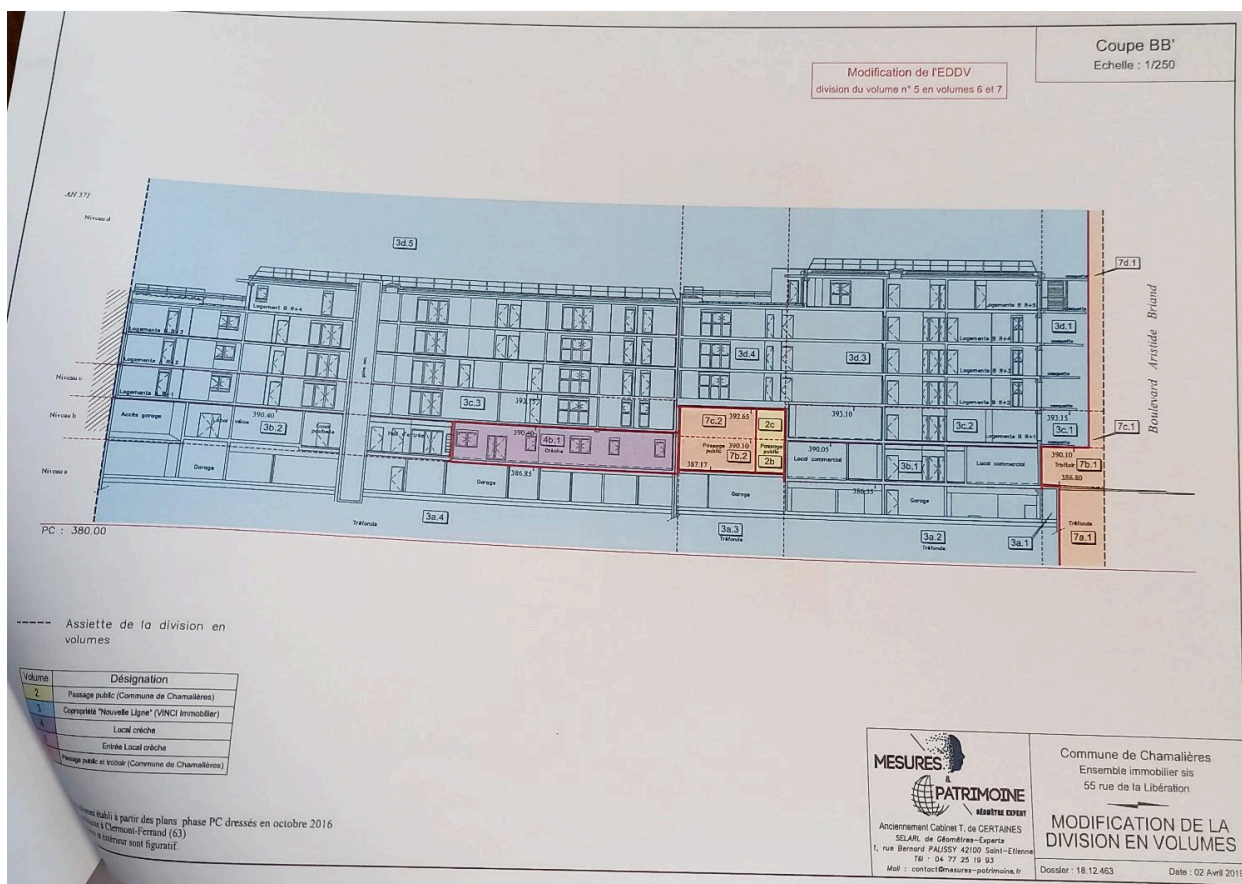

Coupe longitudinale

Référence du document reproduit :

- **AC Clermont-Ferrand, PC 063 075 15 G0065, demande construction immeuble, 38 avenue Pasteur, 2 boulevard Aristide-Briand, 2015**
 AC Clermont-Ferrand. PC 063 075 15 G0065. [Demande de permis de construire immeuble de 42 logements, bureaux et ERP, 38 avenue Pasteur, 2 boulevard Aristide-Briand]. 8 octobre 2015.
 AC Clermont-Ferrand : PC 063 075 15 G0065

IVR84_20256302453NUCA

Auteur de l'illustration (reproduction) : Félicie Fougère

Auteur du document reproduit : DHA Architectes - urbanistes

© Archives communales de Chamalières

reproduction soumise à autorisation du titulaire des droits d'exploitation



Coupe transversale

Référence du document reproduit :

- **AC Clermont-Ferrand, PC 063 075 15 G0065, demande construction immeuble, 38 avenue Pasteur, 2 boulevard Aristide-Briand, 2015**
AC Clermont-Ferrand. PC 063 075 15 G0065. [Demande de permis de construire immeuble de 42 logements, bureaux et ERP, 38 avenue Pasteur, 2 boulevard Aristide-Briand]. 8 octobre 2015.
AC Clermont-Ferrand : PC 063 075 15 G0065

IVR84_20256302455NUCA

Auteur de l'illustration (reproduction) : Félicie Fougère

Auteur du document reproduit : DHA Architectes - urbanistes

© Archives communales de Chamalières

reproduction soumise à autorisation du titulaire des droits d'exploitation

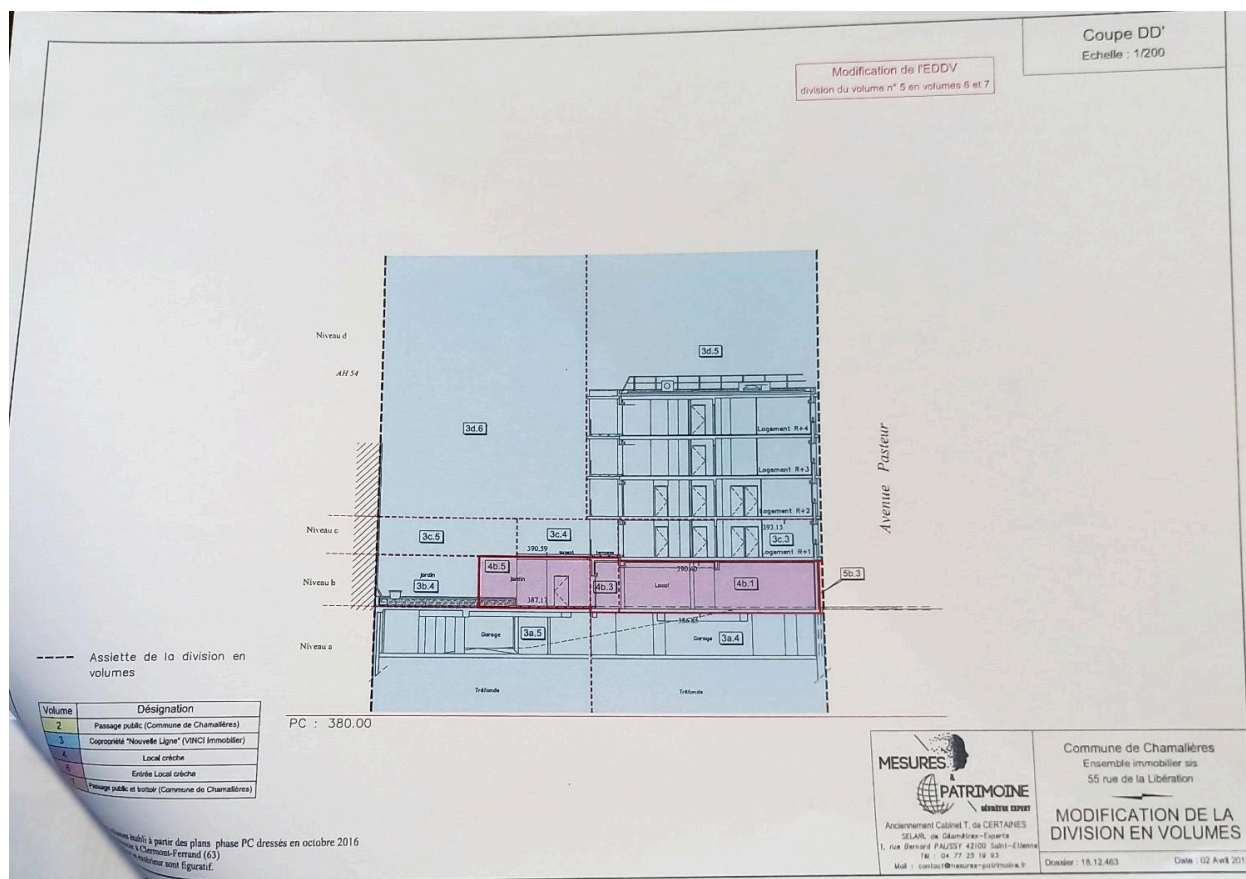

Coupe transversale

Référence du document reproduit :

- **AC Clermont-Ferrand, PC 063 075 15 G0065, demande construction immeuble, 38 avenue Pasteur, 2 boulevard Aristide-Briand, 2015**
AC Clermont-Ferrand. PC 063 075 15 G0065. [Demande de permis de construire immeuble de 42 logements, bureaux et ERP, 38 avenue Pasteur, 2 boulevard Aristide-Briand]. 8 octobre 2015.
AC Clermont-Ferrand : PC 063 075 15 G0065

IVR84_20256302456NUCA

Auteur de l'illustration (reproduction) : Félicie Fougère

Auteur du document reproduit : DHA Architectes - urbanistes

© Archives communales de Chamalières

reproduction soumise à autorisation du titulaire des droits d'exploitation

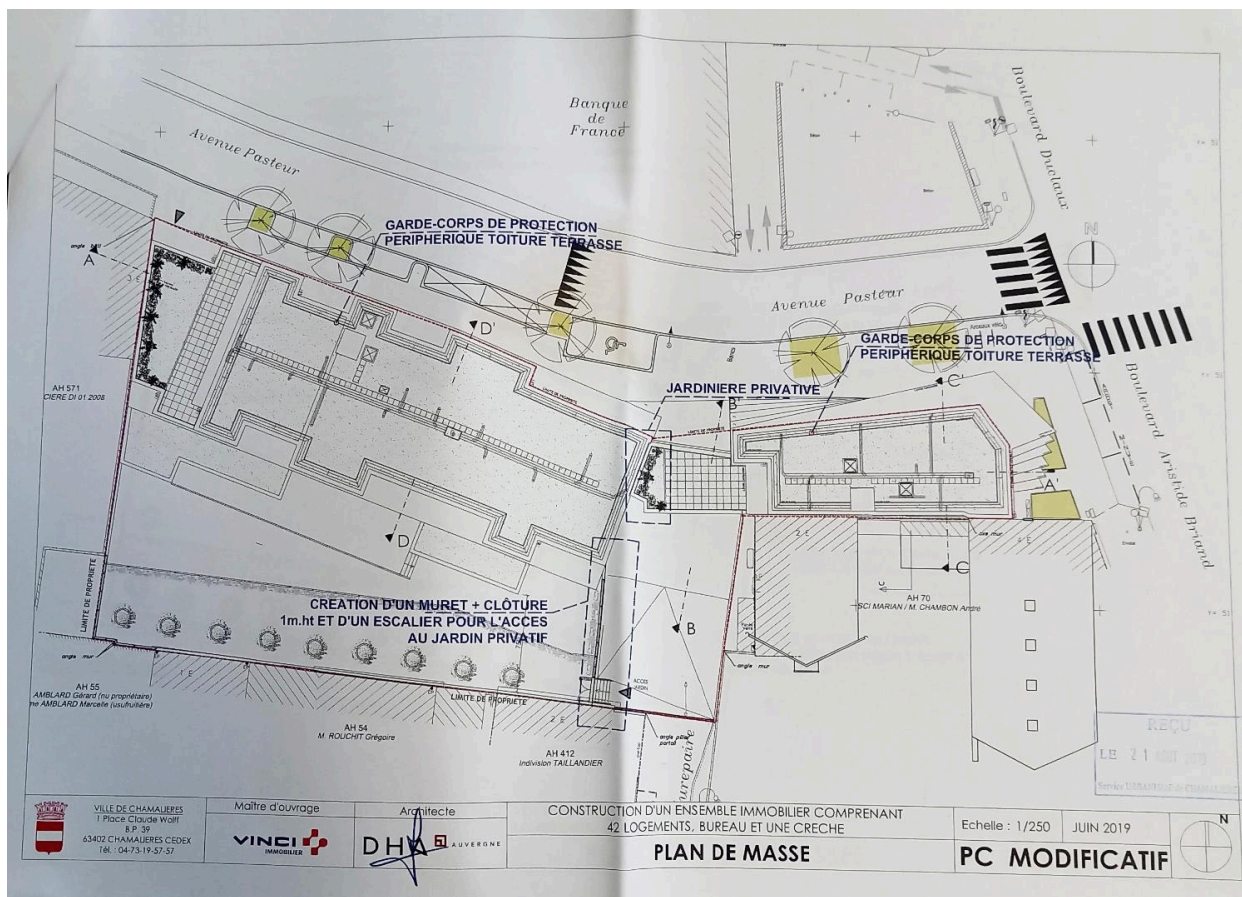

Plan de masse modificatif

Référence du document reproduit :

- **AC Clermont-Ferrand, PC 063 075 15 G0065, demande construction immeuble, 38 avenue Pasteur, 2 boulevard Aristide-Briand, 2015**
AC Clermont-Ferrand. PC 063 075 15 G0065. [Demande de permis de construire immeuble de 42 logements, bureaux et ERP, 38 avenue Pasteur, 2 boulevard Aristide-Briand]. 8 octobre 2015.
AC Clermont-Ferrand : PC 063 075 15 G0065

IVR84_20256302448NUCA

Auteur de l'illustration (reproduction) : Félicie Fougère

Auteur du document reproduit : DHA Architectes - urbanistes

© Archives communales de Chamalières

reproduction soumise à autorisation du titulaire des droits d'exploitation



Plan du sous-sol

Référence du document reproduit :

- **AC Clermont-Ferrand, PC 063 075 15 G0065, demande construction immeuble, 38 avenue Pasteur, 2 boulevard Aristide-Briand, 2015**
AC Clermont-Ferrand. PC 063 075 15 G0065. [Demande de permis de construire immeuble de 42 logements, bureaux et ERP, 38 avenue Pasteur, 2 boulevard Aristide-Briand]. 8 octobre 2015.
AC Clermont-Ferrand : PC 063 075 15 G0065

IVR84_20256302439NUCA

Auteur de l'illustration (reproduction) : Félicie Fougère

Auteur du document reproduit : DHA Architectes - urbanistes

© Archives communales de Chamalières

reproduction soumise à autorisation du titulaire des droits d'exploitation

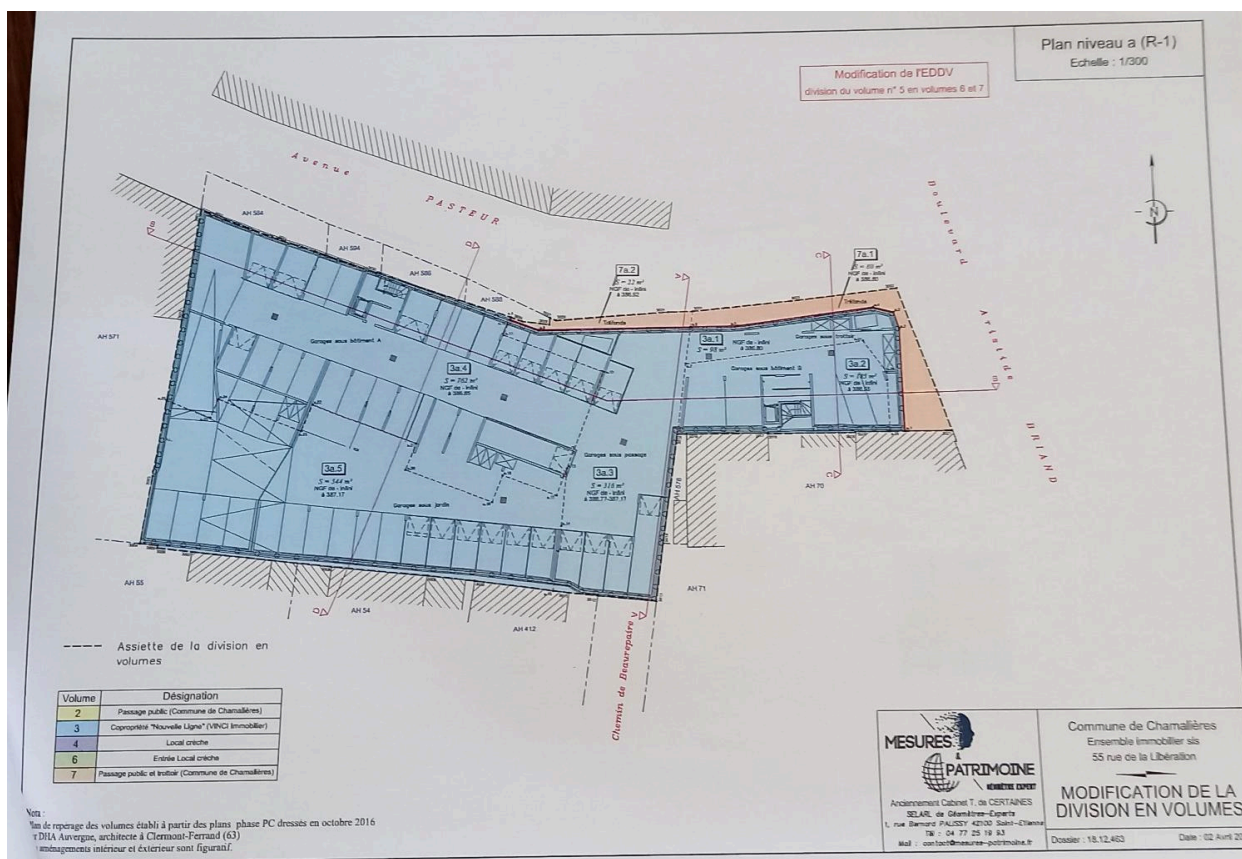

Plan modificatif du sous-sol

Référence du document reproduit :

- **AC Clermont-Ferrand, PC 063 075 15 G0065, demande construction immeuble, 38 avenue Pasteur, 2 boulevard Aristide-Briand, 2015**
AC Clermont-Ferrand. PC 063 075 15 G0065. [Demande de permis de construire immeuble de 42 logements, bureaux et ERP, 38 avenue Pasteur, 2 boulevard Aristide-Briand]. 8 octobre 2015.
AC Clermont-Ferrand : PC 063 075 15 G0065

IVR84_20256302444NUCA

Auteur de l'illustration (reproduction) : Félicie Fougère

Auteur du document reproduit : DHA Architectes - urbanistes

© Archives communales de Chamalières

reproduction soumise à autorisation du titulaire des droits d'exploitation

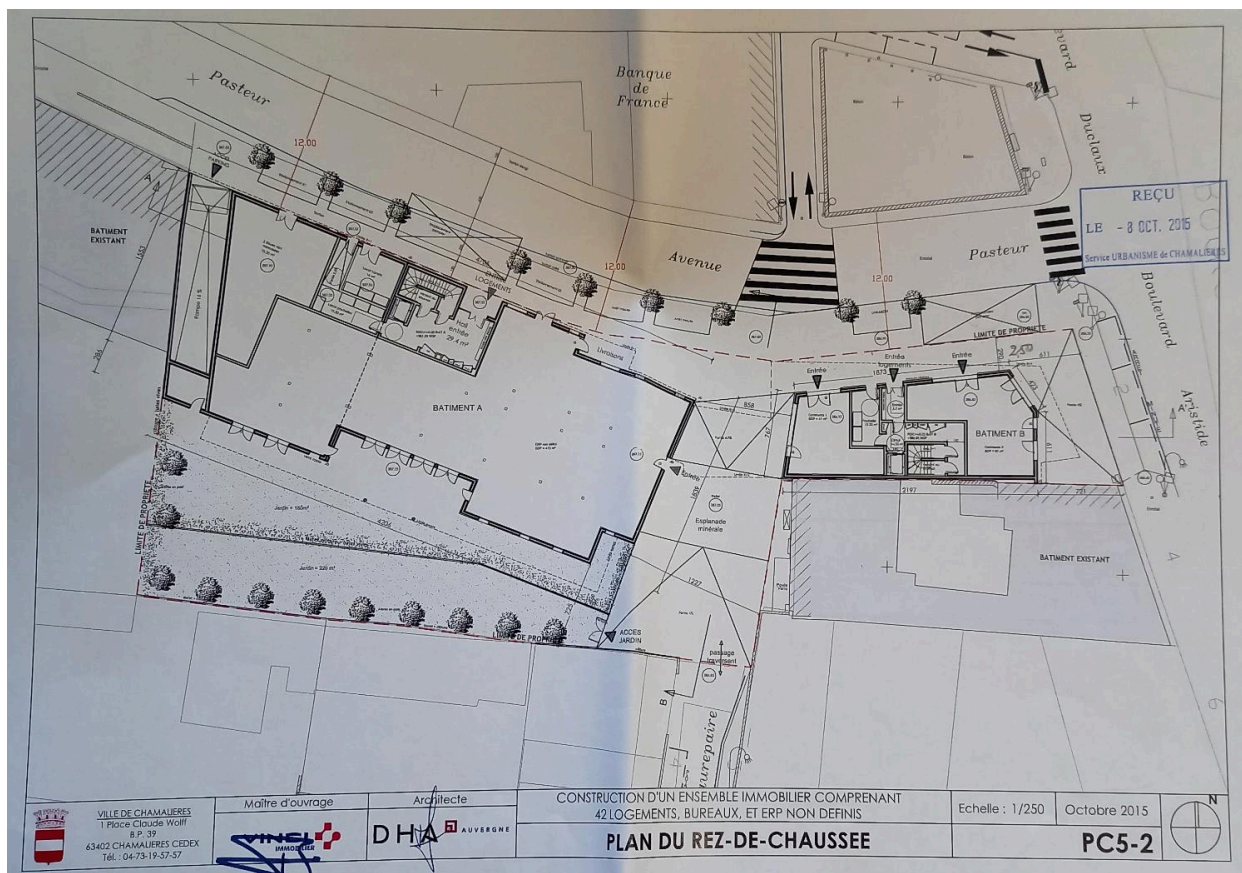

Plan du rez-de-chaussée

Référence du document reproduit :

- **AC Clermont-Ferrand, PC 063 075 15 G0065, demande construction immeuble, 38 avenue Pasteur, 2 boulevard Aristide-Briand, 2015**
AC Clermont-Ferrand. PC 063 075 15 G0065. [Demande de permis de construire immeuble de 42 logements, bureaux et ERP, 38 avenue Pasteur, 2 boulevard Aristide-Briand]. 8 octobre 2015.
AC Clermont-Ferrand : PC 063 075 15 G0065

IVR84_20256302437NUCA

Auteur de l'illustration (reproduction) : Félicie Fougère

Auteur du document reproduit : DHA Architectes - urbanistes

© Archives communales de Chamalières

reproduction soumise à autorisation du titulaire des droits d'exploitation

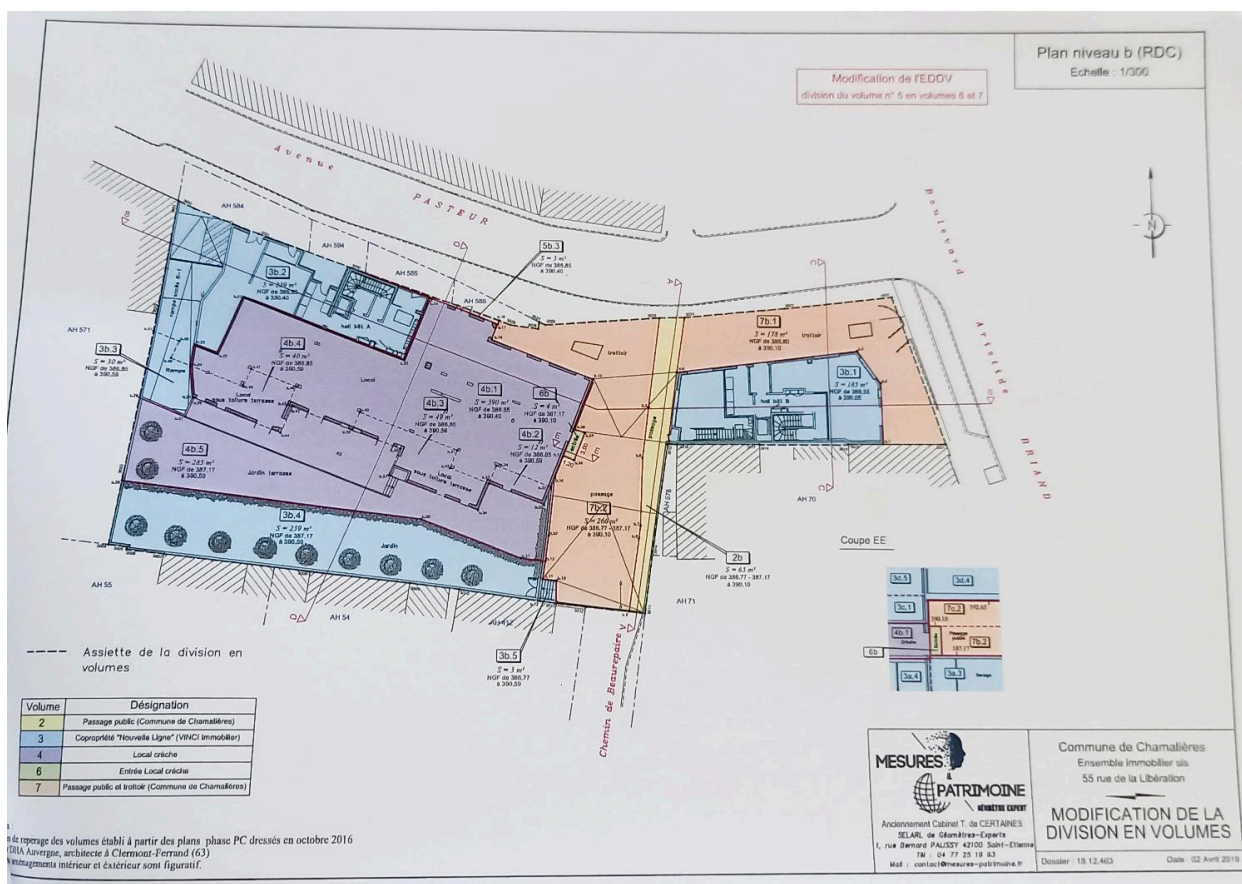

Plan modificatif du rez-de-chaussée

Référence du document reproduit :

- **AC Clermont-Ferrand, PC 063 075 15 G0065, demande construction immeuble, 38 avenue Pasteur, 2 boulevard Aristide-Briand, 2015**
 AC Clermont-Ferrand. PC 063 075 15 G0065. [Demande de permis de construire immeuble de 42 logements, bureaux et ERP, 38 avenue Pasteur, 2 boulevard Aristide-Briand]. 8 octobre 2015.
 AC Clermont-Ferrand : PC 063 075 15 G0065

IVR84_20256302445NUCA

Auteur de l'illustration (reproduction) : Félicie Fougère

Auteur du document reproduit : DHA Architectes - urbanistes

© Archives communales de Chamalières

reproduction soumise à autorisation du titulaire des droits d'exploitation

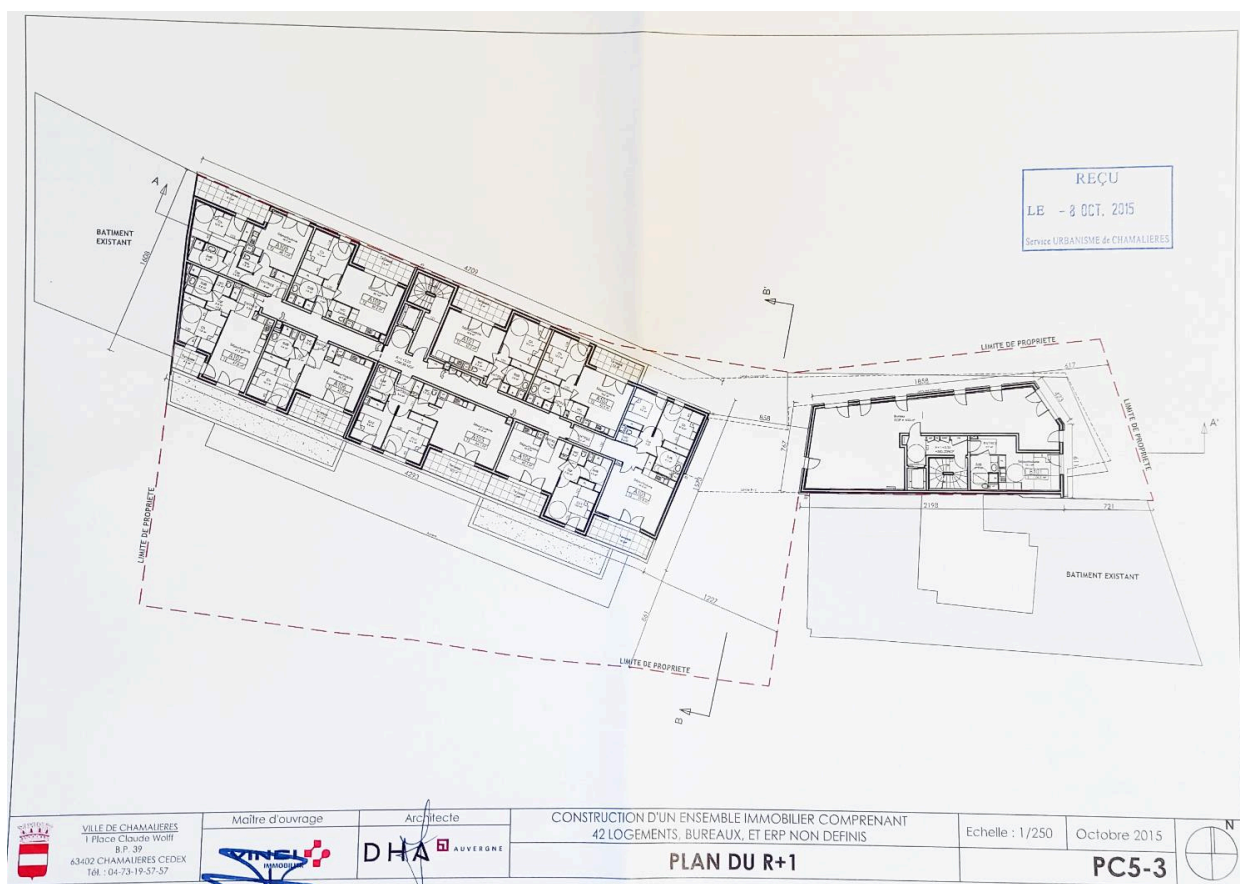

Plan du premier étage

Référence du document reproduit :

- **AC Clermont-Ferrand, PC 063 075 15 G0065, demande construction immeuble, 38 avenue Pasteur, 2 boulevard Aristide-Briand, 2015**
AC Clermont-Ferrand. PC 063 075 15 G0065. [Demande de permis de construire immeuble de 42 logements, bureaux et ERP, 38 avenue Pasteur, 2 boulevard Aristide-Briand]. 8 octobre 2015.
AC Clermont-Ferrand : PC 063 075 15 G0065

IVR84_20256302438NUCA

Auteur de l'illustration (reproduction) : Félicie Fougère

Auteur du document reproduit : DHA Architectes - urbanistes

© Archives communales de Chamalières

reproduction soumise à autorisation du titulaire des droits d'exploitation

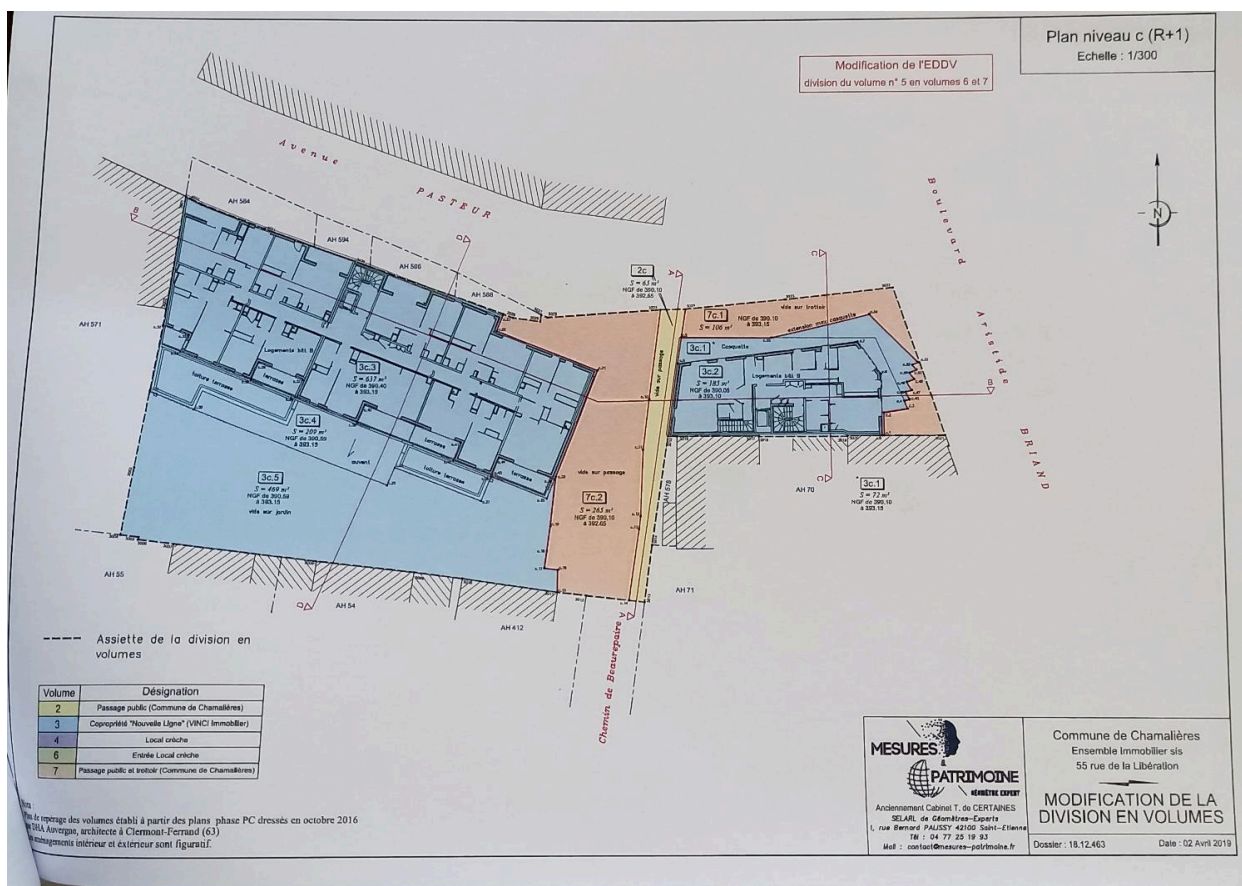

Plan modificatif du premier étage

Référence du document reproduit :

- **AC Clermont-Ferrand, PC 063 075 15 G0065, demande construction immeuble, 38 avenue Pasteur, 2 boulevard Aristide-Briand, 2015**
 AC Clermont-Ferrand. PC 063 075 15 G0065. [Demande de permis de construire immeuble de 42 logements, bureaux et ERP, 38 avenue Pasteur, 2 boulevard Aristide-Briand]. 8 octobre 2015.
 AC Clermont-Ferrand : PC 063 075 15 G0065

IVR84_20256302446NUCA

Auteur de l'illustration (reproduction) : Félicie Fougère

Auteur du document reproduit : DHA Architectes - urbanistes

© Archives communales de Chamalières

reproduction soumise à autorisation du titulaire des droits d'exploitation

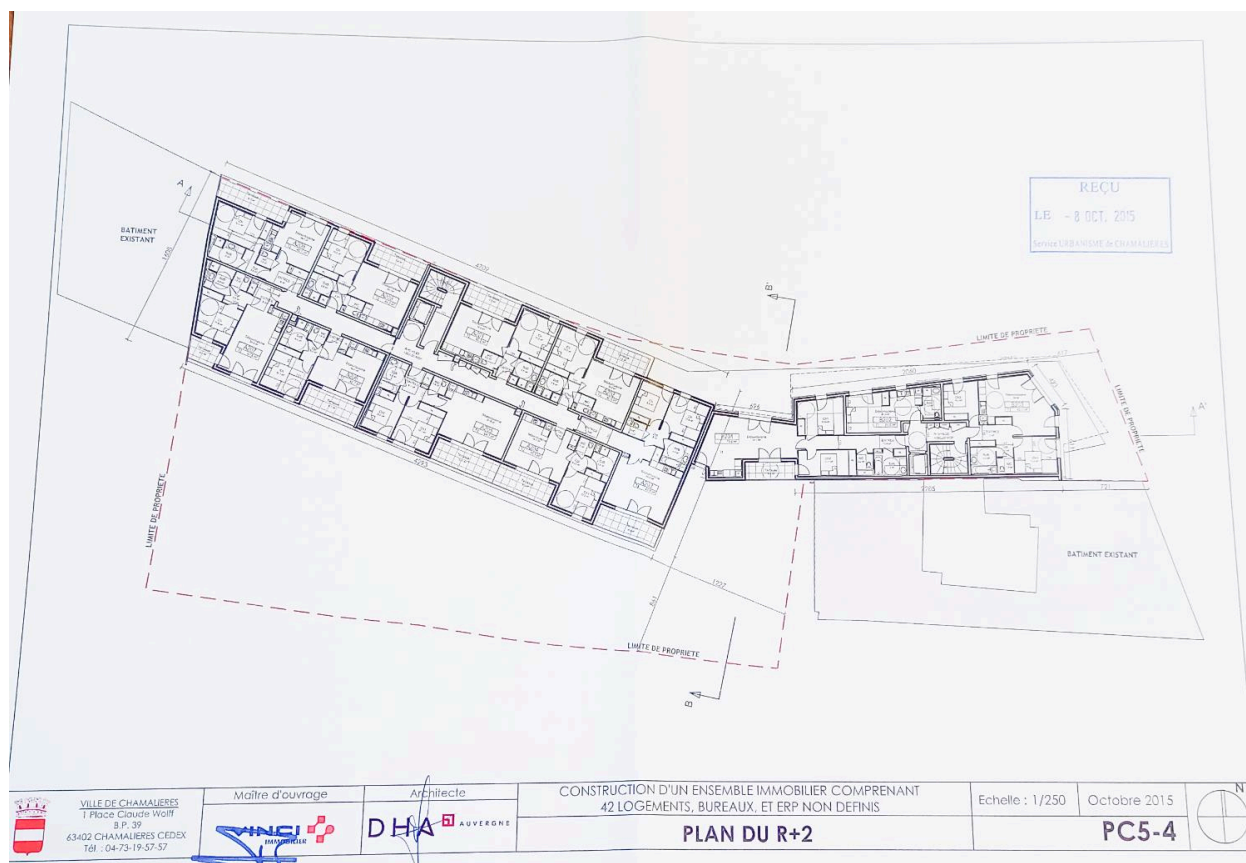

Plan du deuxième étage

Référence du document reproduit :

- **AC Clermont-Ferrand, PC 063 075 15 G0065, demande construction immeuble, 38 avenue Pasteur, 2 boulevard Aristide-Briand, 2015**
AC Clermont-Ferrand. PC 063 075 15 G0065. [Demande de permis de construire immeuble de 42 logements, bureaux et ERP, 38 avenue Pasteur, 2 boulevard Aristide-Briand]. 8 octobre 2015.
AC Clermont-Ferrand : PC 063 075 15 G0065

IVR84_20256302440NUCA

Auteur de l'illustration (reproduction) : Félicie Fougère

Auteur du document reproduit : DHA Architectes - urbanistes

© Archives communales de Chamalières

reproduction soumise à autorisation du titulaire des droits d'exploitation

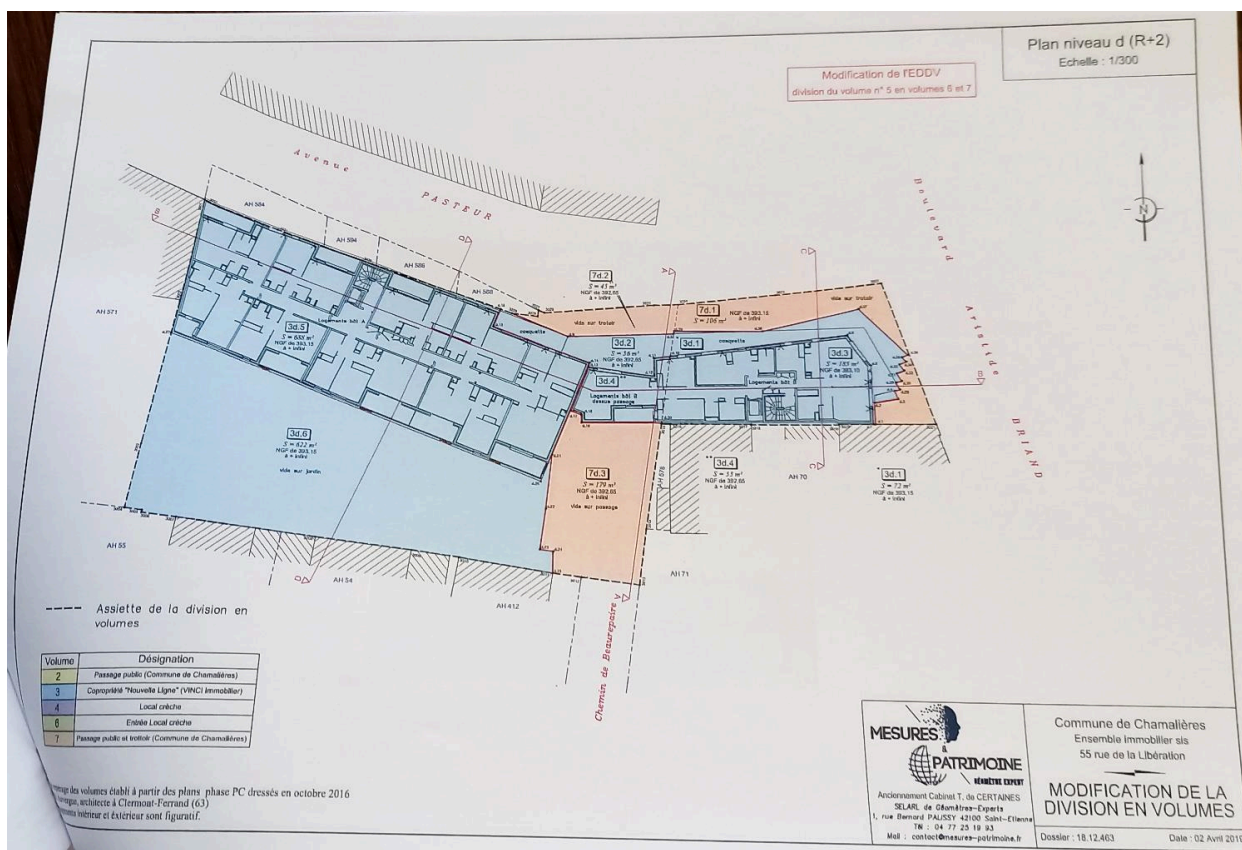

Plan modificatif du deuxième étage

Référence du document reproduit :

- AC Clermont-Ferrand, PC 063 075 15 G0065, demande construction immeuble, 38 avenue Pasteur, 2 boulevard Aristide-Briand, 2015**
 AC Clermont-Ferrand. PC 063 075 15 G0065. [Demande de permis de construire immeuble de 42 logements, bureaux et ERP, 38 avenue Pasteur, 2 boulevard Aristide-Briand]. 8 octobre 2015.
 AC Clermont-Ferrand : PC 063 075 15 G0065

IVR84_20256302447NUCA

Auteur de l'illustration (reproduction) : Félicie Fougère

Auteur du document reproduit : DHA Architectes - urbanistes

© Archives communales de Chamalières

reproduction soumise à autorisation du titulaire des droits d'exploitation

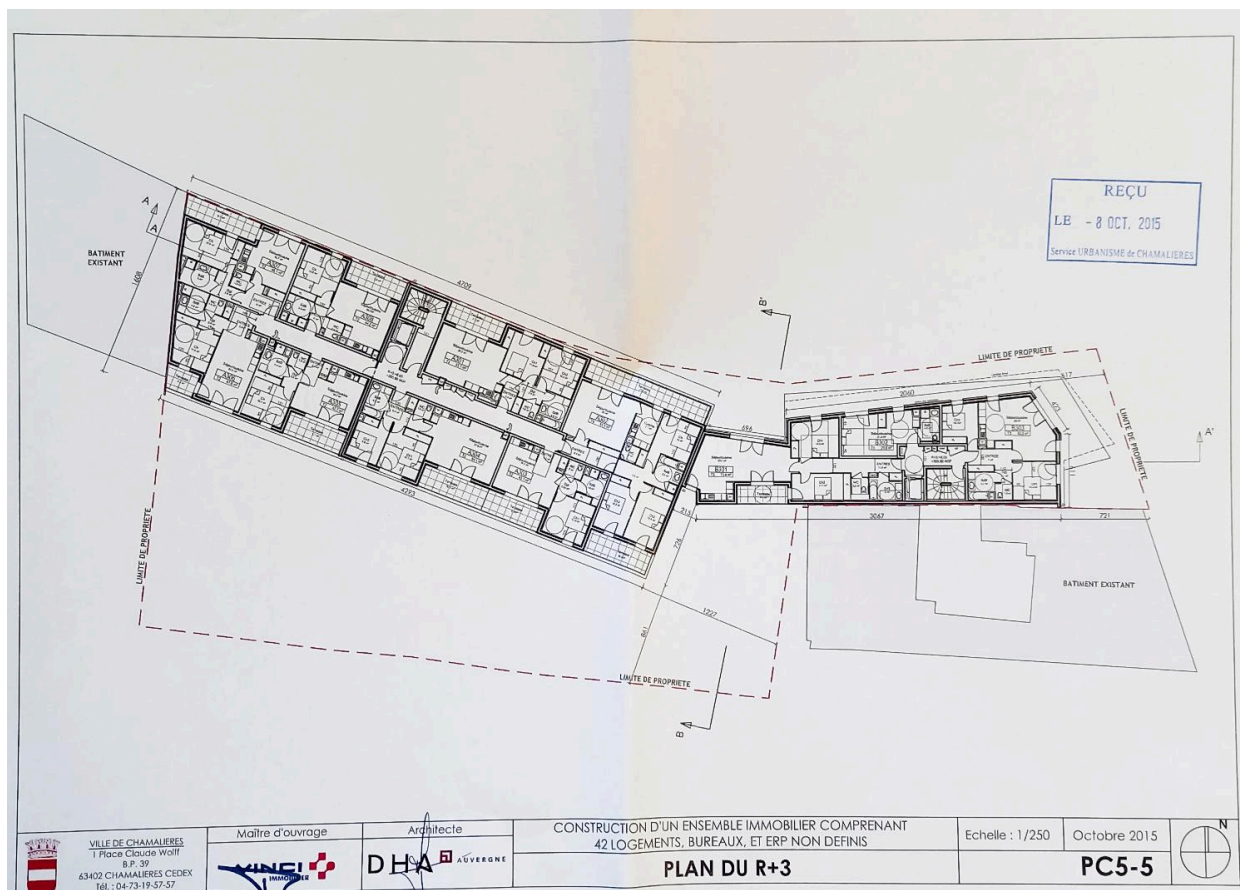

Plan du troisième étage

Référence du document reproduit :

- **AC Clermont-Ferrand, PC 063 075 15 G0065, demande construction immeuble, 38 avenue Pasteur, 2 boulevard Aristide-Briand, 2015**
AC Clermont-Ferrand. PC 063 075 15 G0065. [Demande de permis de construire immeuble de 42 logements, bureaux et ERP, 38 avenue Pasteur, 2 boulevard Aristide-Briand]. 8 octobre 2015.
AC Clermont-Ferrand : PC 063 075 15 G0065

IVR84_20256302441NUCA

Auteur de l'illustration (reproduction) : Félicie Fougère

Auteur du document reproduit : DHA Architectes - urbanistes

© Archives communales de Chamalières

reproduction soumise à autorisation du titulaire des droits d'exploitation

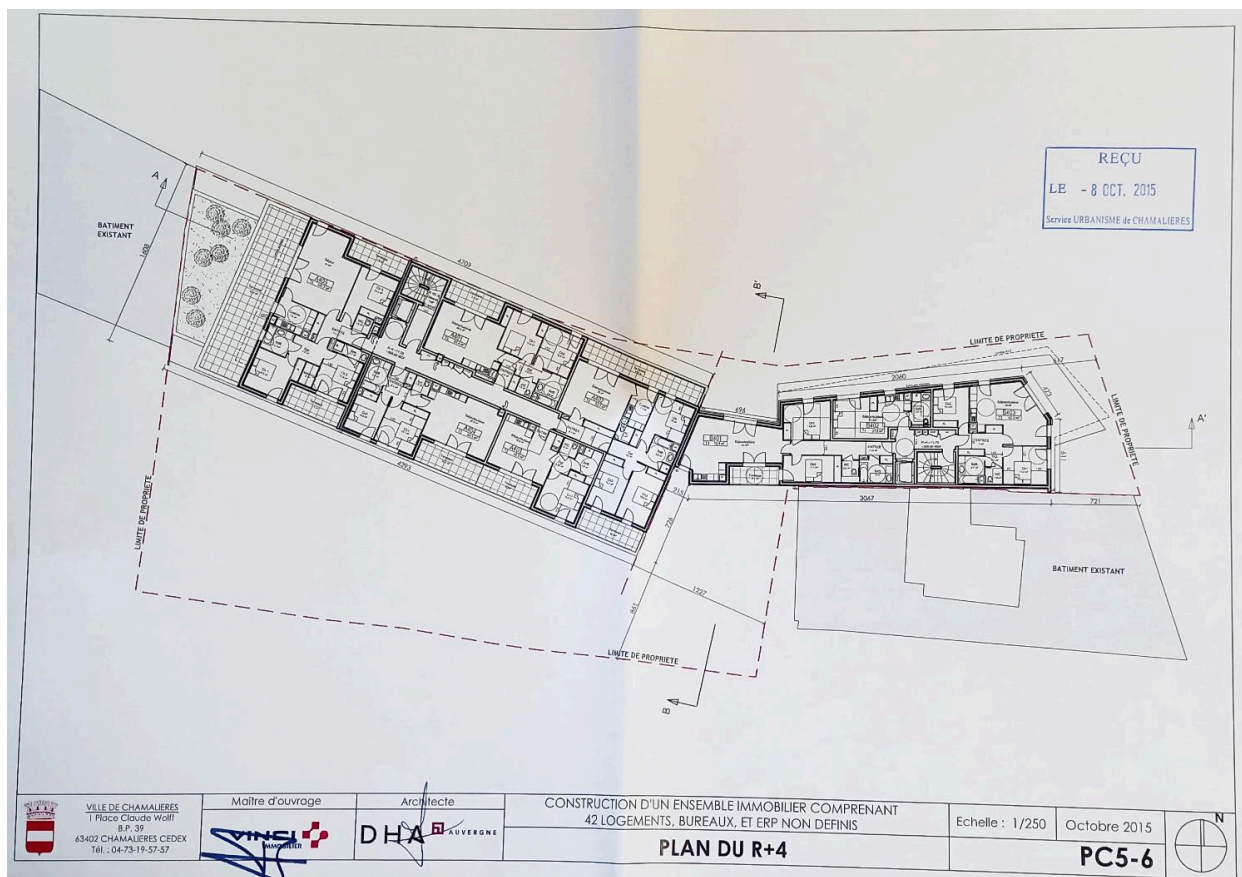

Plan du quatrième étage

Référence du document reproduit :

- **AC Clermont-Ferrand, PC 063 075 15 G0065, demande construction immeuble, 38 avenue Pasteur, 2 boulevard Aristide-Briand, 2015**
AC Clermont-Ferrand. PC 063 075 15 G0065. [Demande de permis de construire immeuble de 42 logements, bureaux et ERP, 38 avenue Pasteur, 2 boulevard Aristide-Briand]. 8 octobre 2015.
AC Clermont-Ferrand : PC 063 075 15 G0065

IVR84_20256302442NUCA

Auteur de l'illustration (reproduction) : Félicie Fougère

Auteur du document reproduit : DHA Architectes - urbanistes

© Archives communales de Chamalières

reproduction soumise à autorisation du titulaire des droits d'exploitation

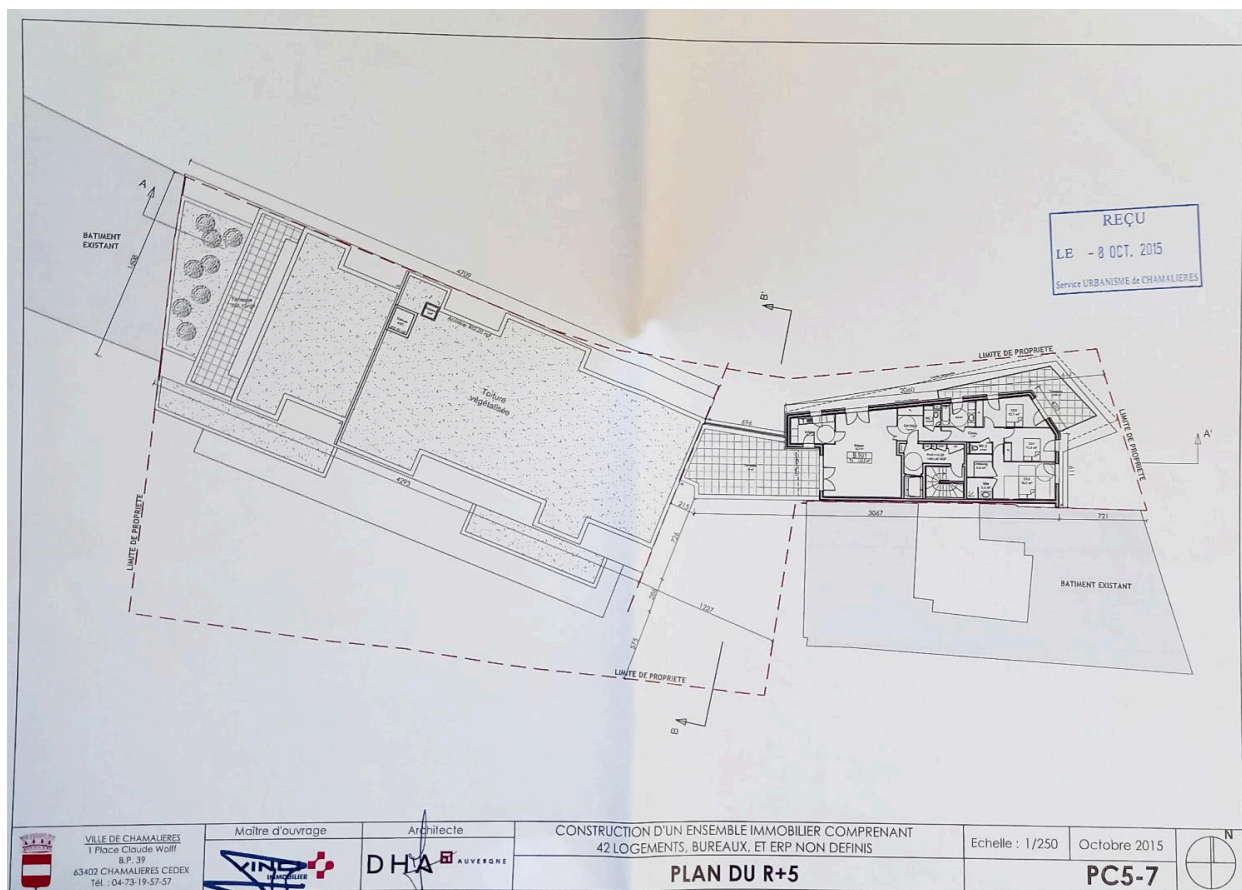

Plan du cinquième étage

Référence du document reproduit :

- **AC Clermont-Ferrand, PC 063 075 15 G0065, demande construction immeuble, 38 avenue Pasteur, 2 boulevard Aristide-Briand, 2015**
AC Clermont-Ferrand. PC 063 075 15 G0065. [Demande de permis de construire immeuble de 42 logements, bureaux et ERP, 38 avenue Pasteur, 2 boulevard Aristide-Briand]. 8 octobre 2015.
AC Clermont-Ferrand : PC 063 075 15 G0065

IVR84_20256302443NUCA

Auteur de l'illustration (reproduction) : Félicie Fougère

Auteur du document reproduit : DHA Architectes - urbanistes

© Archives communales de Chamalières

reproduction soumise à autorisation du titulaire des droits d'exploitation



Elévation au carrefour du boulevard Aristide-Briand et de l'avenue Pasteur

IVR84_20256302363NUCA

Auteur de l'illustration : Félicie Fougère

© Région Auvergne-Rhône-Alpes, Inventaire général du patrimoine culturel
communication libre, reproduction soumise à autorisation



Elévation au carrefour du boulevard Aristide-Briand et de l'avenue Pasteur

IVR84_20256302362NUCA

Auteur de l'illustration : Félicie Fougère

© Région Auvergne-Rhône-Alpes, Inventaire général du patrimoine culturel
communication libre, reproduction soumise à autorisation



Elévation sur l'avenue Pasteur

IVR84_20256300778NUCA

Auteur de l'illustration : Félicie Fougère

© Région Auvergne-Rhône-Alpes, Inventaire général du patrimoine culturel
communication libre, reproduction soumise à autorisation



Façade sur le boulevard Aristide-Briand

IVR84_20256302361NUCA

Auteur de l'illustration : Félicie Fougère

© Région Auvergne-Rhône-Alpes, Inventaire général du patrimoine culturel
communication libre, reproduction soumise à autorisation



Immeuble avec coopérative, imprimerie de la banque de France

IVR84_20256302478NUCA

Auteur de l'illustration : Félicie Fougère

© Région Auvergne-Rhône-Alpes, Inventaire général du patrimoine culturel
communication libre, reproduction soumise à autorisation



Immeuble avec coopérative, imprimerie de la banque de France

IVR84_20256302479NUCA

Auteur de l'illustration : Félicie Fougère

© Région Auvergne-Rhône-Alpes, Inventaire général du patrimoine culturel
communication libre, reproduction soumise à autorisation



Immeuble avec coopérative, imprimerie de la banque de France

IVR84_20256302480NUCA

Auteur de l'illustration : Félicie Fougère

© Région Auvergne-Rhône-Alpes, Inventaire général du patrimoine culturel
communication libre, reproduction soumise à autorisation



Elévation postérieure et passage sur le chemin de Beaurepaire

IVR84_20256300782NUCA

Auteur de l'illustration : Félicie Fougère

© Région Auvergne-Rhône-Alpes, Inventaire général du patrimoine culturel
communication libre, reproduction soumise à autorisation



Rue de Beaurepaire

IVR84_20256302685NUCA

Auteur de l'illustration : Franck Trabouillet

© Région Auvergne-Rhône-Alpes, Inventaire général du patrimoine culturel
communication libre, reproduction soumise à autorisation



Rue de Beaurepaire

IVR84_20256302683NUCA

Auteur de l'illustration : Franck Trabouillet

© Région Auvergne-Rhône-Alpes, Inventaire général du patrimoine culturel
communication libre, reproduction soumise à autorisation



Vue des toitures de l'angle des boulevard Aristide Briand et Duclaux, depuis la rue Fabert

IVR84_20256300371NUCA

Auteur de l'illustration : François-Nicolas L'Hardy

© Fonds privé

reproduction soumise à autorisation du titulaire des droits d'exploitation



Immeuble avec coopérative, imprimerie de la banque de France

IVR84_20256302477NUCA

Auteur de l'illustration : Félicie Fougère

© Région Auvergne-Rhône-Alpes, Inventaire général du patrimoine culturel
communication libre, reproduction soumise à autorisation