Rhône-Alpes, Rhône
Lyon 2e
Confluent
46 quai Rambaud

Douane, dite entrepôt des douanes

Références du dossier

Numéro de dossier : IA69000840
Date de l'enquête initiale : 2000
Date(s) de rédaction : 2001
Cadre de l'étude : inventaire topographique Inventaire de la Ville de Lyon, enquête thématique régionale Patrimoine industriel
Degré d'étude : étudié

Désignation

Dénomination : douane
Appellation : entrepôt des douanes

Compléments de localisation

Milieu d'implantation : en ville
Références cadastrales : 2000. BH 21 partie

Historique

Le 1er entrepôt des Douanes est créé à Lyon en 1806 ; situé dans les anciens locaux de l'Arsenal, quai Tilsitt, il est ouvert aux marchandises étrangères non prohibées et aux denrées coloniales. Géré par la Ville, il est ensuite installé dans des locaux rue Dugas-Montbel (entrepôt des liquides). Le décret du 4 avril 1949 concède l'entrepôt réel des douanes de Lyon à la Chambre de Commerce. Les nouveaux locaux du 46 quai Rambaud sont ouverts le 1er décembre 1949 : c'est un bureau des douanes auquel est annexé un entrepôt. L'arrêté du 20 mai 1953 le classe en bureau de plein exercice, habilité au dédouanement des marchandises soumises à des restrictions douanières spéciales (pelleterie, fourrures, tapis à points noués, perles fines et perles de culture, pierres précieuses, semi-précieuses ou demi-fines...). Suite à la fermeture du port Rambaud, le bureau des douanes cesse son activité le 31 mars 1994. Les besoins du département du Rhône en matière d´entreposage public et sous douanes seront désormais couverts par l´entrepôt de Villefranche-sur-Saône qui doit recevoir l´agrément nécessaire. En 2006 reconversion du bâtiment des Douanes par Wilmotte & Associés (cf annexe).

Période(s) principale(s) : 2e quart 20e siècle
Dates : 1949 (daté par source), 2006 (daté par source)
Auteur(s) de l'oeuvre : auteur inconnu (), Wilmotte & Associés (architecte), Krijn de Koning

Description

Eléments descriptifs

Matériau(x) du gros-oeuvre, mise en oeuvre et revêtement : béton ; béton armé
Type(s) de couverture : toit à longs pans ; pignon couvert

Typologies et état de conservation

État de conservation : bon état

Statut, intérêt et protection

Statut de la propriété : propriété publique

Références documentaires

Documents d'archive

- **A. Chambre de Commerce et d'Industrie, Lyon. Compte rendus de travaux, 1902-1995**
  A. Chambre de Commerce et d'Industrie, Lyon. **Compte rendus de travaux**, 1902-1995
  28 mars 1994

Bibliographie

- **JACQUEMET, Emmanuel. Rôle de l'entrepôt des Douanes. Le port Rambaud à Lyon. Lyon : Chambre de**
  JACQUEMET, Emmanuel. **Rôle de l'entrepôt des Douanes**. *Le port Rambaud à Lyon*. Lyon : Chambre de Commerce, 1956. P. 47-52
  p. 47-52

Annexe 1

Entrepôt des Douanes : fiche technique

Entrepôt des Douanes
Adresse
45 quai Rambaud - 69002 Lyon
Maîtrise d'ouvrage
Rhône Saône Développement
Cardinal Investissement SAS (promoteur)
Architecte de conception
Wilmotte & Associés
Artiste
Krijn de Koning
Bureaux d'études
Structure : Pierre Martin
Fluides : Gecc AICC
Économiste : Jean-Claude Campion
Direction des travaux : Arquitecture
Superficie
5 000 m² SHON
Calendrier
2004 : Début des études
2006 : Début du chantier
2007 : Livraison
Programme
Réhabilitation et transformation de l’ancien entrepôt des douanes en galeries d’art, locaux commerciaux, bureaux et restaurant

Illustrations

Le port Rambaud en 1934. Vue d'ensemble prise du quai Jean-Jacques Rousseau. Photographie, 1934, Chambre de commerce et d'industrie de Lyon. S1 T1 5 n° 2
Repro. Jean-Marie Refflé
IVR82_20016901288XB

Le port Rambaud en 1952. Vue aérienne du port depuis le nord. Photographie, 1952, Chambre de commerce et d'industrie de Lyon. S1 T1 5 n° 2
Repro. Jean-Marie Refflé, Autr. V. (photographe) Cuyl
IVR82_20016901915XB

Vue depuis la place J.-D. Trait, à Sainte-Foy-lès-Lyon, à l'est
Phot. Eric Dessert
IVR82_20036900319NUCA

Le port Rambaud en 1952. Vue du site depuis le nord. Au premier plan, l'entrepôt des sels. Photographie, 1952 Chambre de commerce et d'industrie de Lyon. S1 T1 5 n° 2
Repro. Jean-Marie Refflé, Autr. V. (photographe) Cuyl
IVR82_20016901918XB

Vue d'ensemble depuis le sud-ouest, rive droite de la Saône
Phot. Eric Dessert
IVR82_20016902955X

Vue d'ensemble depuis le sud
Phot. Eric Dessert
IVR82_20026903184V

Elévation principale de l'entrepôt des douanes, vue de l'est.
Phot. Martial Couderette
IVR82_20016901282V

Entrepôt des douanes, vue de l'ouest.
Phot. Martial Couderette
IVR82_20016901281V

Elévation latérale sud
Phot. Eric Dessert
IVR82_20026903185VE

Dossiers liés

Oeuvre(s) contenue(s) :
Oeuvre(s) en rapport :
Port Rambaud (IA69000245) Rhône-Alpes, Rhône, Lyon 2e, Confluent, quai Rambaud

Auteur(s) du dossier : Maryannick Chalabi, Claire Greaume, Nadine Halitim-Dubois
Copyright(s) : © Région Rhône-Alpes, Inventaire général du patrimoine culturel ; © Ville de Lyon

Le port Rambaud en 1934. Vue d'ensemble prise du quai Jean-Jacques Rousseau. Photographie, 1934, Chambre de commerce et d'industrie de Lyon. S1 T1 5 n° 2

IVR82_20016901288XB
Auteur de l'illustration (reproduction) : Jean-Marie Refflé
Date de prise de vue : 1934
© Région Rhône-Alpes, Inventaire général du patrimoine culturel ; © Ville de Lyon
reproduction soumise à autorisation du titulaire des droits d'exploitation

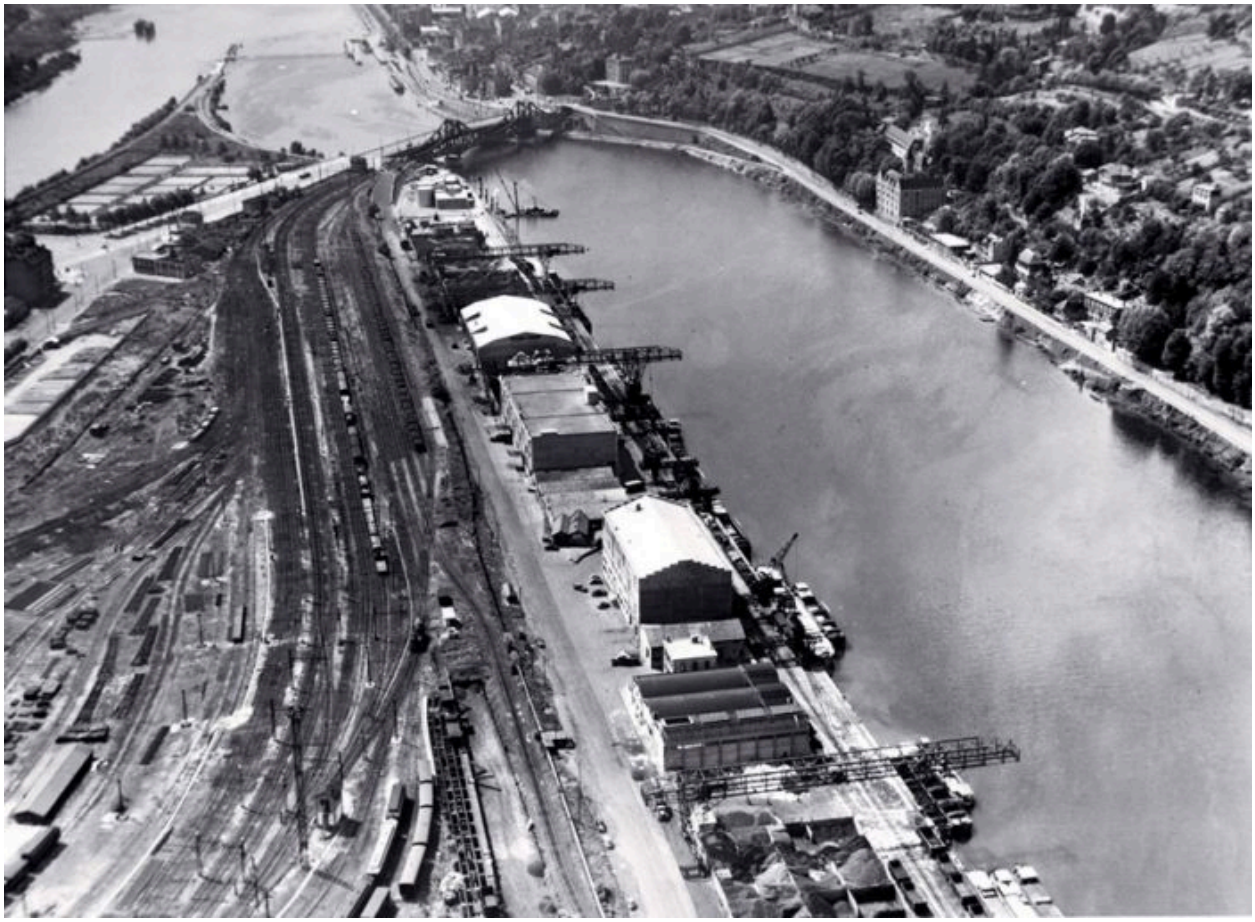

Le port Rambaud en 1952. Vue aérienne du port depuis le nord. Photographie, 1952, Chambre de commerce et d'industrie de Lyon. S1 T1 5 n° 2

IVR82_20016901915XB
Auteur de l'illustration (reproduction) : Jean-Marie Refflé
Auteur du document reproduit : V. (photographe) Cuyl
Date de prise de vue : 1934
© Région Rhône-Alpes, Inventaire général du patrimoine culturel ; © Ville de Lyon
reproduction soumise à autorisation du titulaire des droits d'exploitation

Vue depuis la place J.-D. Trait, à Sainte-Foy-lès-Lyon, à l'est

IVR82_20036900319NUCA
Auteur de l'illustration : Eric Dessert
© Région Rhône-Alpes, Inventaire général du patrimoine culturel ; © Ville de Lyon
reproduction soumise à autorisation du titulaire des droits d'exploitation

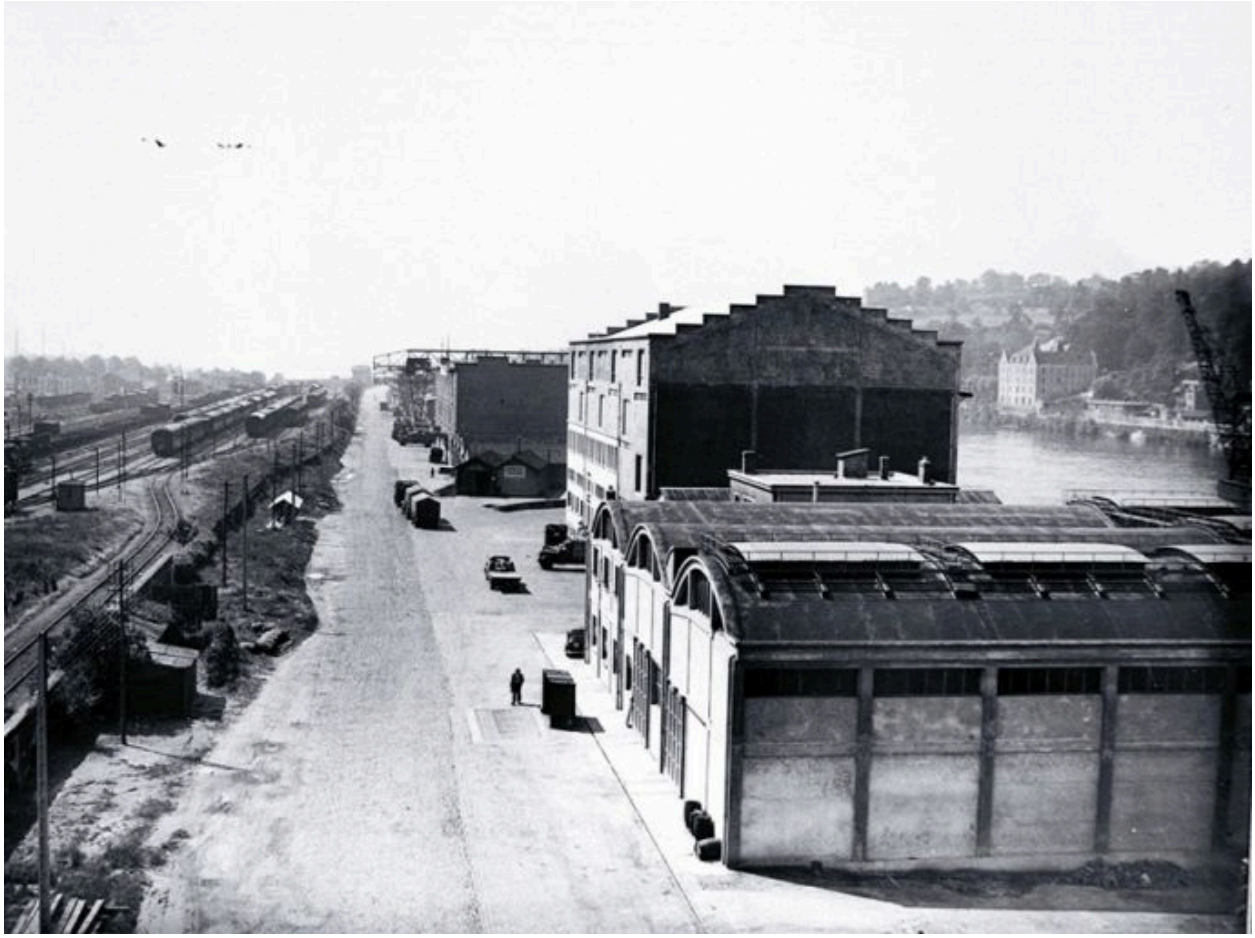

Le port Rambaud en 1952. Vue du site depuis le nord. Au premier plan, l'entrepôt des sels. Photographie, 1952
Chambre de commerce et d'industrie de Lyon. S1 T1 5 n° 2

IVR82_20016901918XB
Auteur de l'illustration (reproduction) : Jean-Marie Refflé
Auteur du document reproduit : V. (photographe) Cuyl
Date de prise de vue : 1934
© Région Rhône-Alpes, Inventaire général du patrimoine culturel ; © Ville de Lyon
reproduction soumise à autorisation du titulaire des droits d'exploitation

Vue d'ensemble depuis le sud-ouest, rive droite de la Saône

IVR82_20016902955X
Auteur de l'illustration : Eric Dessert
© Région Rhône-Alpes, Inventaire général du patrimoine culturel ; © Ville de Lyon
reproduction soumise à autorisation du titulaire des droits d'exploitation

Vue d'ensemble depuis le sud

IVR82_20026903184V
Auteur de l'illustration : Eric Dessert
© Région Rhône-Alpes, Inventaire général du patrimoine culturel ; © Ville de Lyon
reproduction soumise à autorisation du titulaire des droits d'exploitation

Elévation principale de l'entrepôt des douanes, vue de l'est.

IVR82_20016901282V
Auteur de l'illustration : Martial Couderette
Date de prise de vue : 2000
© Région Rhône-Alpes, Inventaire général du patrimoine culturel ; © Ville de Lyon
reproduction soumise à autorisation du titulaire des droits d'exploitation

Entrepôt des douanes, vue de l'ouest.

IVR82_20016901281V
Auteur de l'illustration : Martial Couderette
Date de prise de vue : 2000
© Région Rhône-Alpes, Inventaire général du patrimoine culturel ; © Ville de Lyon
reproduction soumise à autorisation du titulaire des droits d'exploitation

Elévation latérale sud

IVR82_20026903185VE
Auteur de l'illustration : Eric Dessert
© Région Rhône-Alpes, Inventaire général du patrimoine culturel ; © Ville de Lyon
reproduction soumise à autorisation du titulaire des droits d'exploitation