



Rhône-Alpes, Savoie
Aix-les-Bains
Ville basse
414, 420 rue de Genève

Hôtel de voyageurs et restaurant, La Mère Michaud

Références du dossier

Numéro de dossier : IA73001903
Date de l'enquête initiale : 2010
Date(s) de rédaction : 2010
Cadre de l'étude : inventaire topographique Inventaire de la Ville d'Aix-les-Bains
Degré d'étude : repéré

Désignation

Dénomination : hôtel de voyageurs, restaurant
Appellation : La Mère Michaud

Compléments de localisation

Milieu d'implantation : en ville
Références cadastrales : 1879. D776-777, 780, 781 p. ; 1973. CD 473 p. ; 2006, CD, 808

Historique

Deux bâtiments mitoyens, l'un de 15 ouvertures, l'autre de 6, sont construits à cet emplacement entre 1820 et 1861. A cette date, ils appartiennent respectivement à Pierre Bogey, cabaretier et loueur en garni, et à Guillaume Carraz, forgeron. A une date inconnue, sans doute vers 1890, des cuisines et un four de boulanger sont édifiés dans la cour postérieure. Incendiés vers 1895, les deux bâtiments sont partiellement reconstruits pour ne constituer qu'un seul immeuble toujours divisé entre deux propriétaires, l'un boulanger, l'autre aubergiste. La famille Michaud exploite un café-restaurant dans cet immeuble depuis 1919, d'abord comme locataire, puis en tant que propriétaire à partir de 1924. En 1928, elle y établit un hôtel qui, en 1955, occupe la totalité de l'immeuble et les dépendances postérieures. L'architecte Georges Noiray construit alors une annexe dans la cour, avec salle à manger au rez-de-chaussée.

Période(s) principale(s) : 1ère moitié 19e siècle, 4e quart 19e siècle, 3e quart 20e siècle
Dates : 1955 (daté par source)
Auteur(s) de l'oeuvre : Georges Noiray (architecte, attribution par source)

Description

Eléments descriptifs

Matériau(x) du gros-oeuvre, mise en oeuvre et revêtement : pierre ; enduit ; moellon
Matériau(x) de couverture : tuile mécanique
Étage(s) ou vaisseau(x) : sous-sol, rez-de-chaussée, 3 étages carrés, étage de comble
Élévations extérieures : élévation à travées
Type(s) de couverture : toit à longs pans
Escaliers :

Décor

Techniques : ferronnerie
Représentations : enroulement

Statut, intérêt et protection

EN COURS D'ETUDE

Statut de la propriété : propriété privée

Références documentaires

Documents d'archive

- **AC Aix-les-Bains. 1 O 167, n° 82. Autorisation de voirie accordée à M.M. Carraz Guillaume et Bogey**
AC Aix-les-Bains. 1 O 167, n° 82. **Autorisation de voirie accordée à M.M. Carraz Guillaume et Bogey Pierre pour faire badigeonner la façade de leur maison**, 2 octobre 1878
- **AC Aix-les-Bains. 1 O 169, n° 75. Autorisation de voirie accordée à Bogey Pierre pour placer une**
AC Aix-les-Bains. 1 O 169, n° 75. **Autorisation de voirie accordée à Bogey Pierre pour placer une tente mécanique devant son établissement**, 23 juin 1879
- **AC Aix-les-Bains. 1 O 216, n° 37. Autorisation de voirie accordée à Mr Michaud Clément pour placer**
AC Aix-les-Bains. 1 O 216, n° 37. **Autorisation de voirie accordée à Mr Michaud Clément pour placer le n° 82 bis sur l'immeuble de Mr Curtelin dont il est locataire, pour remplacer le n° 84 qui était commun avec l'immeuble de Mme Vve Massonnat**, 17 mars 1919
- **AC Aix-les-Bains. 184 W 34, n° 930. Autorisation de bâtir accordée à Madame Vve Chappel Joseph pour**
AC Aix-les-Bains. 184 W 34, n° 930. **Autorisation de bâtir accordée à Madame Vve Chappel Joseph pour l'agrandissement d'un immeuble à usage d'Hôtel**, 2 mars 1955

Documents figurés

- **Immeuble Madame Vve Michaud. Rue de Genève, [plan-masse, détail] / [Massonnat, entrepreneur].**
Immeuble Madame Vve Michaud. Rue de Genève, [plan-masse, détail] / [Massonnat, entrepreneur]. [Aix-les-Bains], [décembre 1928]. Ech. 1 : 50 et 1 : 200. 1 tirage de plan bleu ; 49 x 53 cm. (AC Aix-les-Bains. 1 O 234, n° 308)
- **Propriété de Mr Michaud-Chappel. Création annexe d'hôtel. Plan de situation / G. Noiray,**
Propriété de Mr Michaud-Chappel. Création annexe d'hôtel. Plan de situation / G. Noiray, architecte. Aix-les-Bains, 25 janvier 1955. Ech. 1 : 200. 1 tirage de plan ; 30 x 42 cm. (AC Aix-les-Bains. 184 W 34, n° 930)
- **Propriété de Mr Michaud-Chappel. Création annexe d'hôtel. Coupe et façade / G. Noiray, architecte.**
Propriété de Mr Michaud-Chappel. Création annexe d'hôtel. Coupe et façade / G. Noiray, architecte. Aix-les-Bains, 25 janvier 1955. Ech. 1 : 50. 1 tirage de plan ; 33,5 x 65 cm. (AC Aix-les-Bains. 184 W 34, n° 930)
- **Propriété de Mr Michaud-Chappel. Création annexe d'hôtel. Plan du rez-de-chaussée / G. Noiray,**
Propriété de Mr Michaud-Chappel. Création annexe d'hôtel. Plan du rez-de-chaussée / G. Noiray, architecte. Aix-les-Bains, 25 janvier 1955. Ech. 1 : 50. 1 tirage de plan ; 31 x 43 cm. (AC Aix-les-Bains. 184 W 34, n° 930)
- **Propriété de Mr Michaud-Chappel. Création annexe d'hôtel. Plan de l'étage / G. Noiray, architecte.**
Propriété de Mr Michaud-Chappel. Création annexe d'hôtel. Plan de l'étage / G. Noiray, architecte. Aix-les-Bains, 25 janvier 1955. Ech. 1 : 50. 1 tirage de plan ; 32 x 41,5 cm. (AC Aix-les-Bains. 184 W 34, n° 930)

Annexe 1

ANNEXE 1

Liste des propriétaires

1861 : Bogey Pierre, cabaretier et loueur en garni (D 776) et Carraz Guillaume, forgeron (D 777)

1890 : Bogey Pierre, aubergiste (D 776-781) et Thonin Laurent, boulanger (D 777 p.)

1895 : Thonin Laurent (D 777, 776, 776-781)

1902 : Curtelin François, cafetier (D 776-777 p.) et Massonnat Louis, boulanger (D 776-777 p. et 776-781)

1922 : Vve Michel Parent, née Thonin (D 776-777 p.) et Massonnat Louis (D 776-777 p. et 776-781)

1924 : Vve Clément Michaud, née Mermoz, cafetier (D 776-777 p. et 781 p.) et Vve Louis Massonnat (D 776-777 p. et 776-781 p.)

1943 : Vve Clément Michaud (D 776-777-781 p.) et Vve François Viglieno (D 776-777 p. et 776-781 p.)

1946 : Michaud Edouard et Michaud Georgette, épouse Chappel Joseph (D 776-777-781 p.) et Vve François Viglieno (D 776-777 p. et 776-781 p.)

1952 : Michaud Georgette, Vve Joseph Chappel, hôtelière (D 776-777-781 p.) et Vve François Viglieno (D 776-777 p. et 776-781 p.)

1956 : Michaud Georgette, Vve Chappel (D 776-777-781 p.) et Vve [Gangué] Anatole, née Massonnat Jeanne (D 776-777 p. et 776-781 p.)

1962 : Michaud Georgette, Vve Chappel

2006 : Chappel Florence

Données complémentaires

F-EBE-Collectifs-Aix-les-Bains

Formulaire de données complémentaires architecture des dossiers collectifs de l'aire d'étude de la ville d'Aix-les-Bains (Immeuble ; Maison ; Hôtel de voyageurs)

Position	sur rue
Mitoyen	oui
Alignement	1
Nombre de façades sur rue	1
Nombre de corps de bâtiments	2
Villégiature	1
Situation de la porte d'entrée	décentrée
Nombre d'étages	3
Entresol	0
Nombre de travées	3
Balcon	0
Balcon filant	1
Loggia	0
Balcon-loggia	0
Décrochement de façade	1
Matériaux du gros-oeuvre	calcaire
Matériaux des encadrements	molasse
Matériaux des garde-corps	fer forgé
Forme du toit	toit à 2 versants
Liaison mur-toit	avant-toit fermé
Cour	courette

Puits de lumière	0
Sas	0
Dépendances 1	dépendances artisanales
Garage	0
Décor de façade	minimum
Traitement des angles d'îlots	aucun
Nombre d'escaliers	1
Escalier 1: emplacement	dans-oeuvre
Escalier 1: 1ère volée décalée	0
Escalier 1: tour d'escalier	0
Escalier 2: 1ère volée décalée	0
Escalier 2: tour d'escalier	0
Escalier en pendant	0
Immeuble faisant parti d'un ensemble	0
Cour commune	0
Entrée commune	0
Escalier commun	0
Façades en rapport	0
Traboule	0
Distribution des logements	par palier de l'escalier
Datation principale	1er quart 19e siècle
Datation secondaire	3e quart 19e siècle
Datation tertiaire	4e quart 19e siècle
Modifications 1	agrandissement
Modifications 2	agrandissement
Phase	sélectionné
Typologie	immeuble à deux corps de bâtiment en L

Illustrations

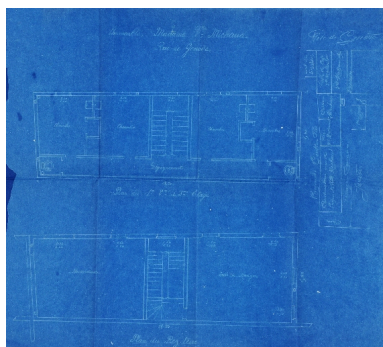

Plan et plan masse

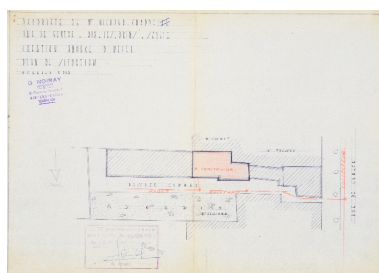

Annexe : plan de situation
Repro. François Fouger
IVR82_20127300394NUCB

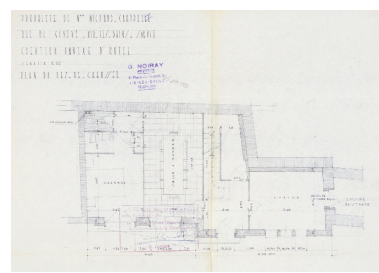

Annexe : plan du rez-de-chaussée
Repro. François Fouger
IVR82_20127300395NUCB

Repro. François Fouger
IVR82_20127300397NUCB

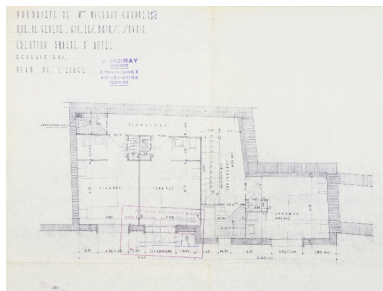

Annexe : plan du premier étage
Repro. François Fouger
IVR82_20127300396NUCB

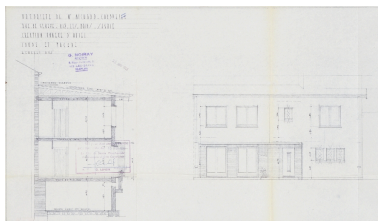

Annexe : élévation et coupe
Repro. François Fouger
IVR82_20127300393NUCB



Façade
Phot. François Fouger
IVR82_20107301298NUCA

Dossiers liés

Dossiers de synthèse :

Généralités (IA73001081) Rhône-Alpes, Savoie, Aix-les-Bains

Hôtels de voyageurs (IA73001080) Rhône-Alpes, Savoie, Aix-les-Bains

Oeuvre(s) contenue(s) :

Oeuvre(s) en rapport :

Rue de la Promenade puis rue de Genève (IA73001141) Aix-les-Bains, Ville basse

Secteur urbain, Ville basse (IA73001161) Aix-les-Bains, Ville basse

Auteur(s) du dossier : Marie-Reine Jazé-Charvolin, Joël Lagrange, Philippe Gras

Copyright(s) : © Région Rhône-Alpes, Inventaire général du patrimoine culturel ; © Ville d'Aix-les-Bains

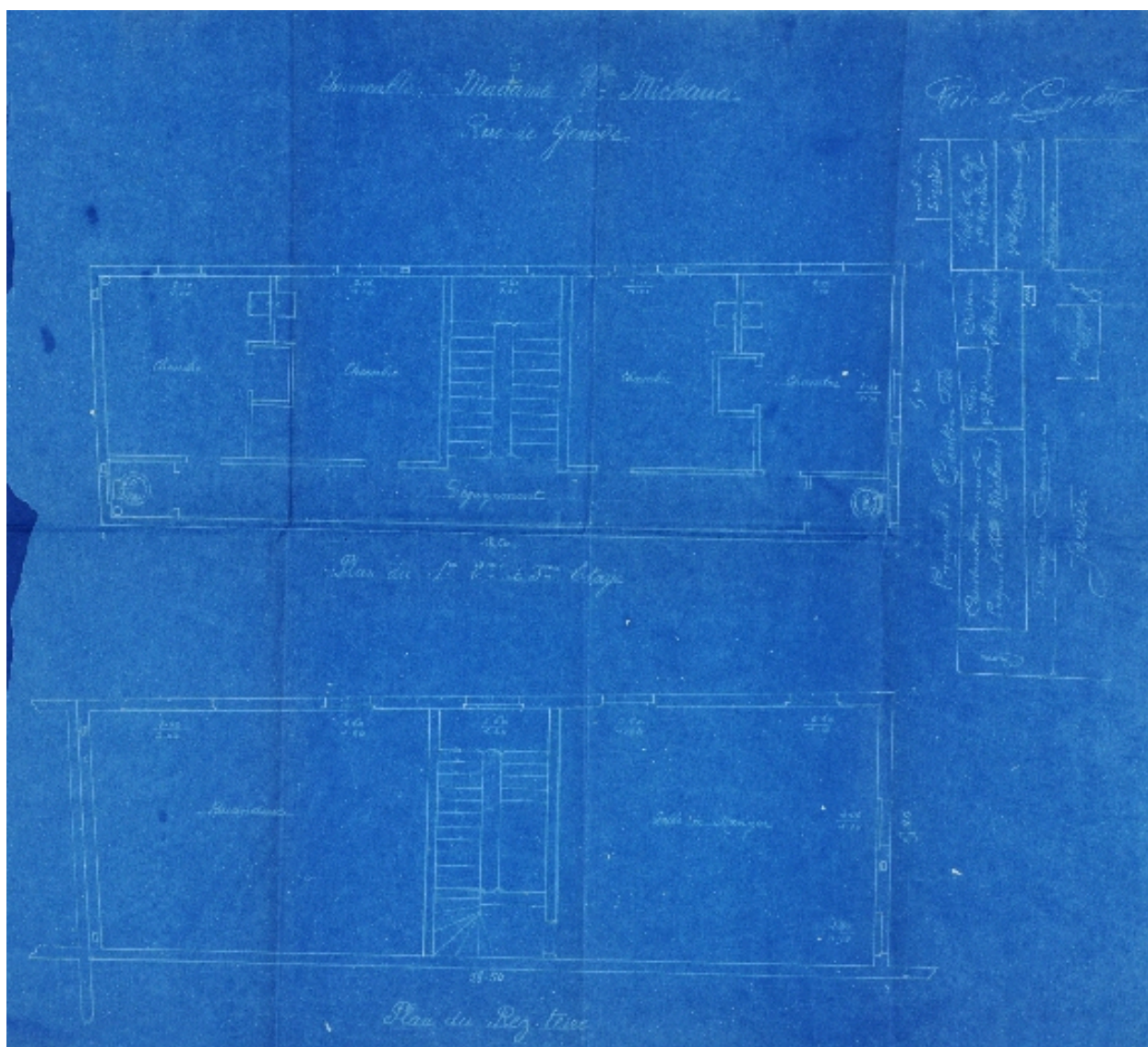

Plan et plan masse

Référence du document reproduit :

- **Immeuble Madame Vve Michaud. Rue de Genève, [plan-masse, détail] / [Massonnat, entrepreneur].**
Immeuble Madame Vve Michaud. Rue de Genève, [plan-masse, détail] / [Massonnat, entrepreneur]. [Aix-les-Bains], [décembre 1928]. Ech. 1 : 50 et 1 : 200. 1 tirage de plan bleu ; 49 x 53 cm. (AC Aix-les-Bains. 1 O 234, n° 308)

IVR82_20127300397NUCB

Auteur de l'illustration (reproduction) : François Fouger

© Archives municipales d'Aix-les-Bains

reproduction soumise à autorisation du titulaire des droits d'exploitation

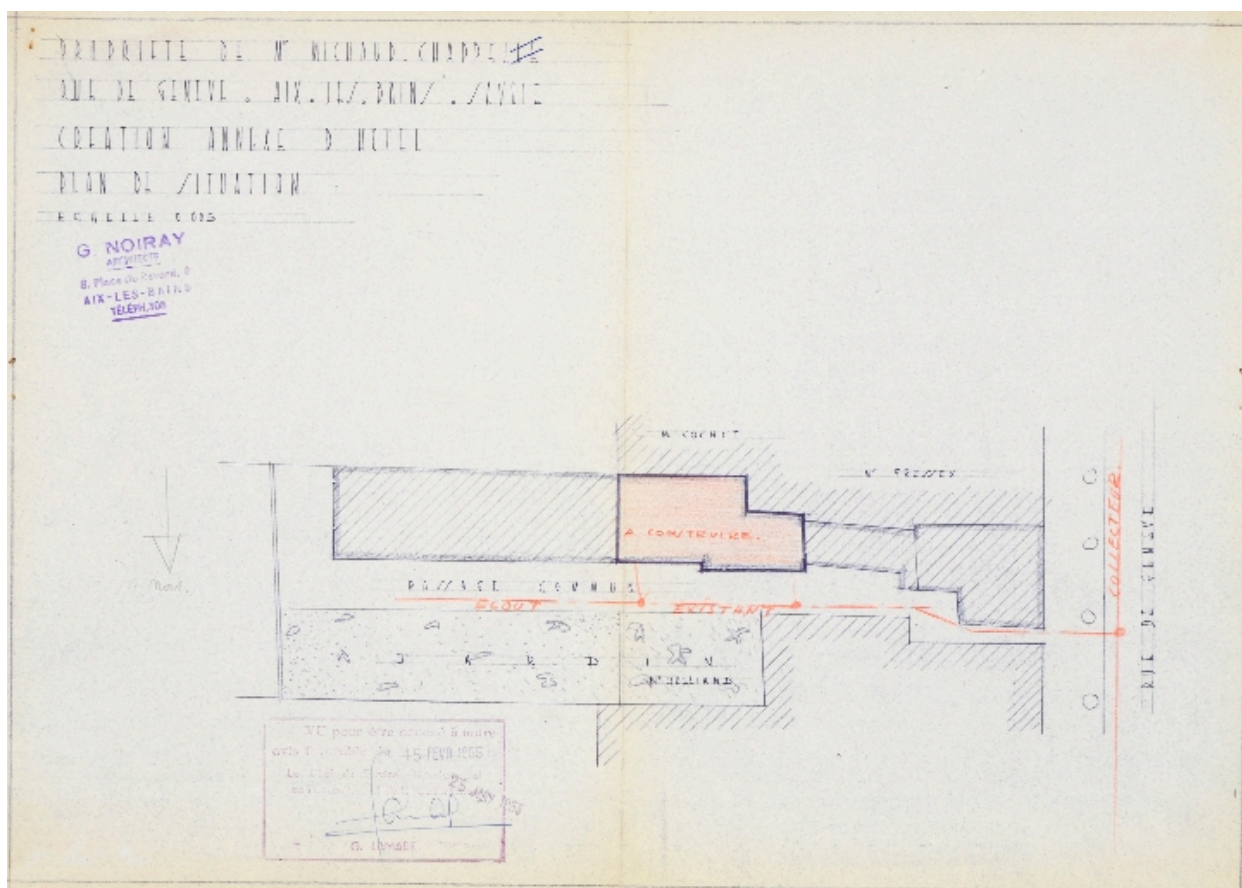

Annexe : plan de situation

Référence du document reproduit :

- **Propriété de Mr Michaud-Chappel. Création annexe d'hôtel. Plan de situation / G. Noiray, Propriété de Mr Michaud-Chappel. Création annexe d'hôtel. Plan de situation / G. Noiray, architecte.**
Aix-les-Bains, 25 janvier 1955. Ech. 1 : 200. 1 tirage de plan ; 30 x 42 cm. (AC Aix-les-Bains. 184 W 34, n° 930)

IVR82_20127300394NUCB

Auteur de l'illustration (reproduction) : François Fouger

© Archives municipales d'Aix-les-Bains

reproduction soumise à autorisation du titulaire des droits d'exploitation

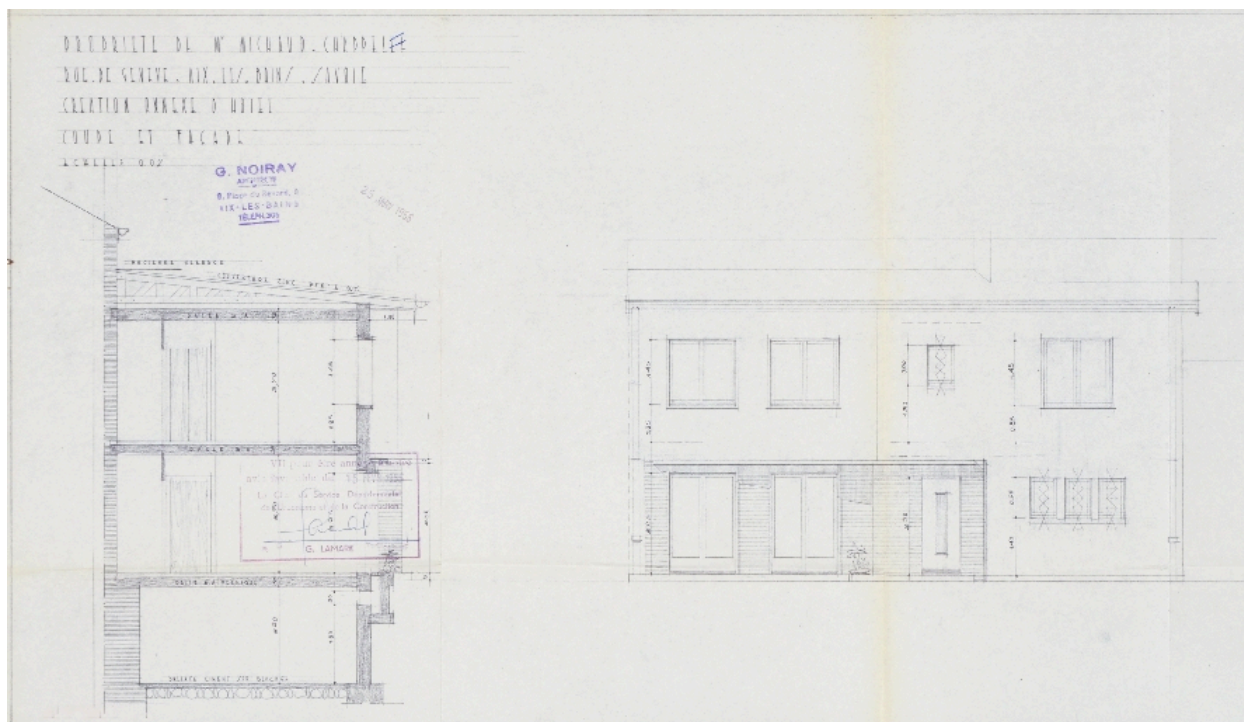

Annexe : élévation et coupe

Référence du document reproduit :

- **Propriété de Mr Michaud-Chappel. Création annexe d'hôtel. Coupe et façade / G. Noiray, architecte.**
Propriété de Mr Michaud-Chappel. Création annexe d'hôtel. Coupe et façade / G. Noiray, architecte. Aix-les-Bains, 25 janvier 1955. Ech. 1 : 50. 1 tirage de plan ; 33,5 x 65 cm. (AC Aix-les-Bains. 184 W 34, n° 930)

IVR82_20127300393NUCB

Auteur de l'illustration (reproduction) : François Fouger

© Archives municipales d'Aix-les-Bains

reproduction soumise à autorisation du titulaire des droits d'exploitation



Façade

IVR82_20107301298NUCA

Auteur de l'illustration : François Fouger

© Région Rhône-Alpes, Inventaire général du patrimoine culturel ; © Ville d'Aix-les-Bains
reproduction soumise à autorisation du titulaire des droits d'exploitation