Rhône-Alpes, Haute-Savoie
Arâches-la-Frasse
Flaine Forêt

Immeuble dit résidence Capricorne

Références du dossier

Numéro de dossier : IA74000943
Date de l'enquête initiale : 2006
Date(s) de rédaction : 2011
Cadre de l'étude : enquête thématique régionale Stations de sports d'hiver
Degré d'étude : repéré

Désignation

Dénomination : immeuble
Appellation : résidence Capricorne

Compléments de localisation

Milieu d'implantation : en ville
Références cadastrales : 2006, C01, 252

Historique

L´immeuble Capricorne est réalisé dans la première tranche du quartier de Flaine Forêt (repère S 4 au plan de masse). Le projet est étudié par Marcel Breuer pour le compte de la SPEPAD avec un programme de 142 lits et 33 logements répartis entre 3 studios, 22 appartements de 2 pièces et 8 de 3 pièces disposés sur 4 niveaux. Le projet est élaboré en 1975. Le permis de construire est délivré en mai 1976. Le chantier se déroule sur deux saisons. La résidence est livrée pour l´été 1977. En 2005 les façades sont ravalées et les parties en béton brut sont recouvertes d´une peinture de ton sable clair.

Période(s) principale(s) : 4e quart 20e siècle
Dates : 1975 (daté par source)
Auteur(s) de l'oeuvre : Marcel Breuer (architecte, attribution par source)
Personne(s) liée(s) à l'histoire de l'oeuvre : Société d´études de participation et de développement (commanditaire), Éric Boissonnas (commanditaire), Sylvie Boissonnas (commanditaire)

Description

La résidence Capricorne, parallèle aux courbes de niveaux, est implantée à l´est de la composition linéaire tracée selon une courbe de niveau et ancrée dans le talus aval de l´allée de desserte. Le volume est traité en trois parties semblables, accolées et décalées dans la pente, formant un immeuble unique. Chacune comprend 4 travées de largeurs différentes. Le plan est rectangulaire avec des décrochements variés entre travées. Les 4 niveaux sont identiques. Le volume est parallélépipédique, avec l´étage supérieur traité partiellement en débord en amont et en aval du socle formé par les niveaux inférieurs. L´accès à la résidence, en rez-de-chaussée, est de plain-pied depuis la rue. Un escalier à double volée droite dessert chaque palier éclairé par une fenêtre, prolongé par un couloir sans lumière naturelle distribuant trois logements. Les studios, placés au niveau de soubassement, sont mono orientés ; les appartements de 2 pièces sont de trois types, mono orientés, traversants ou en duplex. Les 3 pièces sont traversants. Une cheminée en béton, à foyer ouvert, équipe tous les appartements du dernier niveau. La construction est réalisée en béton armé avec des panneaux laissant paraître leur assemblage sur les murs extérieurs et recouverts pour certaines parties d´un bardage bois. En façade sud, les logements bénéficient d´une paroi vitrée. Le modelé de la façade est souligné par les décrochements multiples des travées, le barreaudage des garde-corps, les bardages bois et le traitement en saillie des murs séparatifs des trois parties de la résidence. La façade nord alterne redents arrondis maçonnés, vitrages, bardages en bois peint, béton brut de décoffrage et traitement en saillie des murs de refend. Les murs pignons sont en plaques de béton moulé. La toiture terrasse, surmontée

de souches de cheminées en béton et de trois lucarnes en béton avec profil ouvert au sud, est recouverte d´une étanchéité protégée par des gravillons.

Eléments descriptifs

Matériau(x) du gros-oeuvre, mise en oeuvre et revêtement : bois ; verre ; essentage de planches ; revêtement ; béton armé
Matériau(x) de couverture : bitume
Étage(s) ou vaisseau(x) : étage de soubassement, rez-de-chaussée surélevé, 2 étages carrés
Type(s) de couverture : terrasse
Escaliers : escalier dans-oeuvre : escalier tournant à retours, en maçonnerie

Typologies et état de conservation

Typologies : immeuble parallèle aux courbes de niveaux, escalier central

Décor

Précision sur les représentations :

Au droit de l´une des entrées, un panneau supporte une « empreinte de cordes » tracée par Véra Cardot symbolisant le signe du Capricorne.

Statut, intérêt et protection

Statut de la propriété : propriété privée

Références documentaires

Documents figurés

- **Appartements S2, S3, S4. Plan des abords. Société d'études, de participation et de développement**
  Appartements S2, S3, S4. Plan des abords. Société d'études, de participation et de développement Paris, Annecy, Marcel Breuer architecte Paris, CO.TE.BA. maître d'oeuvre Clichy, cabinet C. Bancon, ingénieur conseil béton armé Boulogne-sur-Seine, cabinet Trouvin ingénieur conseil chauffage Paris, Gérard Chervaz architecte consultant Genève, 30 août 1975. Pap., tirage ozalyd. 1 : 2000 (AM Arâches-la-Frasse)

- **Appartements S2, S3, S4. Plan de situation. Société d'études, de participation et de développement**
  Appartements S2, S3, S4. Plan de situation. Société d'études, de participation et de développement Paris, Annecy, Marcel Breuer architecte Paris, CO.TE.BA. maître d'oeuvre Clichy, cabinet C. Bancon, ingénieur conseil béton armé Boulogne-sur-Seine, cabinet Trouvin ingénieur conseil chauffage Paris, Gérard Chervaz architecte consultant Genève, 30 août 1975. Modifié 12 juin 1975. Pap., tirage ozalyd. 1 : 1000 (AM Arâches-la-Frasse)

- **Appartements S4 (entrée rez-de-chaussée). Plans sous-sol, rez-de-chaussée, 1er étage, 2e étage.**
  Appartements S4 (entrée rez-de-chaussée). Plans sous-sol, rez-de-chaussée, 1er étage, 2e étage. Société d'études, de participation et de développement Paris, Annecy, Marcel Breuer architecte Paris, CO.TE.BA. maître d'oeuvre Clichy, cabinet C. Bancon, ingénieur conseil béton armé Boulogne-sur-Seine, cabinet Trouvin ingénieur conseil chauffage Paris, Gérard Chervaz architecte consultant Genève, 25 juillet 1975. Modifié 14 août 1975. Pap., tirage ozalyd. 1 : 100 (AM Arâches-la-Frasse)

- **Appartements S4. Plan toiture S4. Plans, coupes. Société d'études, de participation et de**
  Appartements S4. Plan toiture S4. Plans, coupes. Société d'études, de participation et de développement Paris, Annecy, Marcel Breuer architecte Paris, CO.TE.BA. maître d'oeuvre Clichy, cabinet C. Bancon, ingénieur conseil béton armé Boulogne-sur-Seine, cabinet Trouvin ingénieur conseil chauffage Paris, Gérard Chervaz architecte consultant Genève, 30 mai 1975. Modifié 14 août 1975. Pap., tirage ozalyd. 1 : 100 (AM Arâches-la-Frasse)

- **Appartements S4. Elévation nord. Société d'études, de participation et de développement Paris,**

Appartements S4. Elévation nord. Société d'études, de participation et de développement Paris, Annecy, Marcel Breuer architecte Paris, CO.TE.BA. maître d'oeuvre Clichy, cabinet C. Bancon, ingénieur conseil béton armé Boulogne-sur-Seine, cabinet Trouvin ingénieur conseil chauffage Paris, Gérard Chervaz architecte consultant Genève, 30 mai 1974. Pap., tirage ozalyd. 1 : 100 (AM Arâches-la-Frasse)

- **Appartements S4. Elévation sud. Société d'études, de participation et de développement Paris,** *Appartements S4. Elévation sud*. Société d'études, de participation et de développement Paris, Annecy, Marcel Breuer architecte Paris, CO.TE.BA. maître d'oeuvre Clichy, cabinet C. Bancon, ingénieur conseil béton armé Boulogne-sur-Seine, cabinet Trouvin ingénieur conseil chauffage Paris, Gérard Chervaz architecte consultant Genève, 30 mai 1974 (*sic*). Pap., tirage ozalyd. 1 : 100 (AM Arâches-la-Frasse)

- **Appartements S4. Façades sud et nord - Pignons est et ouest - Coupe transversale. Société d'études,** *Appartements S4. Façades sud et nord - Pignons est et ouest - Coupe transversale*. Société d'études, de participation et de développement Paris, Annecy, Marcel Breuer architecte Paris, CO.TE.BA. maître d'oeuvre Clichy, cabinet C. Bancon, ingénieur conseil béton armé Boulogne-sur-Seine, cabinet Trouvin ingénieur conseil chauffage Paris, Gérard Chervaz architecte consultant Genève, 7 août 1975. Modifié 14 août 1975. Pap., tirage ozalyd. 1 : 100 (AM Arâches-la-Frasse)

- **Appartements S2, S3, S4. Pignons, élévations, plans, coupes. Société d'études, de participation et** *Appartements S2, S3, S4. Pignons, élévations, plans, coupes*. Société d'études, de participation et de développement Paris, Annecy, Marcel Breuer architecte Paris, CO.TE.BA. maître d'oeuvre Clichy, cabinet C. Bancon, ingénieur conseil béton armé Boulogne-sur-Seine, cabinet Trouvin ingénieur conseil chauffage Paris, Gérard Chervaz architecte consultant Genève, 30 mai 1975. Pap., tirage ozalyd. Ech. 1 : 20, 1 : 5 (AM Arâches-la-Frasse)

- **Appartements S2, S3, S4. Coupes. Société d'études, de participation et de développement Paris,** *Appartements S2, S3, S4. Coupes*. Société d'études, de participation et de développement Paris, Annecy, Marcel Breuer architecte Paris, CO.TE.BA. maître d'oeuvre Clichy, cabinet C. Bancon, ingénieur conseil béton armé Boulogne-sur-Seine, cabinet Trouvin ingénieur conseil chauffage Paris, Gérard Chervaz architecte consultant Genève, 30 mai 1975. Pap., tirage ozalyd. Ech. 1 : 20 (AM Arâches-la-Frasse)

- **Appartements S2, S3, S4. Détails murs extérieurs sud. Plans. Société d'études, de participation et** *Appartements S2, S3, S4. Détails murs extérieurs sud. Plans*. Société d'études, de participation et de développement Paris, Annecy, Marcel Breuer architecte Paris, CO.TE.BA. maître d'oeuvre Clichy, cabinet C. Bancon, ingénieur conseil béton armé Boulogne-sur-Seine, cabinet Trouvin ingénieur conseil chauffage Paris, Gérard Chervaz architecte consultant Genève, 30 mai 1975. Pap., tirage ozalyd. Ech. 1 : 5 (AM Arâches-la-Frasse)

- **Appartements S2, S3, S4. Détails murs extérieurs nord. Plans. Société d'études, de participation et** *Appartements S2, S3, S4. Détails murs extérieurs nord. Plans*. Société d'études, de participation et de développement Paris, Annecy, Marcel Breuer architecte Paris, CO.TE.BA. maître d'oeuvre Clichy, cabinet C. Bancon, ingénieur conseil béton armé Boulogne-sur-Seine, cabinet Trouvin ingénieur conseil chauffage Paris, Gérard Chervaz architecte consultant Genève, 30 mai 1975. Modifié 20 août 1975. Pap., tirage ozalyd. Ech. 1 : 5 (AM Arâches-la-Frasse)

- **Appartements S2, S3, S4. Murs extérieurs. Société d'études, de participation et de développement** *Appartements S2, S3, S4. Murs extérieurs*. Société d'études, de participation et de développement Paris, Annecy, Marcel Breuer architecte Paris, CO.TE.BA. maître d'oeuvre Clichy, cabinet C. Bancon, ingénieur conseil béton armé Boulogne-sur-Seine, cabinet Trouvin ingénieur conseil chauffage Paris, Gérard Chervaz architecte consultant Genève, 30 mai 1975. Modifié 20 août 1975. Pap., tirage ozalyd. Ech. 1 : 5 (AM Arâches-la-Frasse)

- **Détails murs extérieurs nord S4. Plans. Société d'études, de participation et de développement**

Détails murs extérieurs nord S4. Plans. Société d'études, de participation et de développement Paris, Annecy, Marcel Breuer architecte Paris, CO.TE.BA. maître d'oeuvre Clichy, cabinet C. Bancon, ingénieur conseil béton armé Boulogne-sur-Seine, cabinet Trouvin ingénieur conseil chauffage Paris, Gérard Chervaz architecte consultant Genève, 30 mai 1975. Pap., tirage ozalyd. Ech. 1 : 5 (AM Arâches-la-Frasse)

- **Appartements S4. Entrée local skis. Boîtes aux lettres. Société d'études, de participation et de**
  Appartements S4. Entrée local skis. Boîtes aux lettres. Société d'études, de participation et de développement Paris, Annecy, Marcel Breuer architecte Paris, CO.TE.BA. maître d'oeuvre Clichy, cabinet C. Bancon, ingénieur conseil béton armé Boulogne-sur-Seine, cabinet Trouvin ingénieur conseil chauffage Paris, Gérard Chervaz architecte consultant Genève, 30 mai 1975. Pap., tirage ozalyd. 1 : 20 (AM Arâches-la-Frasse)

- **Appartements S2, S3, S4. Casier à skis et chaussures. Société d'études, de participation et de**
  Appartements S2, S3, S4. Casier à skis et chaussures. Société d'études, de participation et de développement Paris, Annecy, Marcel Breuer architecte Paris, CO.TE.BA. maître d'oeuvre Clichy, cabinet C. Bancon, ingénieur conseil béton armé Boulogne-sur-Seine, cabinet Trouvin ingénieur conseil chauffage Paris, Gérard Chervaz architecte consultant Genève, 5 juin 1975. Pap., tirage ozalyd. Ech. 1 : 10 (AM Arâches-la-Frasse)

- **Appartements S2, S3, S4. Escaliers plans, coupes, détails. Société d'études, de participation et de**
  Appartements S2, S3, S4. Escaliers plans, coupes, détails. Société d'études, de participation et de développement Paris, Annecy, Marcel Breuer architecte Paris, CO.TE.BA. maître d'oeuvre Clichy, cabinet C. Bancon, ingénieur conseil béton armé Boulogne-sur-Seine, cabinet Trouvin ingénieur conseil chauffage Paris, Gérard Chervaz architecte consultant Genève, 30 mai 1975. Pap., tirage ozalyd (AM Arâches-la-Frasse)

- **Appartements S2, S3, S4. Faux-plafonds et élévation couloir 2eme étage. Accès terrasse. Société**
  Appartements S2, S3, S4. Faux-plafonds et élévation couloir 2eme étage. Accès terrasse. Société d'études, de participation et de développement Paris, Annecy, Marcel Breuer architecte Paris, CO.TE.BA. maître d'oeuvre Clichy, cabinet C. Bancon, ingénieur conseil béton armé Boulogne-sur-Seine, cabinet Trouvin ingénieur conseil chauffage Paris, Gérard Chervaz architecte consultant Genève, 30 mai 1975. Pap., tirage ozalyd. Ech. 1 : 20 (AM Arâches-la-Frasse)

- **Appartements S2, S3, S4. Cellule 2 pièces sud. Type B1, B2, B3. Société d'études, de participation**
  Appartements S2, S3, S4. Cellule 2 pièces sud. Type B1, B2, B3. Société d'études, de participation et de développement Paris, Annecy, Marcel Breuer architecte Paris, CO.TE.BA. maître d'oeuvre Clichy, cabinet C. Bancon, ingénieur conseil béton armé Boulogne-sur-Seine, cabinet Trouvin ingénieur conseil chauffage Paris, Gérard Chervaz architecte consultant Genève, 30 mai 1975. Pap., tirage ozalyd. Ech. 1 : 20 (AM Arâches-la-Frasse)

- **Appartements S2, S3, S4. Cellule 2 pièces traversant. Types C1 et C3. Société d'études, de**
  Appartements S2, S3, S4. Cellule 2 pièces traversant. Types C1 et C3. Société d'études, de participation et de développement Paris, Annecy, Marcel Breuer architecte Paris, CO.TE.BA. maître d'oeuvre Clichy, cabinet C. Bancon, ingénieur conseil béton armé Boulogne-sur-Seine, cabinet Trouvin ingénieur conseil chauffage Paris, Gérard Chervaz architecte consultant Genève, 30 mai 1975. Pap., tirage ozalyd. Ech. 1 : 20 (AM Arâches-la-Frasse)

- **Appartements S4. Cellule 2 pièces. Type C4. Société d'études, de participation et de développement**
  Appartements S4. Cellule 2 pièces. Type C4. Société d'études, de participation et de développement Paris, Annecy, Marcel Breuer architecte Paris, CO.TE.BA. maître d'oeuvre Clichy, cabinet C. Bancon, ingénieur conseil béton armé Boulogne-sur-Seine, cabinet Trouvin ingénieur conseil chauffage Paris, Gérard Chervaz architecte consultant Genève, 30 mai 1975. Pap., tirage ozalyd. Ech. 1 : 20 (AM Arâches-la-Frasse)

- **Appartements S4. Cellule 2 pièces duplex. Type D. Société d'études, de participation et de**
  Appartements S4. Cellule 2 pièces duplex. Type D. Société d'études, de participation et de développement Paris, Annecy, Marcel Breuer architecte Paris, CO.TE.BA. maître d'oeuvre Clichy, cabinet C. Bancon, ingénieur

conseil béton armé Boulogne-sur-Seine, cabinet Trouvin ingénieur conseil chauffage Paris, Gérard Chervaz architecte consultant Genève, 30 mai 1975. Pap., tirage ozalyd. Ech. 1 : 20 (AM Arâches-la-Frasse)

- **Appartements S2, S3, S4. Cellule studio type A. Elévations trois pièces type E 4. Société d'études,** *Appartements S2, S3, S4. Cellule studio type A. Elévations trois pièces type E 4*. Société d'études, de participation et de développement Paris, Annecy, Marcel Breuer architecte Paris, CO.TE.BA. maître d'oeuvre Clichy, cabinet C. Bancon, ingénieur conseil béton armé Boulogne-sur-Seine, cabinet Trouvin ingénieur conseil chauffage Paris, Gérard Chervaz architecte consultant Genève, 30 mai 1975. Pap., tirage ozalyd. Ech. 1 : 20 (AM Arâches-la-Frasse)

- **Appartements S4. Cellule 3 pièces pignon. Type E 1. Société d'études, de participation et de** *Appartements S4. Cellule 3 pièces pignon. Type E 1*. Société d'études, de participation et de développement Paris, Annecy, Marcel Breuer architecte Paris, CO.TE.BA. maître d'oeuvre Clichy, cabinet C. Bancon, ingénieur conseil béton armé Boulogne-sur-Seine, cabinet Trouvin ingénieur conseil chauffage Paris, Gérard Chervaz architecte consultant Genève, 30 mai 1975. Pap., tirage ozalyd. Ech. 1 : 20 (AM Arâches-la-Frasse)

- **Appartements S4. Cellule trois pièces. Type E 3. Société d'études, de participation et de** *Appartements S4. Cellule trois pièces. Type E 3*. Société d'études, de participation et de développement Paris, Annecy, Marcel Breuer architecte Paris, CO.TE.BA. maître d'oeuvre Clichy, cabinet C. Bancon, ingénieur conseil béton armé Boulogne-sur-Seine, cabinet Trouvin ingénieur conseil chauffage Paris, Gérard Chervaz architecte consultant Genève, 30 mai 1975. Pap., tirage ozalyd. Ech. 1 : 20 (AM Arâches-la-Frasse)

- **Appartements S4. Cellule trois pièces. Type E 6. Société d'études, de participation et de** *Appartements S4. Cellule trois pièces. Type E 6*. Société d'études, de participation et de développement Paris, Annecy, Marcel Breuer architecte Paris, CO.TE.BA. maître d'oeuvre Clichy, cabinet C. Bancon, ingénieur conseil béton armé Boulogne-sur-Seine, cabinet Trouvin ingénieur conseil chauffage Paris, Gérard Chervaz architecte consultant Genève, 30 mai 1975. Pap., tirage ozalyd. Ech. 1 : 20 (AM Arâches-la-Frasse)

- **Appartements S2, S3, S4. Passerelles cheminées. Société d'études, de participation et de** *Appartements S2, S3, S4. Passerelles cheminées*. Société d'études, de participation et de développement Paris, Annecy, Marcel Breuer architecte Paris, CO.TE.BA. maître d'oeuvre Clichy, cabinet C. Bancon, ingénieur conseil béton armé Boulogne-sur-Seine, cabinet Trouvin ingénieur conseil chauffage Paris, Gérard Chervaz architecte consultant Genève, 30 mai 1975. Pap., tirage ozalyd (AM Arâches-la-Frasse)

- **Appartements S2, S3, S4. Menuiseries intérieures : meubles cuisine - pLacards. Société d'études, de** *Appartements S2, S3, S4. Menuiseries intérieures : meubles cuisine - pLacards*. Société d'études, de participation et de développement Paris, Annecy, Marcel Breuer architecte Paris, CO.TE.BA. maître d'oeuvre Clichy, cabinet C. Bancon, ingénieur conseil béton armé Boulogne-sur-Seine, cabinet Trouvin ingénieur conseil chauffage Paris, Gérard Chervaz architecte consultant Genève, 30 mai 1975. Pap., tirage ozalyd (AM Arâches-la-Frasse)

Illustrations

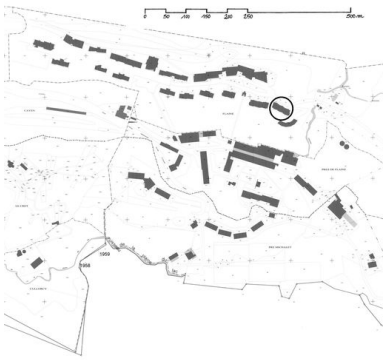

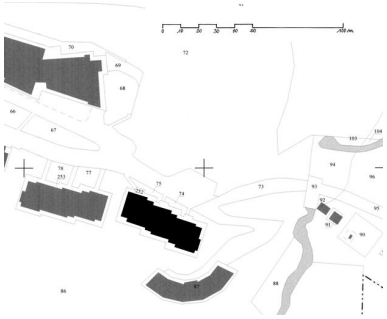

Plan masse, extrait du plan cadastral d'Arâches-la-Frasse, section CO1

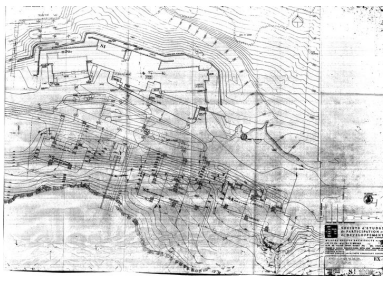

Plan des abords, Marcel Breuer, 30 août 1975 (AC Arâches-la-Frasse)

Plan de situation, extrait du plan cadastral d'Arâches-le-Frasse, section CO1
Dess. Jean-François Lyon-Caen, Dess. C. Salomon-Pelen
IVR82_20117401606NUD

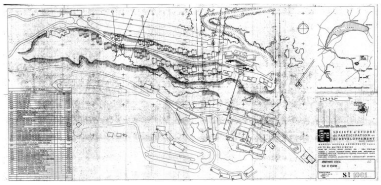

Plan de situation, Marcel Breuer, 30 août 1975, modifié 12 juin 1975 (AC Arâches-la-Frasse)
Phot. Jean-François Lyon-Caen, Phot. C. Salomon-Pelen, Autr. Breuer Marcel (architecte)
IVR82_20117401633NUC

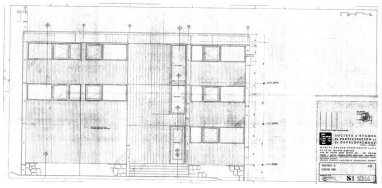

Elévation nord. Marcel Breuer architecte, CO.TE.BA. maître d'oeuvre, 30 mai 1975 (AC Arâches-la-Frasse)
Phot. Jean-François Lyon-Caen, Phot. C. Salomon-Pelen, Autr. Breuer Marcel (architecte)
IVR82_20117401686NUC

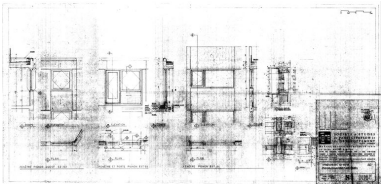

Appartements S2, S3, S4. Pignons, plans, coupes, élév. Marcel Breuer, 30 mai 1975 (AC Arâches-la-Frasse)
Phot. Jean-François Lyon-Caen, Phot. C. Salomon-Pelen, Autr. Breuer Marcel (architecte)
IVR82_20117401644NUC

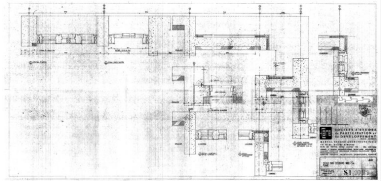

Détails murs extérieurs nord S4. Plans. Marcel Breuer architecte,

Dess. Jean-François Lyon-Caen, Dess. C. Salomon-Pelen
IVR82_20117401619NUD

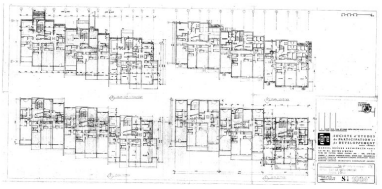

Appartement S4. Plans sous-sol, rez-de-chaussée, 1er et 2e étages. Marcel Breuer, 28 juillet 1975, modifié 14 août 1975 (AC Arâches-la-Frasse)
Phot. Jean-François Lyon-Caen, Phot. C. Salomon-Pelen, Autr. Breuer Marcel (architecte)
IVR82_20117401684NUC

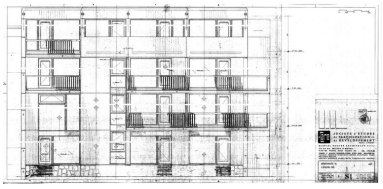

Elévation sud. Marcel Breuer architecte, CO.TE.BA. maître d'oeuvre, 30 mai 1975 (AC Arâches-la-Frasse)
Phot. Jean-François Lyon-Caen, Phot. C. Salomon-Pelen, Autr. Breuer Marcel (architecte)
IVR82_20117401687NUC

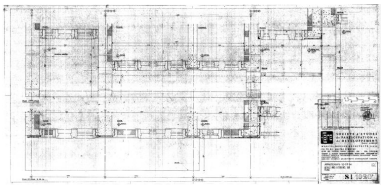

Appartements S2, S3, S4. Détails murs extérieurs sud. Plans. Marcel Breuer, 30 mai 1975 (AC Arâches-la-Frasse)
Phot. Jean-François Lyon-Caen, Phot. C. Salomon-Pelen, Autr. Breuer Marcel (architecte)
IVR82_20117401640NUC

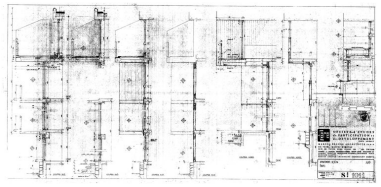

Appartements S2, S3, S4. Murs extérieurs. Coupes. Marcel Breuer, 30 mai 1975 (AC Arâches-la-Frasse)

Phot. Jean-François Lyon-Caen, Phot. C. Salomon-Pelen, Autr. Breuer Marcel (architecte)
IVR82_20117401632NUC

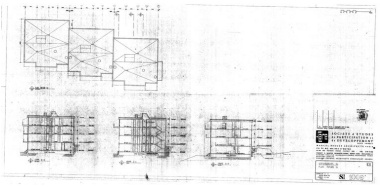

Plan de toiture et coupes. Marcel Breuer architecte, CO.TE.BA. maître d'oeuvre, 30 mai 1975. Modifié 14 août 1975 (AC Arâches-la-Frasse)
Phot. Jean-François Lyon-Caen, Phot. C. Salomon-Pelen, Autr. Breuer Marcel (architecte)
IVR82_20117401685NUC

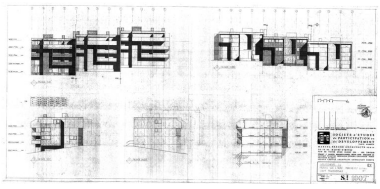

Façades sud et nord - Pignons est et ouest - Coupe transversale. Marcel Breuer architecte, CO.TE.BA. maître d'oeuvre, 7 août 1975. Modifié 14 août 1975 (AC Arâches-la-Frasse)
Phot. Jean-François Lyon-Caen, Phot. C. Salomon-Pelen, Autr. Breuer Marcel (architecte)
IVR82_20117401688NUC

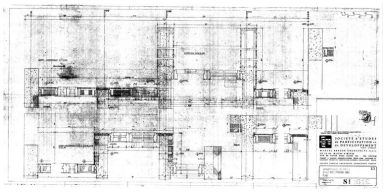

Appartements S2, S3, S4. Détails murs extérieurs nord. Plans. Marcel Breuer, 30 mai 1975, modifié 20 août 1975 (AC Arâches-la-Frasse)
Phot. Jean-François Lyon-Caen, Phot. C. Salomon-Pelen, Autr. Breuer Marcel (architecte)
IVR82_20117401641NUC

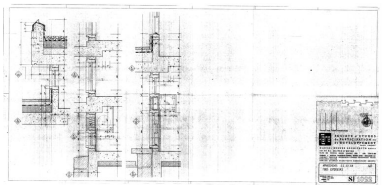

Appartements S2, S3, S4. Murs extérieurs. Marcel Breuer, 30 mai 1975 (AC Arâches-la-Frasse)

CO.TE.BA. maître d'oeuvre, 30 mai 1975 (AC Arâches-la-Frasse) Phot. Jean-François Lyon-Caen, Phot. C. Salomon-Pelen, Autr. Breuer Marcel (architecte) IVR82_20117401690NUC

Phot. Jean-François Lyon-Caen, Phot. C. Salomon-Pelen, Autr. Breuer Marcel (architecte) IVR82_20117401643NUC

Phot. Jean-François Lyon-Caen, Phot. C. Salomon-Pelen, Autr. Breuer Marcel (architecte) IVR82_20117401642NUC

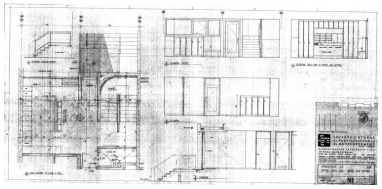

Entrée local skis. Boîtes aux lettres. Marcel Breuer architecte, CO.TE.BA. maître d'oeuvre, 30 mai 1975 (AC Arâches-la-Frasse) Phot. Jean-François Lyon-Caen, Phot. C. Salomon-Pelen, Autr. Breuer Marcel (architecte) IVR82_20117401689NUC

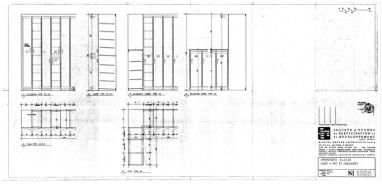

Appartements S2, S3, S4. Casier à skis et chaussures. Marcel Breuer, 5 juin 1975 (AC Arâches-la-Frasse) Phot. Jean-François Lyon-Caen, Phot. C. Salomon-Pelen, Autr. Breuer Marcel (architecte) IVR82_20117401645NUC

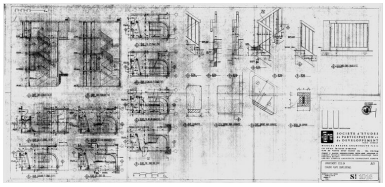

Appartements S2, S3, S4. Escaliers, plans, coupes, détails. Marcel Breuer, 30 mai 1975 (AC Arâches-la-Frasse) Phot. Jean-François Lyon-Caen, Phot. C. Salomon-Pelen, Autr. Breuer Marcel (architecte) IVR82_20117401639NUC

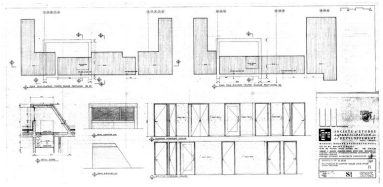

Appartements S2, S3, S4. Couloir du 2e étage. Faux-plafond et élévation. Accès terrasse. Marcel Breuer, 30 mai 1975 (AC Arâches-la-Frasse) Phot. Jean-François Lyon-Caen, Phot. C. Salomon-Pelen, Autr. Breuer Marcel (architecte) IVR82_20117401646NUC

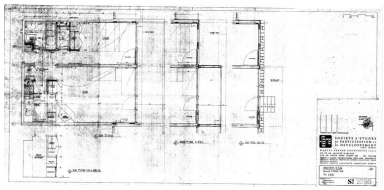

Appartements S2, S3, S4. Cellules deux pièces sud. Plans. Marcel Breuer, 30 mai 1975 (AC Arâches-la-Frasse) Phot. Jean-François Lyon-Caen, Phot. C. Salomon-Pelen, Autr. Breuer Marcel (architecte) IVR82_20117401647NUC

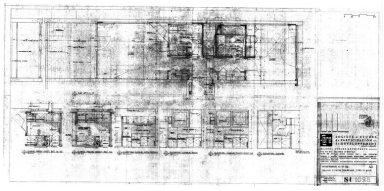

Appartements S2, S3, S4. Cellules deux pièces traversant. Plans, élév. Marcel Breuer, 30 mai 1975 (AC Arâches-la-Frasse) Phot. Jean-François Lyon-Caen, Phot. C. Salomon-Pelen, Autr. Breuer Marcel (architecte) IVR82_20117401648NUC

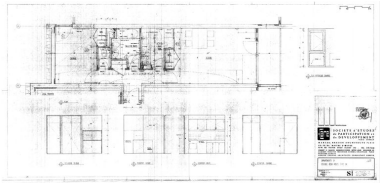

Cellule 2 pièces. Type C4. Marcel Breuer architecte, CO.TE.BA. maître d'oeuvre, 30 mai 1975 (AC Arâches-la-Frasse) Phot. Jean-François Lyon-Caen, Phot. C. Salomon-Pelen, Autr. Breuer Marcel (architecte) IVR82_20117401691NUC

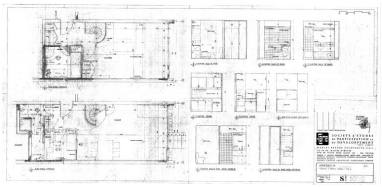

Cellule 2 pièces duplex. Type D. Marcel Breuer architecte, CO.TE.BA. maître d'oeuvre, 30 mai 1975 (AC Arâches-la-Frasse) Phot. Jean-François Lyon-Caen, Phot. C. Salomon-Pelen, Autr. Breuer Marcel (architecte) IVR82_20117401692NUC

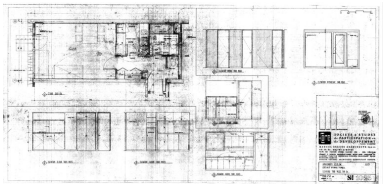

Appartements S2, S3, S4. Cellules studio type A. Elévations trois pièces E 4. Marcel Breuer, 30 mai 1975 (AC Arâches-la-Frasse) Phot. Jean-François Lyon-Caen, Phot. C. Salomon-Pelen, Autr. Breuer Marcel (architecte) IVR82_20117401650NUC

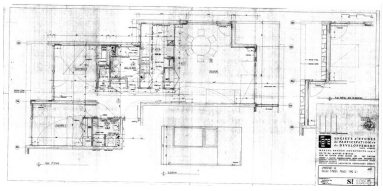

Cellule 3 pièces pignon. Type E 1. Marcel Breuer architecte, CO.TE.BA. maître d'oeuvre, 30 mai 1975 (AC Arâches-la-Frasse)

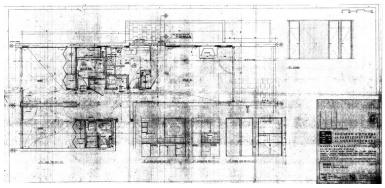

Cellule trois pièces. Type E 3. Marcel Breuer architecte, CO.TE.BA. maître d'oeuvre, 30 mai 1975 (AC Arâches-la-Frasse)

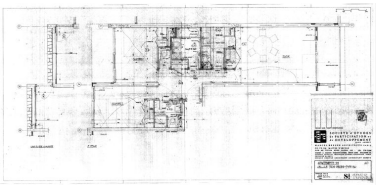

Cellule trois pièces. Type E 6. Marcel Breuer architecte, CO.TE.BA. maître d'oeuvre, 30 mai 1975 (AC Arâches-la-Frasse)

Phot. Jean-François Lyon-Caen, Phot. C. Salomon-Pelen, Autr. Breuer Marcel (architecte)
IVR82_20117401693NUC

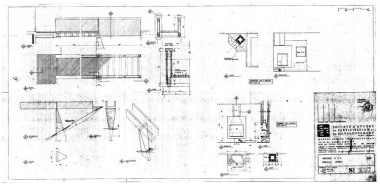

Appartements S2, S3, S4. Passerelles cheminées. Marcel Breuer, 30 mai 1975 (AC Arâches-la-Frasse)
Phot. Jean-François Lyon-Caen, Phot. C. Salomon-Pelen, Autr. Breuer Marcel (architecte)
IVR82_20117401653NUC

Phot. Jean-François Lyon-Caen, Phot. C. Salomon-Pelen, Autr. Breuer Marcel (architecte)
IVR82_20117402347NUC

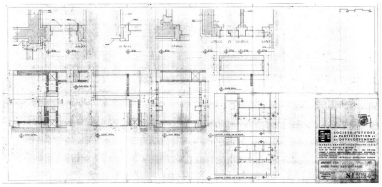

Appartements S2, S3, S4. Menuiseries intérieures : meubles cuisine - placard. Marcel Breuer, 30 mai 1975 (AC Arâches-la-Frasse)
Phot. Jean-François Lyon-Caen, Phot. C. Salomon-Pelen, Autr. Breuer Marcel (architecte)
IVR82_20117401654NUC

Phot. Jean-François Lyon-Caen, Phot. C. Salomon-Pelen, Autr. Breuer Marcel (architecte)
IVR82_20117401694NUC

Vue générale depuis le nord-ouest
Phot. Jean-François Lyon-Caen, Phot. C. Salomon-Pelen
IVR82_20117401695NUCA

Vue depuis le nord-est
Phot. Jean-François Lyon-Caen, Phot. C. Salomon-Pelen
IVR82_20117401697NUCA

Le pignon est
Phot. Jean-François Lyon-Caen, Phot. C. Salomon-Pelen
IVR82_20117401696NUCA

Elévation sud
Phot. Jean-François Lyon-Caen, Phot. C. Salomon-Pelen
IVR82_20117401699NUCA

Elévation sud. Les balcons
Phot. Jean-François Lyon-Caen, Phot. C. Salomon-Pelen
IVR82_20117401700NUCA

Vue d'ensemble depuis le sud-ouest
Phot. Jean-François Lyon-Caen, Phot. C. Salomon-Pelen
IVR82_20117401698NUCA

Le pignon ouest
Phot. Eric Dessert
IVR82_20097400383NUCA

Détail des silhouettes des résidences Bélier et Capricorne
Phot. Eric Dessert
IVR82_20097400411NUCA

Les toits terrasses
Phot. Eric Dessert
IVR82_20097400386NUCA

Elévation nord. Détail
Phot. Jean-François Lyon-Caen, Phot. C. Salomon-Pelen
IVR82_20117401701NUCA

Elévation nord. Détail
Phot. Jean-François Lyon-Caen, Phot. C. Salomon-Pelen
IVR82_20117401703NUCA

Elévation nord. L'entrée
Phot. Jean-François Lyon-Caen, Phot. C. Salomon-Pelen
IVR82_20117401702NUCA

L'entrée. Détail de l'enduit des murs des parties communes
Phot. Jean-François Lyon-Caen, Phot. C. Salomon-Pelen
IVR82_20117401704NUCA

Les boîtes aux lettres et les casiers à skis
Phot. Jean-François Lyon-Caen, Phot. C. Salomon-Pelen
IVR82_20117401705NUCA

Les boîtes aux lettres et les casiers à skis
Phot. Jean-François Lyon-Caen, Phot. C. Salomon-Pelen
IVR82_20117401706NUCA

Dossiers liés

Dossiers de synthèse :
Présentation de l'aire d'étude Flaine (IA74000924) Arâches-la-Frasse
Présentation de la commune d´Arâches-la-Frasse (IA74000925) Arâches-la-Frasse
Immeubles, hôtels de voyageurs (IA74000927) Rhône-Alpes, Haute-Savoie, Arâches-la-Frasse
Oeuvre(s) contenue(s) :
Oeuvre(s) en rapport :
Station de sports d´hiver de Flaine (IA74000926) Arâches-la-Frasse

Auteur(s) du dossier : Allegra Masci Salvina, Éliette Karche, Jean-François Lyon-Caen, Catherine Salomon-Pelen
Copyright(s) : © Région Rhône-Alpes, Inventaire général du patrimoine culturel ; © Ecole d'architecture de Grenoble

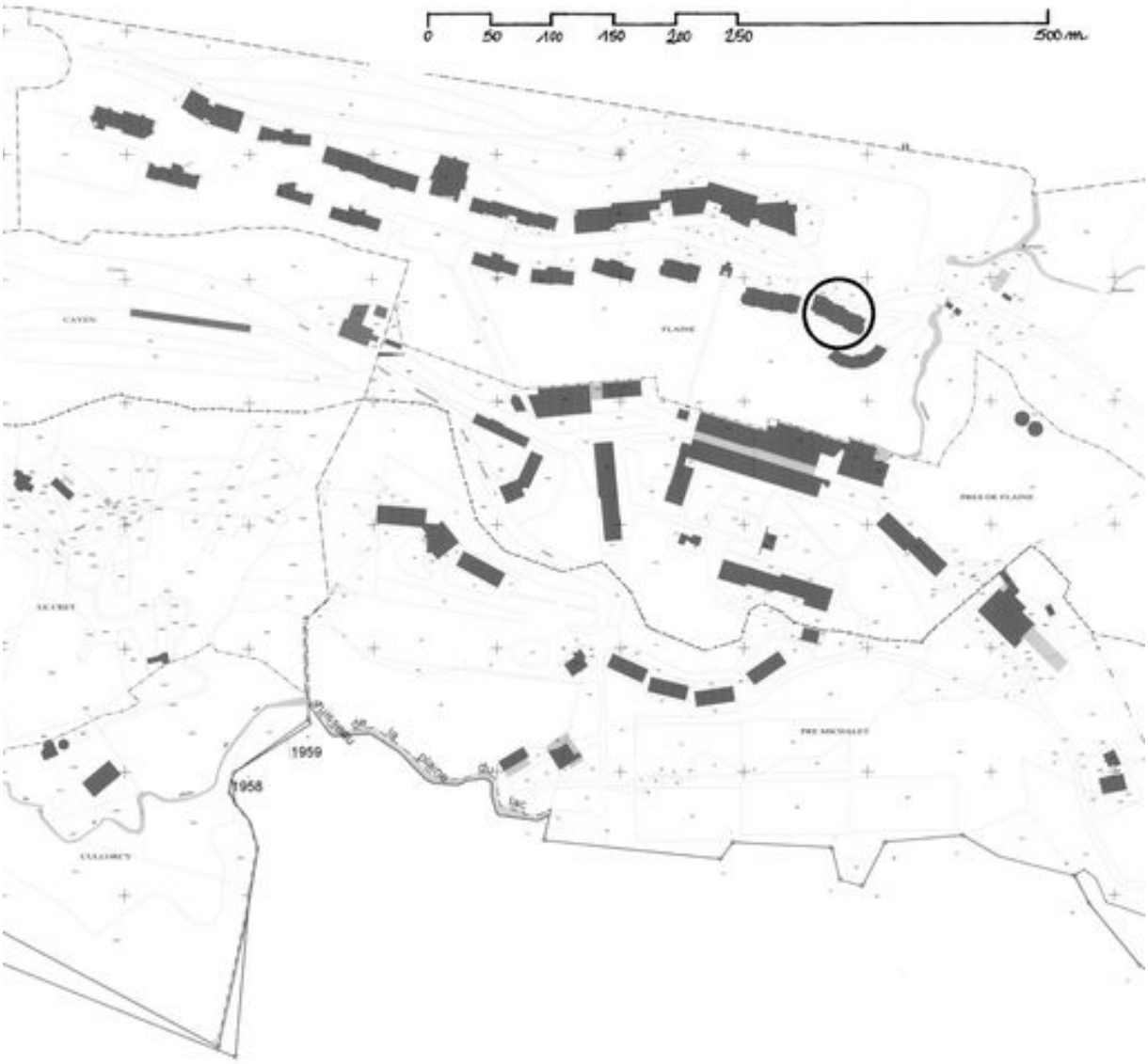

Plan de situation, extrait du plan cadastral d'Arâches-le-Frasse, section CO1

Référence du document reproduit :

- **Plan cadastral d'Arâches-la-Frasse**
  Plan cadastral d'Arâches-la-Frasse

IVR82_20117401606NUD
Auteur de l'illustration : Jean-François Lyon-Caen, Auteur de l'illustration : C. Salomon-Pelen
Technique de relevé : reprise de fond ; Échelle : 1:5000
© Région Rhône-Alpes, Inventaire général du patrimoine culturel
reproduction soumise à autorisation du titulaire des droits d'exploitation

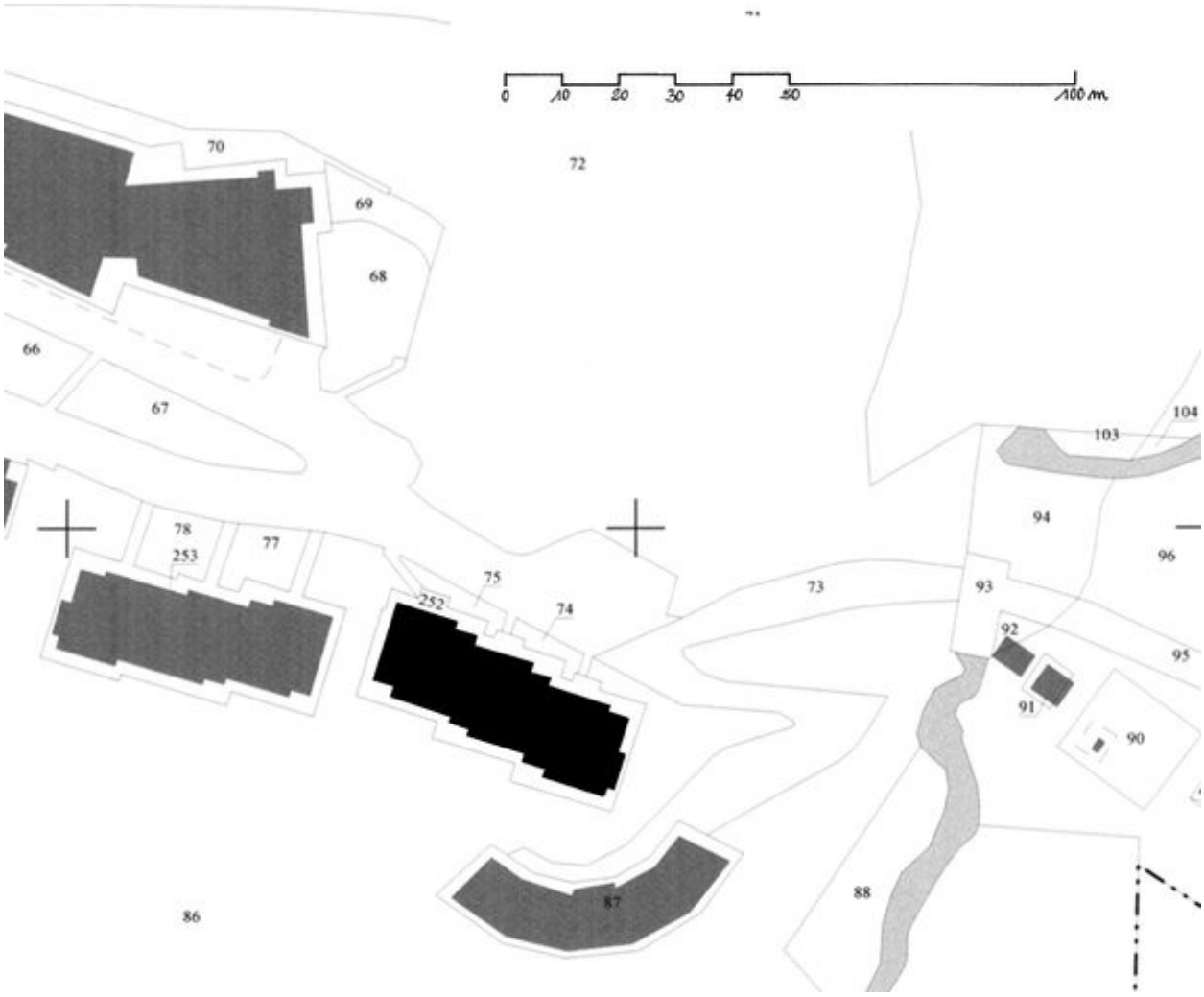

Plan masse, extrait du plan cadastral d'Arâches-la-Frasse, section CO1

Référence du document reproduit :

- **plan cadastral d'Arâches-la-Frasse**
  plan cadastral d'Arâches-la-Frasse

IVR82_20117401619NUD
Auteur de l'illustration : Jean-François Lyon-Caen, Auteur de l'illustration : C. Salomon-Pelen
Technique de relevé : reprise de fond ;
© Région Rhône-Alpes, Inventaire général du patrimoine culturel
reproduction soumise à autorisation du titulaire des droits d'exploitation

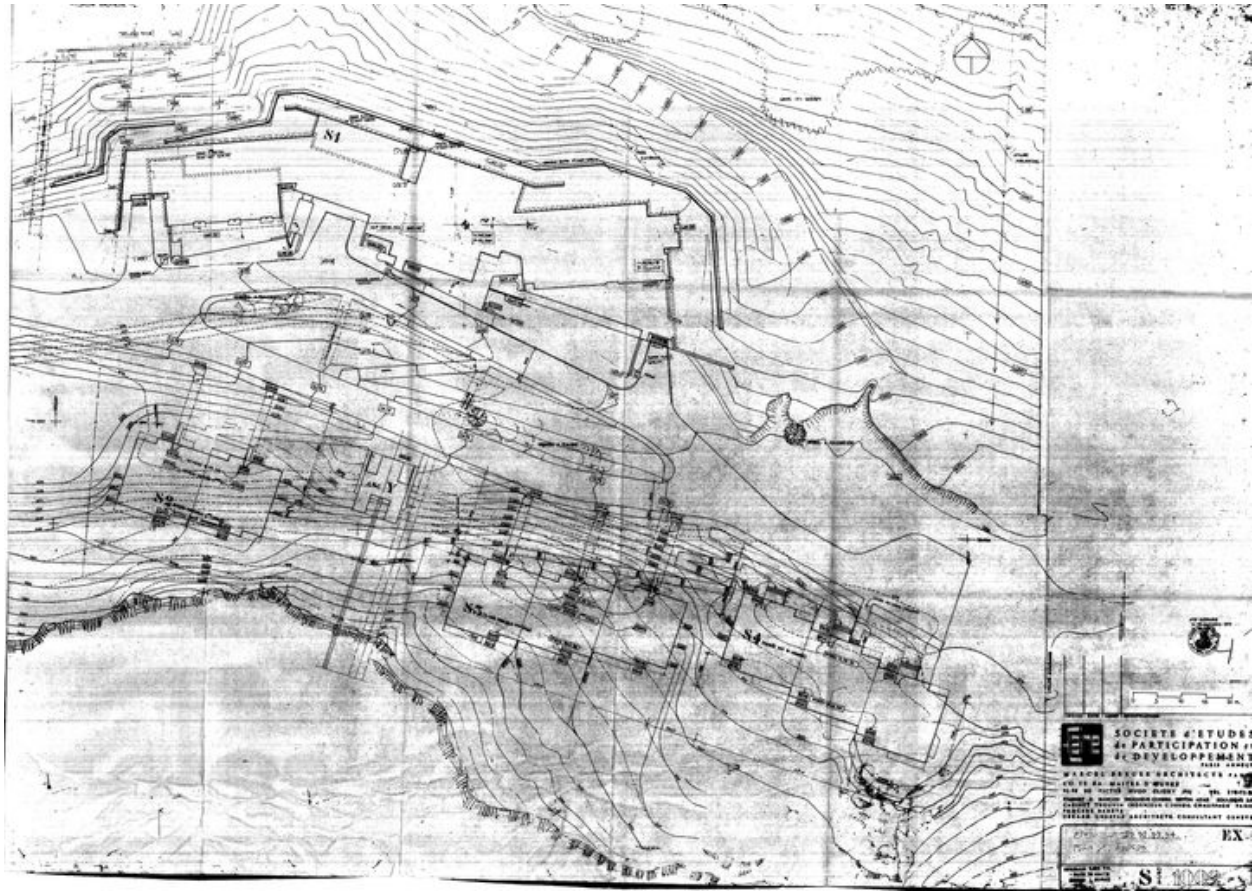

Plan des abords, Marcel Breuer, 30 août 1975 (AC Arâches-la-Frasse)

Référence du document reproduit :

- **Appartements S2, S3, S4. Plan des abords. Société d'études, de participation et de développement**
  Appartements S2, S3, S4. Plan des abords. Société d'études, de participation et de développement Paris, Annecy, Marcel Breuer architecte Paris, CO.TE.BA. maître d'oeuvre Clichy, cabinet C. Bancon, ingénieur conseil béton armé Boulogne-sur-Seine, cabinet Trouvin ingénieur conseil chauffage Paris, Gérard Chervaz architecte consultant Genève, 30 août 1975. Pap., tirage ozalyd. 1 : 2000 (AM Arâches-la-Frasse)

IVR82_20117401632NUC
Auteur de l'illustration : Jean-François Lyon-Caen, Auteur de l'illustration : C. Salomon-Pelen
Auteur du document reproduit : Breuer Marcel (architecte)
© Région Rhône-Alpes, Inventaire général du patrimoine culturel ; © Archives municipales d'Arâches-la-Frasse
reproduction soumise à autorisation du titulaire des droits d'exploitation

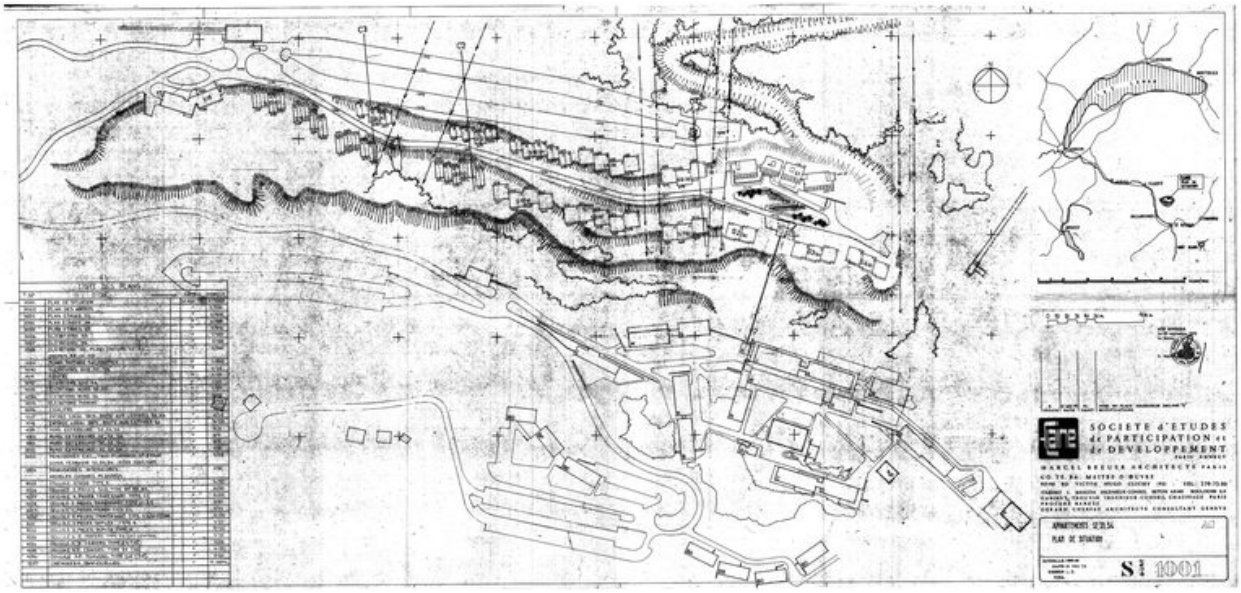

Plan de situation, Marcel Breuer, 30 août 1975, modifié 12 juin 1975 (AC Arâches-la-Frasse)

Référence du document reproduit :

- **Appartements S2, S3, S4. Plan de situation. Société d'études, de participation et de développement**
  Appartements S2, S3, S4. Plan de situation. Société d'études, de participation et de développement Paris, Annecy, Marcel Breuer architecte Paris, CO.TE.BA. maître d'oeuvre Clichy, cabinet C. Bancon, ingénieur conseil béton armé Boulogne-sur-Seine, cabinet Trouvin ingénieur conseil chauffage Paris, Gérard Chervaz architecte consultant Genève, 30 août 1975. Modifié 12 juin 1975. Pap., tirage ozalyd. 1 : 1000 (AM Arâches-la-Frasse)

IVR82_20117401633NUC
Auteur de l'illustration : Jean-François Lyon-Caen, Auteur de l'illustration : C. Salomon-Pelen
Auteur du document reproduit : Breuer Marcel (architecte)
© Région Rhône-Alpes, Inventaire général du patrimoine culturel ; © Archives municipales d'Arâches-la-Frasse
reproduction soumise à autorisation du titulaire des droits d'exploitation

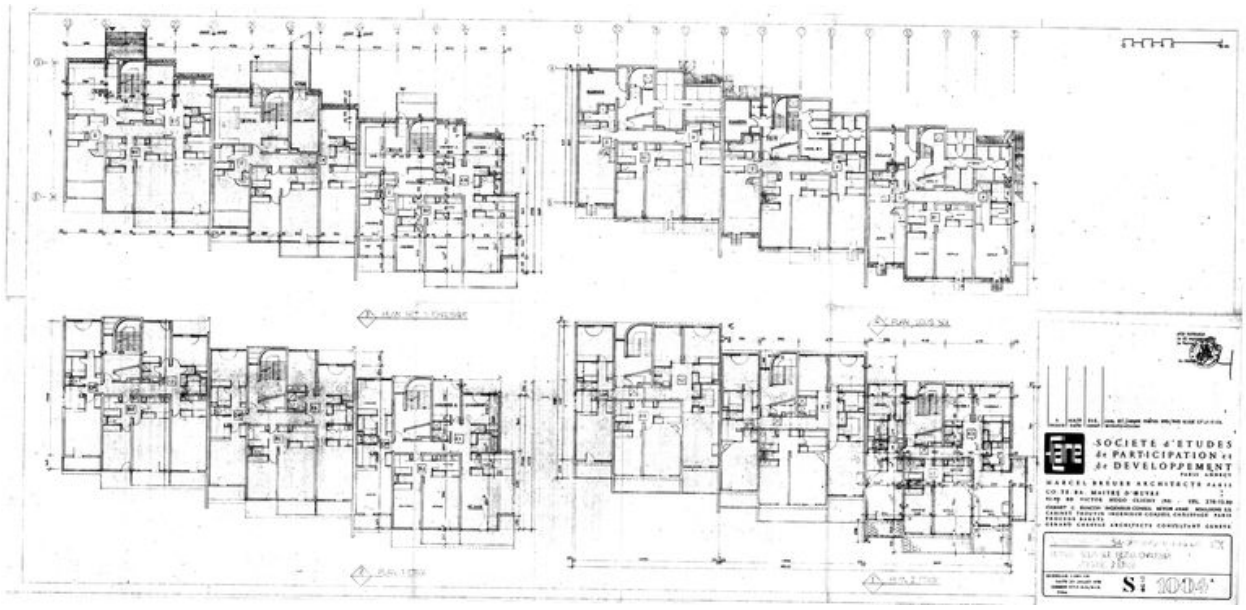

Appartement S4. Plans sous-sol, rez-de-chaussée, 1er et 2e étages. Marcel Breuer, 28 juillet 1975, modifié 14 août 1975 (AC Arâches-la-Frasse)

Référence du document reproduit :

- **Appartements S4 (entrée rez-de-chaussée). Plans sous-sol, rez-de-chaussée, 1er étage, 2e étage.** *Appartements S4 (entrée rez-de-chaussée). Plans sous-sol, rez-de-chaussée, 1er étage, 2e étage*. Société d'études, de participation et de développement Paris, Annecy, Marcel Breuer architecte Paris, CO.TE.BA. maître d'oeuvre Clichy, cabinet C. Bancon, ingénieur conseil béton armé Boulogne-sur-Seine, cabinet Trouvin ingénieur conseil chauffage Paris, Gérard Chervaz architecte consultant Genève, 25 juillet 1975. Modifié 14 août 1975. Pap., tirage ozalyd. 1 : 100 (AM Arâches-la-Frasse)

IVR82_20117401684NUC
Auteur de l'illustration : Jean-François Lyon-Caen, Auteur de l'illustration : C. Salomon-Pelen
Auteur du document reproduit : Breuer Marcel (architecte)
© Région Rhône-Alpes, Inventaire général du patrimoine culturel ; © Archives municipales d'Arâches-la-Frasse
reproduction soumise à autorisation du titulaire des droits d'exploitation

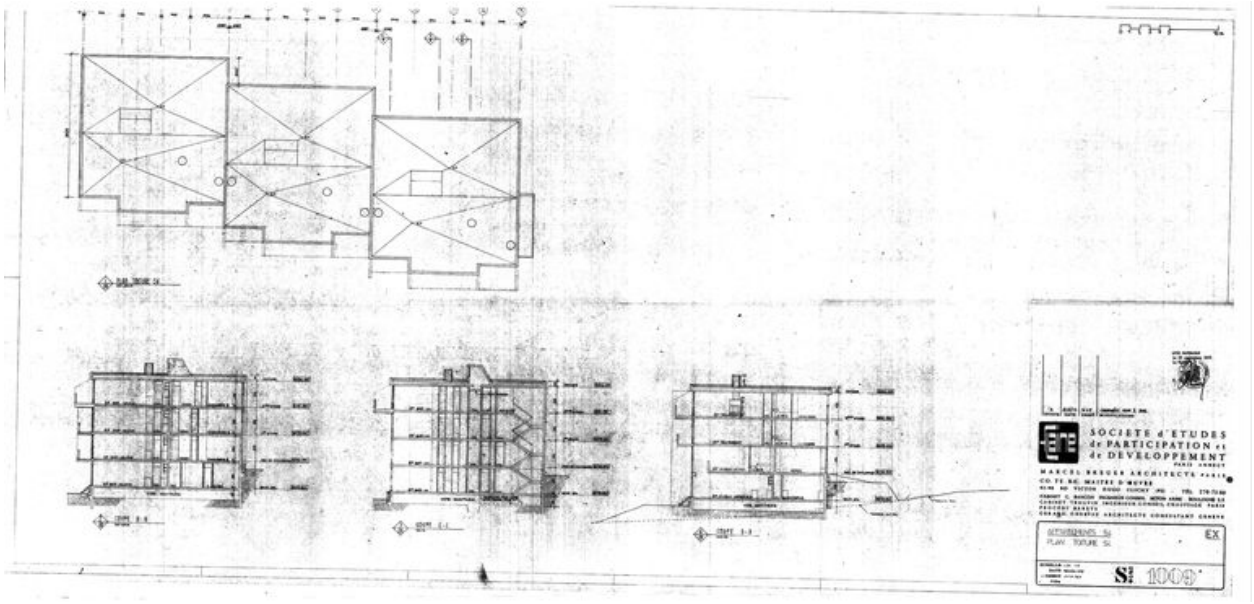

Plan de toiture et coupes. Marcel Breuer architecte, CO.TE.BA. maître d'oeuvre, 30 mai 1975. Modifié 14 août 1975 (AC Arâches-la-Frasse)

Référence du document reproduit :

- **Appartements S4. Plan toiture S4. Plans, coupes. Société d'études, de participation et de**
  Appartements S4. Plan toiture S4. Plans, coupes. Société d'études, de participation et de développement Paris, Annecy, Marcel Breuer architecte Paris, CO.TE.BA. maître d'oeuvre Clichy, cabinet C. Bancon, ingénieur conseil béton armé Boulogne-sur-Seine, cabinet Trouvin ingénieur conseil chauffage Paris, Gérard Chervaz architecte consultant Genève, 30 mai 1975. Modifié 14 août 1975. Pap., tirage ozalyd. 1 : 100 (AM Arâches-la-Frasse)

IVR82_20117401685NUC
Auteur de l'illustration : Jean-François Lyon-Caen, Auteur de l'illustration : C. Salomon-Pelen
Auteur du document reproduit : Breuer Marcel (architecte)
© Région Rhône-Alpes, Inventaire général du patrimoine culturel ; © Archives municipales d'Arâches-la-Frasse
reproduction soumise à autorisation du titulaire des droits d'exploitation

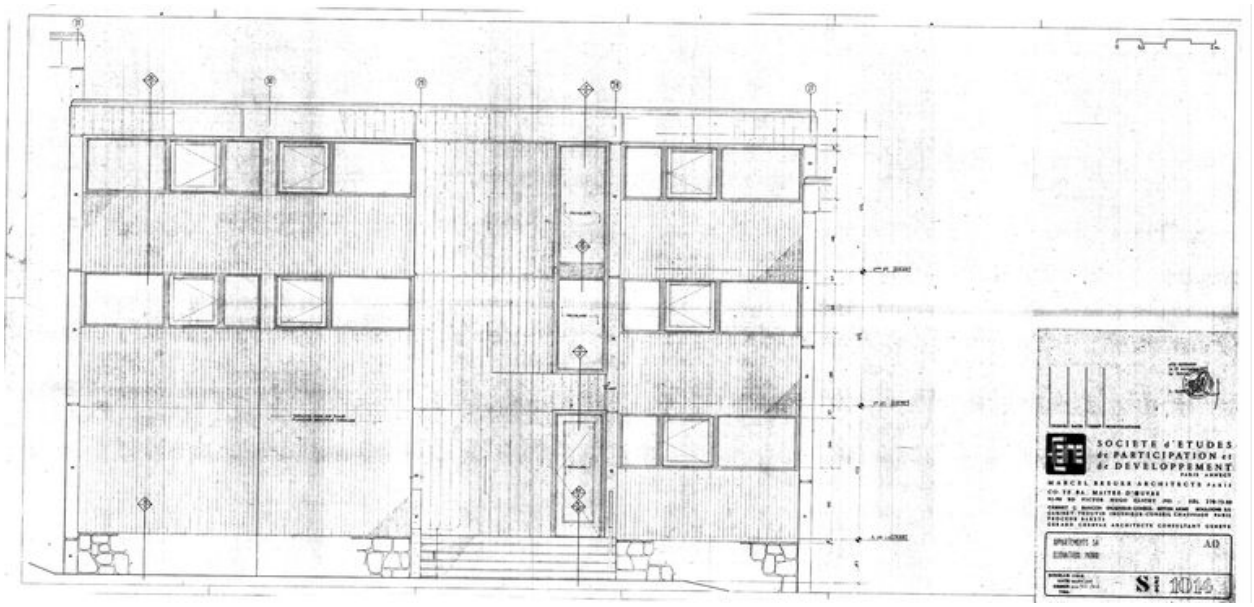

Elévation nord. Marcel Breuer architecte, CO.TE.BA. maître d'oeuvre, 30 mai 1975 (AC Arâches-la-Frasse)

Référence du document reproduit :

- **Appartements S4. Elévation nord. Société d'études, de participation et de développement Paris,** *Appartements S4. Elévation nord*. Société d'études, de participation et de développement Paris, Annecy, Marcel Breuer architecte Paris, CO.TE.BA. maître d'oeuvre Clichy, cabinet C. Bancon, ingénieur conseil béton armé Boulogne-sur-Seine, cabinet Trouvin ingénieur conseil chauffage Paris, Gérard Chervaz architecte consultant Genève, 30 mai 1974. Pap., tirage ozalyd. 1 : 100 (AM Arâches-la-Frasse)

IVR82_20117401686NUC
Auteur de l'illustration : Jean-François Lyon-Caen, Auteur de l'illustration : C. Salomon-Pelen
Auteur du document reproduit : Breuer Marcel (architecte)
© Région Rhône-Alpes, Inventaire général du patrimoine culturel ; © Archives municipales d'Arâches-la-Frasse
reproduction soumise à autorisation du titulaire des droits d'exploitation

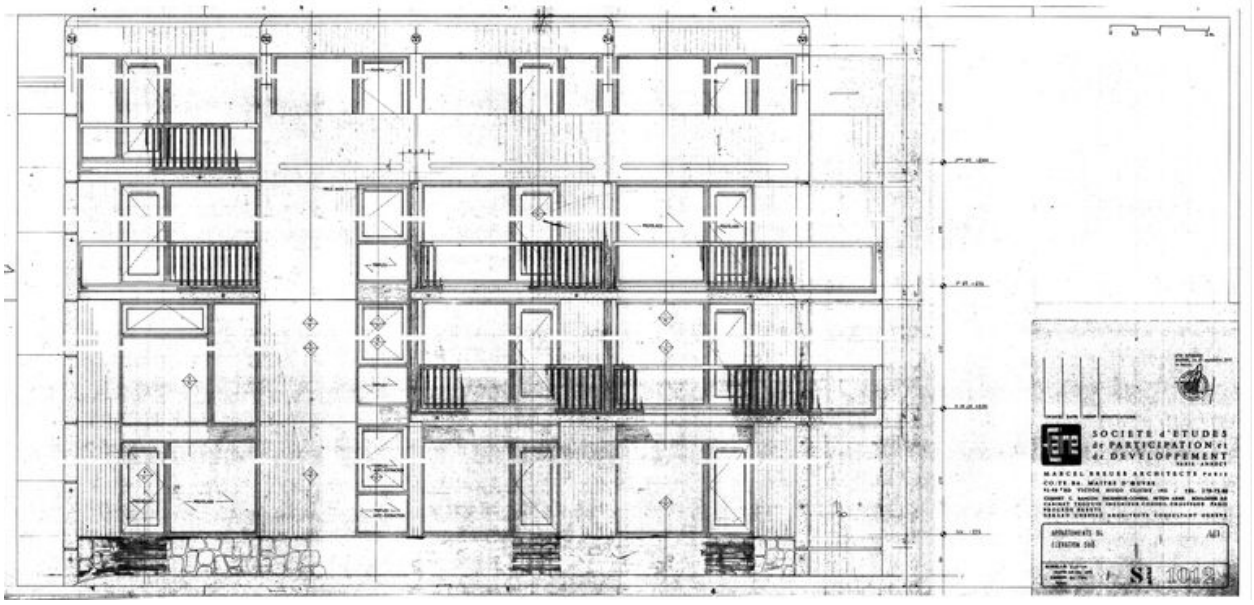

Elévation sud. Marcel Breuer architecte, CO.TE.BA. maître d'oeuvre, 30 mai 1975 (AC Arâches-la-Frasse)

Référence du document reproduit :

- **Appartements S4. Elévation sud. Société d'études, de participation et de développement Paris,** *Appartements S4. Elévation sud*. Société d'études, de participation et de développement Paris, Annecy, Marcel Breuer architecte Paris, CO.TE.BA. maître d'oeuvre Clichy, cabinet C. Bancon, ingénieur conseil béton armé Boulogne-sur-Seine, cabinet Trouvin ingénieur conseil chauffage Paris, Gérard Chervaz architecte consultant Genève, 30 mai 1974 (*sic*). Pap., tirage ozalyd. 1 : 100 (AM Arâches-la-Frasse)

IVR82_20117401687NUC
Auteur de l'illustration : Jean-François Lyon-Caen, Auteur de l'illustration : C. Salomon-Pelen
Auteur du document reproduit : Breuer Marcel (architecte)
© Région Rhône-Alpes, Inventaire général du patrimoine culturel ; © Archives municipales d'Arâches-la-Frasse
reproduction soumise à autorisation du titulaire des droits d'exploitation

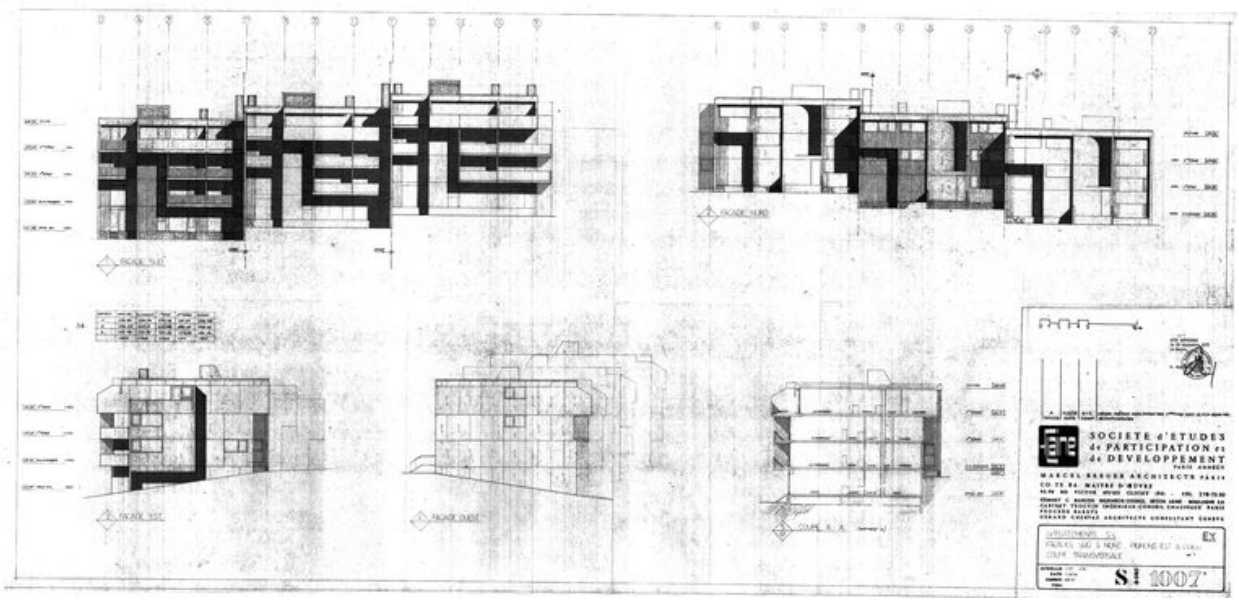

Façades sud et nord - Pignons est et ouest - Coupe transversale. Marcel Breuer architecte, CO.TE.BA. maître d'oeuvre, 7 août 1975. Modifié 14 août 1975 (AC Arâches-la-Frasse)

Référence du document reproduit :

- **Appartements S4. Façades sud et nord - Pignons est et ouest - Coupe transversale. Société d'études,** *Appartements S4. Façades sud et nord - Pignons est et ouest - Coupe transversale*. Société d'études, de participation et de développement Paris, Annecy, Marcel Breuer architecte Paris, CO.TE.BA. maître d'oeuvre Clichy, cabinet C. Bancon, ingénieur conseil béton armé Boulogne-sur-Seine, cabinet Trouvin ingénieur conseil chauffage Paris, Gérard Chervaz architecte consultant Genève, 7 août 1975. Modifié 14 août 1975. Pap., tirage ozalyd. 1 : 100 (AM Arâches-la-Frasse)

IVR82_20117401688NUC
Auteur de l'illustration : Jean-François Lyon-Caen, Auteur de l'illustration : C. Salomon-Pelen
Auteur du document reproduit : Breuer Marcel (architecte)
© Région Rhône-Alpes, Inventaire général du patrimoine culturel ; © Archives municipales d'Arâches-la-Frasse
reproduction soumise à autorisation du titulaire des droits d'exploitation

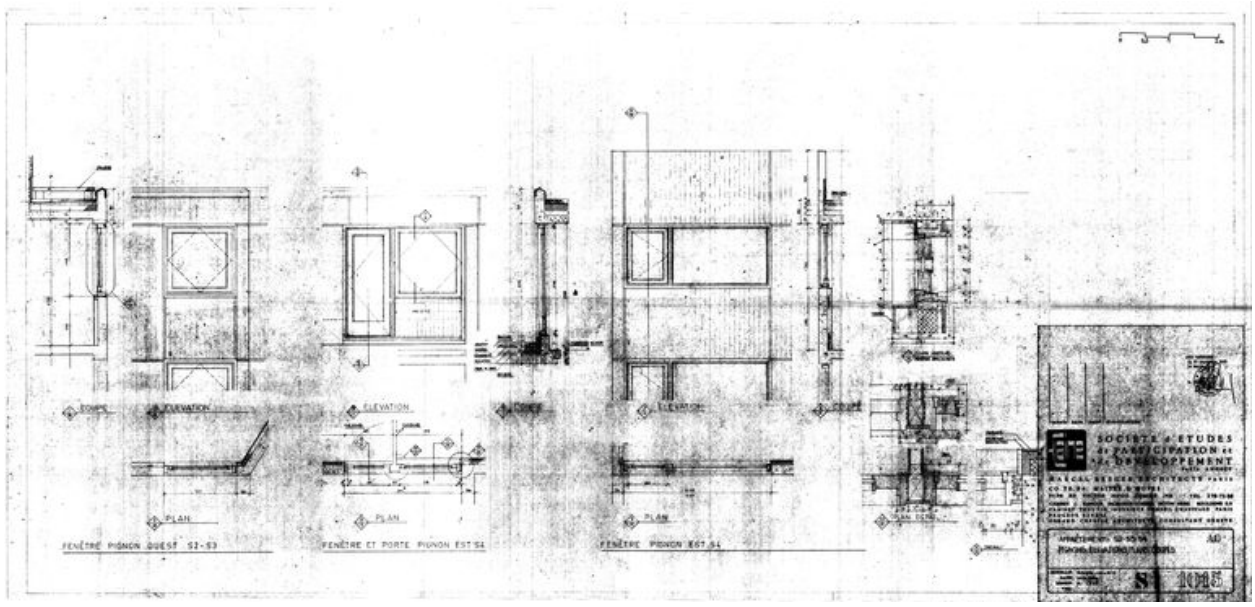

Appartements S2, S3, S4. Pignons, plans, coupes, élév. Marcel Breuer, 30 mai 1975 (AC Arâches-la-Frasse)

Référence du document reproduit :

- **Appartements S2, S3, S4. Pignons, élévations, plans, coupes. Société d'études, de participation et** *Appartements S2, S3, S4. Pignons, élévations, plans, coupes*. Société d'études, de participation et de développement Paris, Annecy, Marcel Breuer architecte Paris, CO.TE.BA. maître d'oeuvre Clichy, cabinet C. Bancon, ingénieur conseil béton armé Boulogne-sur-Seine, cabinet Trouvin ingénieur conseil chauffage Paris, Gérard Chervaz architecte consultant Genève, 30 mai 1975. Pap., tirage ozalyd. Ech. 1 : 20, 1 : 5 (AM Arâches-la-Frasse)

IVR82_20117401644NUC
Auteur de l'illustration : Jean-François Lyon-Caen, Auteur de l'illustration : C. Salomon-Pelen
Auteur du document reproduit : Breuer Marcel (architecte)
© Région Rhône-Alpes, Inventaire général du patrimoine culturel ; © Archives municipales d'Arâches-la-Frasse
reproduction soumise à autorisation du titulaire des droits d'exploitation

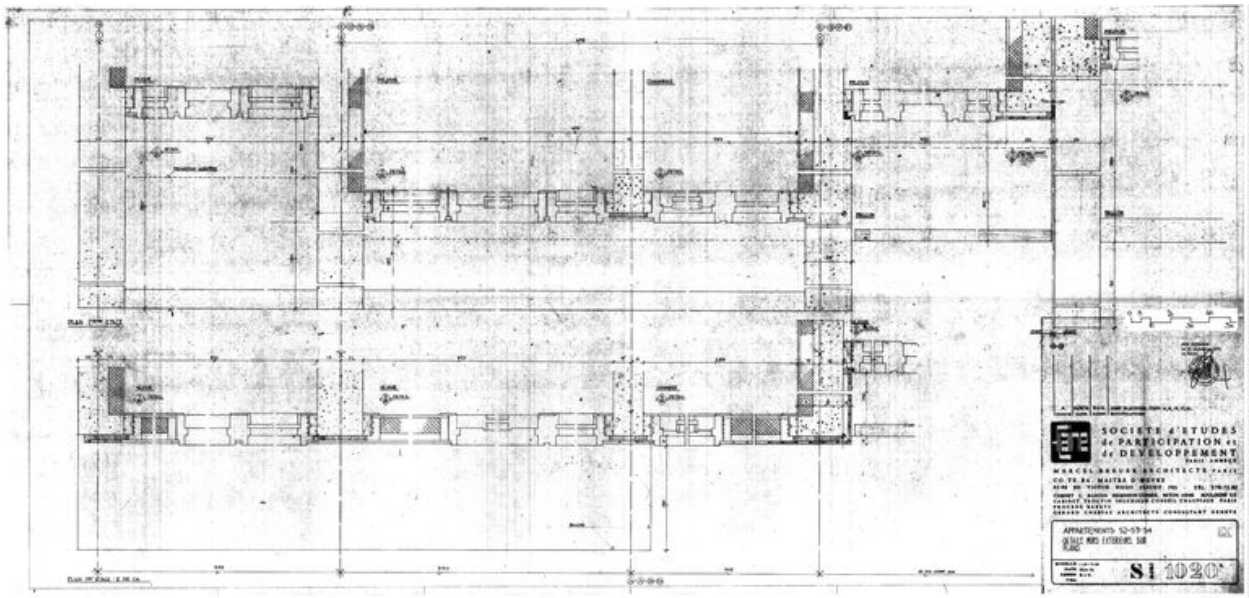

Appartements S2, S3, S4. Détails murs extérieurs sud. Plans. Marcel Breuer, 30 mai 1975 (AC Arâches-la-Frasse)

Référence du document reproduit :

- **Appartements S2, S3, S4. Détails murs extérieurs sud. Plans. Société d'études, de participation et** *Appartements S2, S3, S4. Détails murs extérieurs sud. Plans*. Société d'études, de participation et de développement Paris, Annecy, Marcel Breuer architecte Paris, CO.TE.BA. maître d'oeuvre Clichy, cabinet C. Bancon, ingénieur conseil béton armé Boulogne-sur-Seine, cabinet Trouvin ingénieur conseil chauffage Paris, Gérard Chervaz architecte consultant Genève, 30 mai 1975. Pap., tirage ozalyd. Ech. 1 : 5 (AM Arâches-la-Frasse)

IVR82_20117401640NUC
Auteur de l'illustration : Jean-François Lyon-Caen, Auteur de l'illustration : C. Salomon-Pelen
Auteur du document reproduit : Breuer Marcel (architecte)
© Région Rhône-Alpes, Inventaire général du patrimoine culturel ; © Archives municipales d'Arâches-la-Frasse
reproduction soumise à autorisation du titulaire des droits d'exploitation

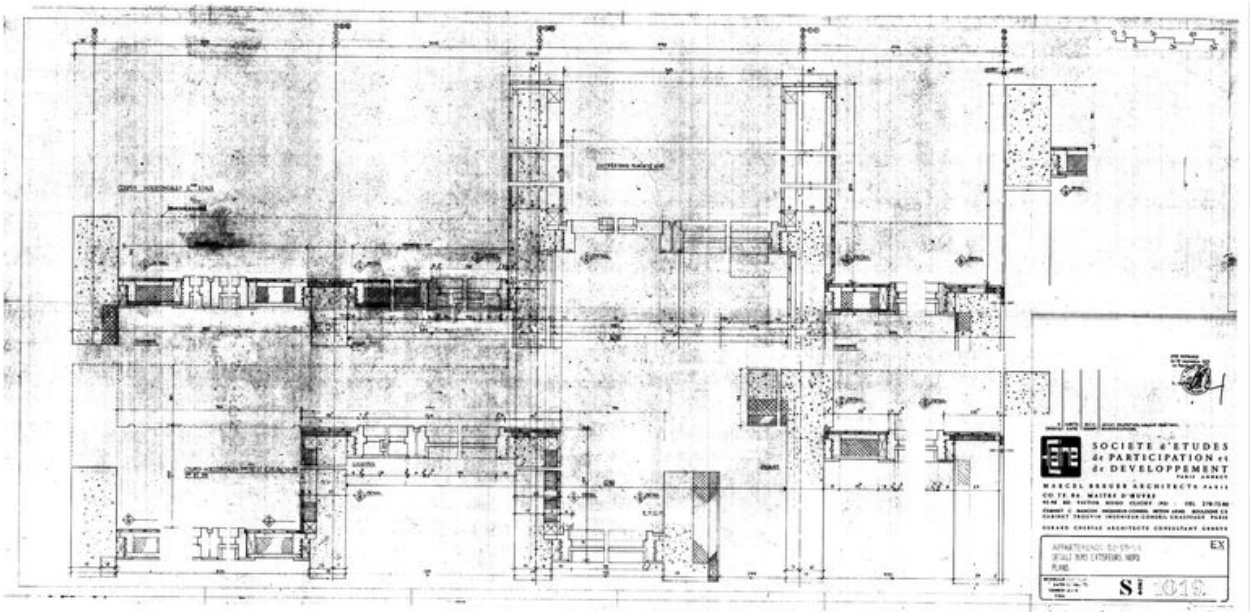

Appartements S2, S3, S4. Détails murs extérieurs nord. Plans. Marcel Breuer, 30 mai 1975, modifié 20 août 1975 (AC Arâches-la-Frasse)

Référence du document reproduit :

- **Appartements S2, S3, S4. Détails murs extérieurs nord. Plans. Société d'études, de participation et** *Appartements S2, S3, S4. Détails murs extérieurs nord. Plans*. Société d'études, de participation et de développement Paris, Annecy, Marcel Breuer architecte Paris, CO.TE.BA. maître d'oeuvre Clichy, cabinet C. Bancon, ingénieur conseil béton armé Boulogne-sur-Seine, cabinet Trouvin ingénieur conseil chauffage Paris, Gérard Chervaz architecte consultant Genève, 30 mai 1975. Modifié 20 août 1975. Pap., tirage ozalyd. Ech. 1 : 5 (AM Arâches-la-Frasse)

IVR82_20117401641NUC
Auteur de l'illustration : Jean-François Lyon-Caen, Auteur de l'illustration : C. Salomon-Pelen
Auteur du document reproduit : Breuer Marcel (architecte)
© Région Rhône-Alpes, Inventaire général du patrimoine culturel ; © Archives municipales d'Arâches-la-Frasse
reproduction soumise à autorisation du titulaire des droits d'exploitation

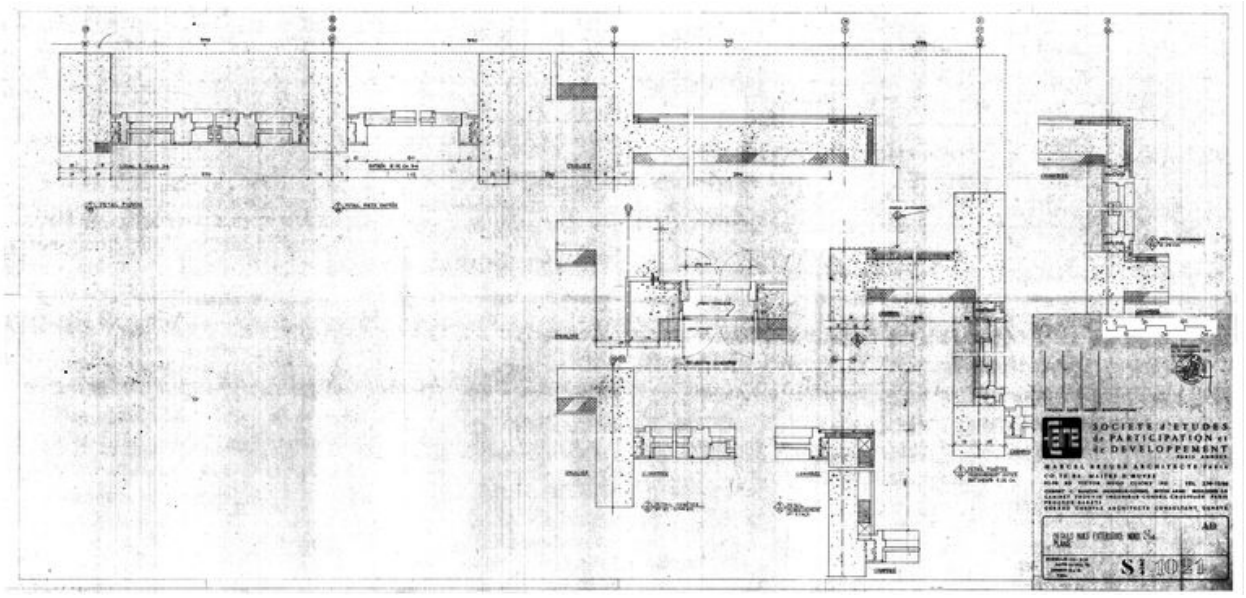

Détails murs extérieurs nord S4. Plans. Marcel Breuer architecte, CO.TE.BA. maître d'oeuvre, 30 mai 1975 (AC Arâches-la-Frasse)

Référence du document reproduit :

- **Détails murs extérieurs nord S4. Plans. Société d'études, de participation et de développement**
  Détails murs extérieurs nord S4. Plans. Société d'études, de participation et de développement Paris, Annecy, Marcel Breuer architecte Paris, CO.TE.BA. maître d'oeuvre Clichy, cabinet C. Bancon, ingénieur conseil béton armé Boulogne-sur-Seine, cabinet Trouvin ingénieur conseil chauffage Paris, Gérard Chervaz architecte consultant Genève, 30 mai 1975. Pap., tirage ozalyd. Ech. 1 : 5 (AM Arâches-la-Frasse)

IVR82_20117401690NUC
Auteur de l'illustration : Jean-François Lyon-Caen, Auteur de l'illustration : C. Salomon-Pelen
Auteur du document reproduit : Breuer Marcel (architecte)
© Région Rhône-Alpes, Inventaire général du patrimoine culturel ; © Archives municipales d'Arâches-la-Frasse
reproduction soumise à autorisation du titulaire des droits d'exploitation

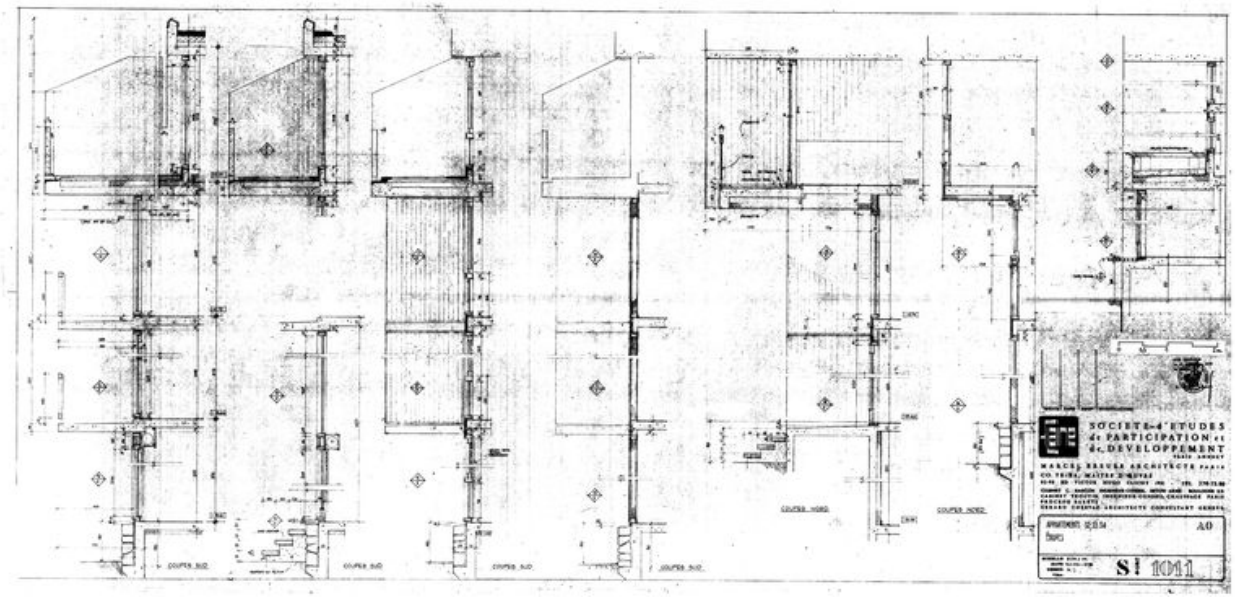

Appartements S2, S3, S4. Murs extérieurs. Coupes. Marcel Breuer, 30 mai 1975 (AC Arâches-la-Frasse)

Référence du document reproduit :

- **Appartements S2, S3, S4. Coupes. Société d'études, de participation et de développement Paris,** *Appartements S2, S3, S4. Coupes*. Société d'études, de participation et de développement Paris, Annecy, Marcel Breuer architecte Paris, CO.TE.BA. maître d'oeuvre Clichy, cabinet C. Bancon, ingénieur conseil béton armé Boulogne-sur-Seine, cabinet Trouvin ingénieur conseil chauffage Paris, Gérard Chervaz architecte consultant Genève, 30 mai 1975. Pap., tirage ozalyd. Ech. 1 : 20 (AM Arâches-la-Frasse)

IVR82_20117401643NUC
Auteur de l'illustration : Jean-François Lyon-Caen, Auteur de l'illustration : C. Salomon-Pelen
Auteur du document reproduit : Breuer Marcel (architecte)
© Région Rhône-Alpes, Inventaire général du patrimoine culturel ; © Archives municipales d'Arâches-la-Frasse
reproduction soumise à autorisation du titulaire des droits d'exploitation

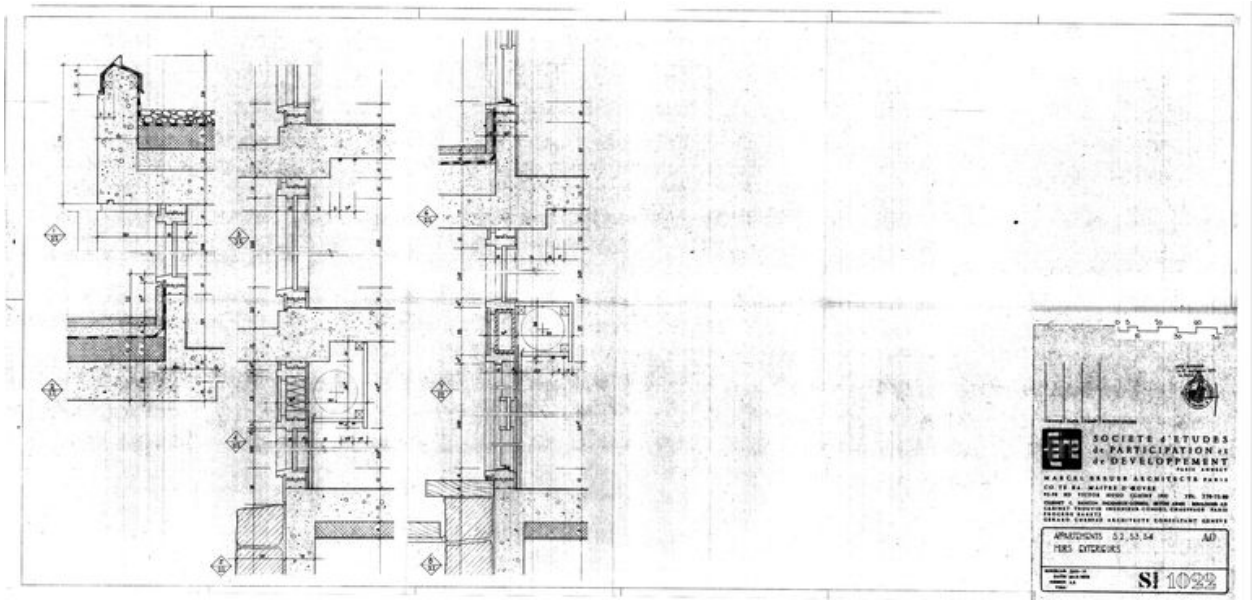

Appartements S2, S3, S4. Murs extérieurs. Marcel Breuer, 30 mai 1975 (AC Arâches-la-Frasse)

Référence du document reproduit :

- **Appartements S2, S3, S4. Murs extérieurs. Société d'études, de participation et de développement**
  Appartements S2, S3, S4. Murs extérieurs. Société d'études, de participation et de développement Paris, Annecy, Marcel Breuer architecte Paris, CO.TE.BA. maître d'oeuvre Clichy, cabinet C. Bancon, ingénieur conseil béton armé Boulogne-sur-Seine, cabinet Trouvin ingénieur conseil chauffage Paris, Gérard Chervaz architecte consultant Genève, 30 mai 1975. Modifié 20 août 1975. Pap., tirage ozalyd. Ech. 1 : 5 (AM Arâches-la-Frasse)

IVR82_20117401642NUC
Auteur de l'illustration : Jean-François Lyon-Caen, Auteur de l'illustration : C. Salomon-Pelen
Auteur du document reproduit : Breuer Marcel (architecte)
© Région Rhône-Alpes, Inventaire général du patrimoine culturel ; © Archives municipales d'Arâches-la-Frasse
reproduction soumise à autorisation du titulaire des droits d'exploitation

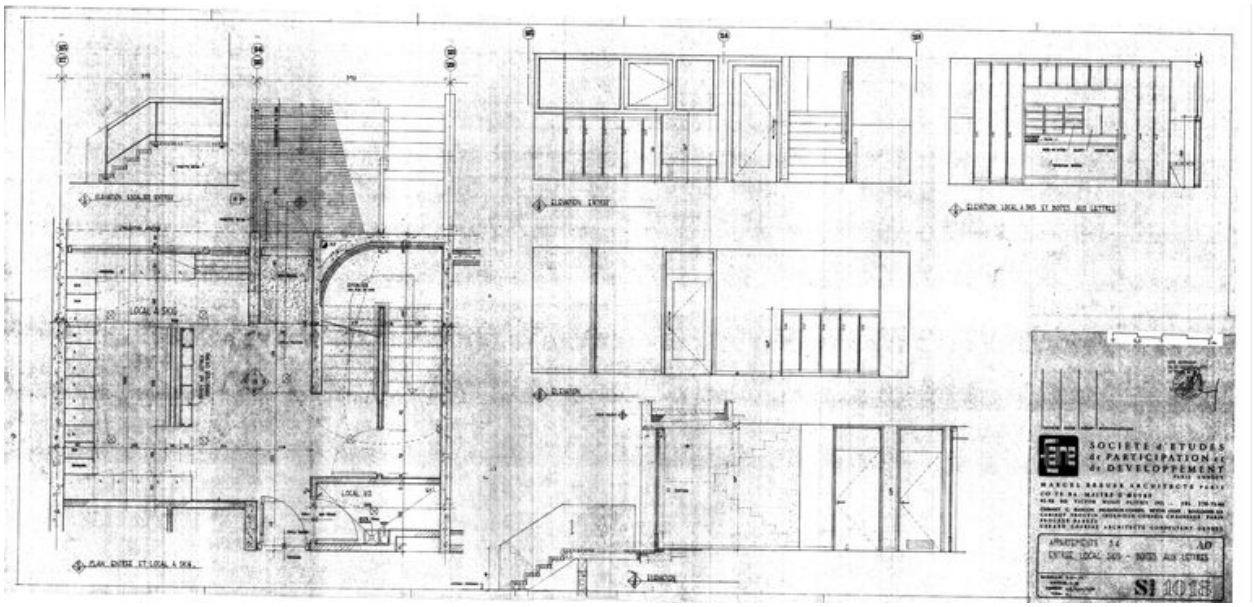

Entrée local skis. Boîtes aux lettres. Marcel Breuer architecte, CO.TE.BA. maître d'oeuvre, 30 mai 1975 (AC Arâches-la-Frasse)

Référence du document reproduit :

- **Appartements S4. Entrée local skis. Boîtes aux lettres. Société d'études, de participation et de** *Appartements S4. Entrée local skis. Boîtes aux lettres*. Société d'études, de participation et de développement Paris, Annecy, Marcel Breuer architecte Paris, CO.TE.BA. maître d'oeuvre Clichy, cabinet C. Bancon, ingénieur conseil béton armé Boulogne-sur-Seine, cabinet Trouvin ingénieur conseil chauffage Paris, Gérard Chervaz architecte consultant Genève, 30 mai 1975. Pap., tirage ozalyd. 1 : 20 (AM Arâches-la-Frasse)

IVR82_20117401689NUC
Auteur de l'illustration : Jean-François Lyon-Caen, Auteur de l'illustration : C. Salomon-Pelen
Auteur du document reproduit : Breuer Marcel (architecte)
© Région Rhône-Alpes, Inventaire général du patrimoine culturel ; © Archives municipales d'Arâches-la-Frasse
reproduction soumise à autorisation du titulaire des droits d'exploitation

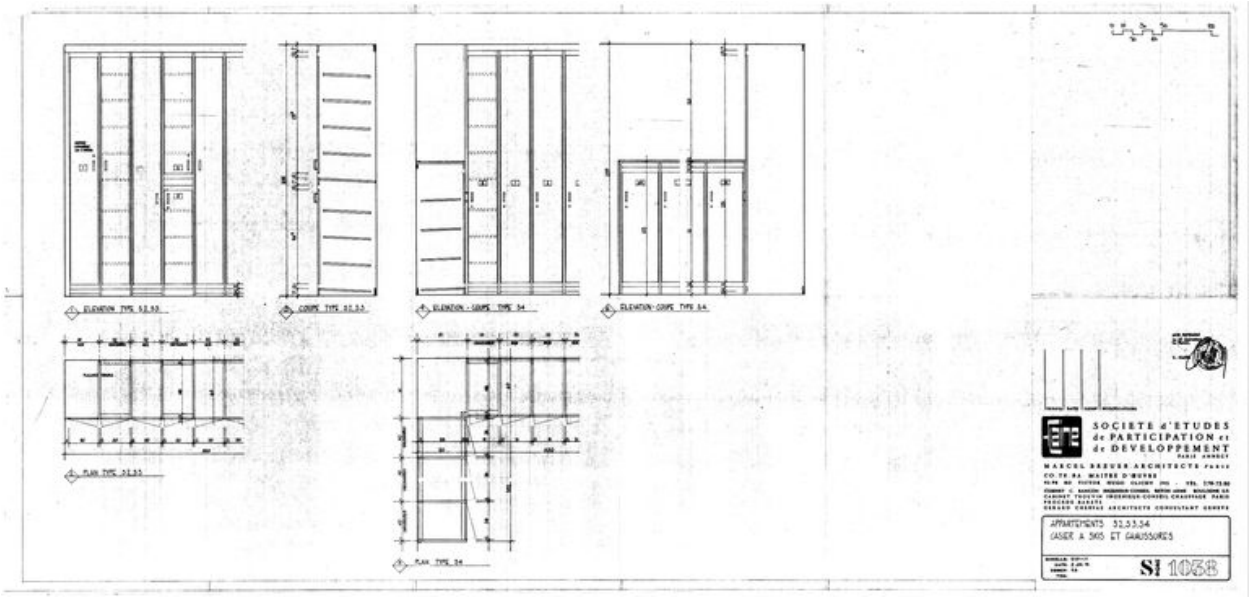

Appartements S2, S3, S4. Casier à skis et chaussures. Marcel Breuer, 5 juin 1975 (AC Arâches-la-Frasse)

Référence du document reproduit :

- **Appartements S2, S3, S4. Casier à skis et chaussures. Société d'études, de participation et de** *Appartements S2, S3, S4. Casier à skis et chaussures*. Société d'études, de participation et de développement Paris, Annecy, Marcel Breuer architecte Paris, CO.TE.BA. maître d'oeuvre Clichy, cabinet C. Bancon, ingénieur conseil béton armé Boulogne-sur-Seine, cabinet Trouvin ingénieur conseil chauffage Paris, Gérard Chervaz architecte consultant Genève, 5 juin 1975. Pap., tirage ozalyd. Ech. 1 : 10 (AM Arâches-la-Frasse)

IVR82_20117401645NUC
Auteur de l'illustration : Jean-François Lyon-Caen, Auteur de l'illustration : C. Salomon-Pelen
Auteur du document reproduit : Breuer Marcel (architecte)
© Région Rhône-Alpes, Inventaire général du patrimoine culturel ; © Archives municipales d'Arâches-la-Frasse
reproduction soumise à autorisation du titulaire des droits d'exploitation

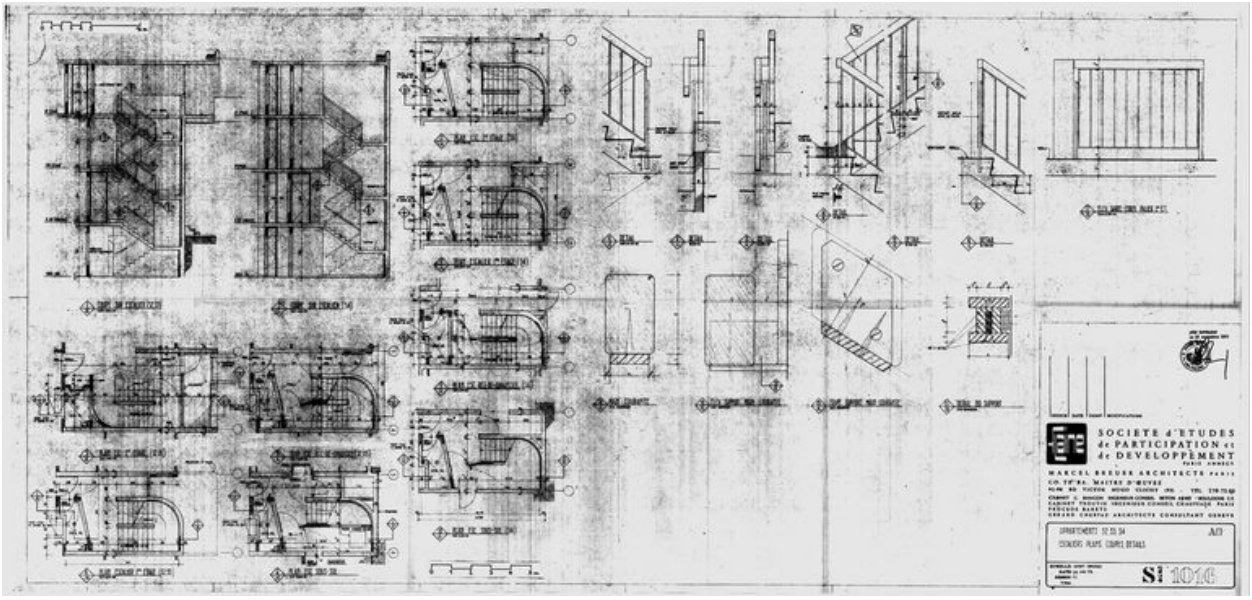

Appartements S2, S3, S4. Escaliers, plans, coupes, détails. Marcel Breuer, 30 mai 1975 (AC Arâches-la-Frasse)

Référence du document reproduit :

- **Appartements S2, S3, S4. Escaliers plans, coupes, détails. Société d'études, de participation et de** *Appartements S2, S3, S4. Escaliers plans, coupes, détails*. Société d'études, de participation et de développement Paris, Annecy, Marcel Breuer architecte Paris, CO.TE.BA. maître d'oeuvre Clichy, cabinet C. Bancon, ingénieur conseil béton armé Boulogne-sur-Seine, cabinet Trouvin ingénieur conseil chauffage Paris, Gérard Chervaz architecte consultant Genève, 30 mai 1975. Pap., tirage ozalyd (AM Arâches-la-Frasse)

IVR82_20117401639NUC
Auteur de l'illustration : Jean-François Lyon-Caen, Auteur de l'illustration : C. Salomon-Pelen
Auteur du document reproduit : Breuer Marcel (architecte)
© Région Rhône-Alpes, Inventaire général du patrimoine culturel ; © Archives municipales d'Arâches-la-Frasse
reproduction soumise à autorisation du titulaire des droits d'exploitation

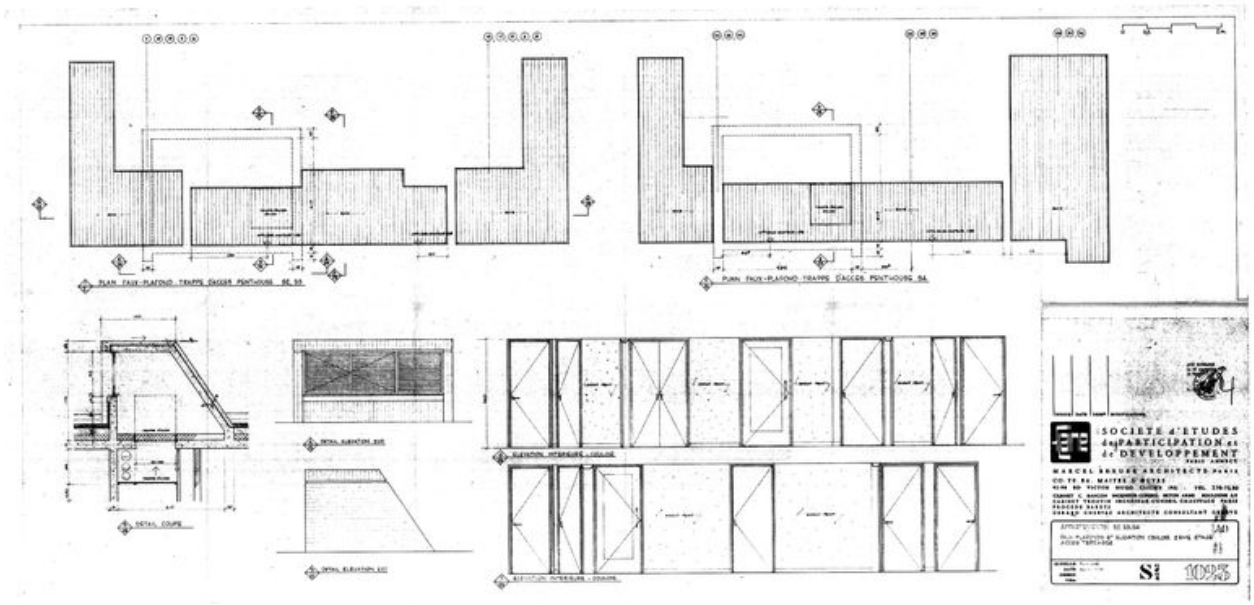

Appartements S2, S3, S4. Couloir du 2e étage. Faux-plafond et élévation. Accès terrasse. Marcel Breuer, 30 mai 1975 (AC Arâches-la-Frasse)

Référence du document reproduit :

- **Appartements S2, S3, S4. Faux-plafonds et élévation couloir 2eme étage. Accès terrasse. Société** *Appartements S2, S3, S4. Faux-plafonds et élévation couloir 2eme étage. Accès terrasse*. Société d'études, de participation et de développement Paris, Annecy, Marcel Breuer architecte Paris, CO.TE.BA. maître d'oeuvre Clichy, cabinet C. Bancon, ingénieur conseil béton armé Boulogne-sur-Seine, cabinet Trouvin ingénieur conseil chauffage Paris, Gérard Chervaz architecte consultant Genève, 30 mai 1975. Pap., tirage ozalyd. Ech. 1 : 20 (AM Arâches-la-Frasse)

IVR82_20117401646NUC
Auteur de l'illustration : Jean-François Lyon-Caen, Auteur de l'illustration : C. Salomon-Pelen
Auteur du document reproduit : Breuer Marcel (architecte)
© Région Rhône-Alpes, Inventaire général du patrimoine culturel ; © Archives municipales d'Arâches-la-Frasse
reproduction soumise à autorisation du titulaire des droits d'exploitation

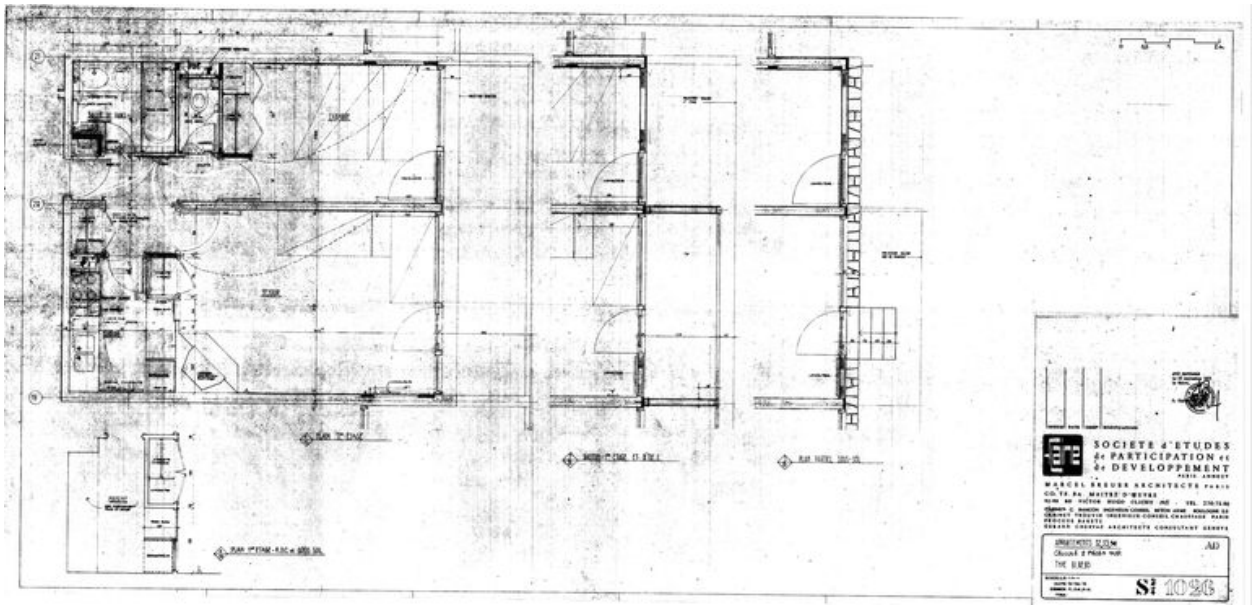

Appartements S2, S3, S4. Cellules deux pièces sud. Plans. Marcel Breuer, 30 mai 1975 (AC Arâches-la-Frasse)

Référence du document reproduit :

- **Appartements S2, S3, S4. Cellule 2 pièces sud. Type B1, B2, B3. Société d'études, de participation**
  Appartements S2, S3, S4. Cellule 2 pièces sud. Type B1, B2, B3. Société d'études, de participation et de développement Paris, Annecy, Marcel Breuer architecte Paris, CO.TE.BA. maître d'oeuvre Clichy, cabinet C. Bancon, ingénieur conseil béton armé Boulogne-sur-Seine, cabinet Trouvin ingénieur conseil chauffage Paris, Gérard Chervaz architecte consultant Genève, 30 mai 1975. Pap., tirage ozalyd. Ech. 1 : 20 (AM Arâches-la-Frasse)

IVR82_20117401647NUC
Auteur de l'illustration : Jean-François Lyon-Caen, Auteur de l'illustration : C. Salomon-Pelen
Auteur du document reproduit : Breuer Marcel (architecte)
© Région Rhône-Alpes, Inventaire général du patrimoine culturel ; © Archives municipales d'Arâches-la-Frasse
reproduction soumise à autorisation du titulaire des droits d'exploitation

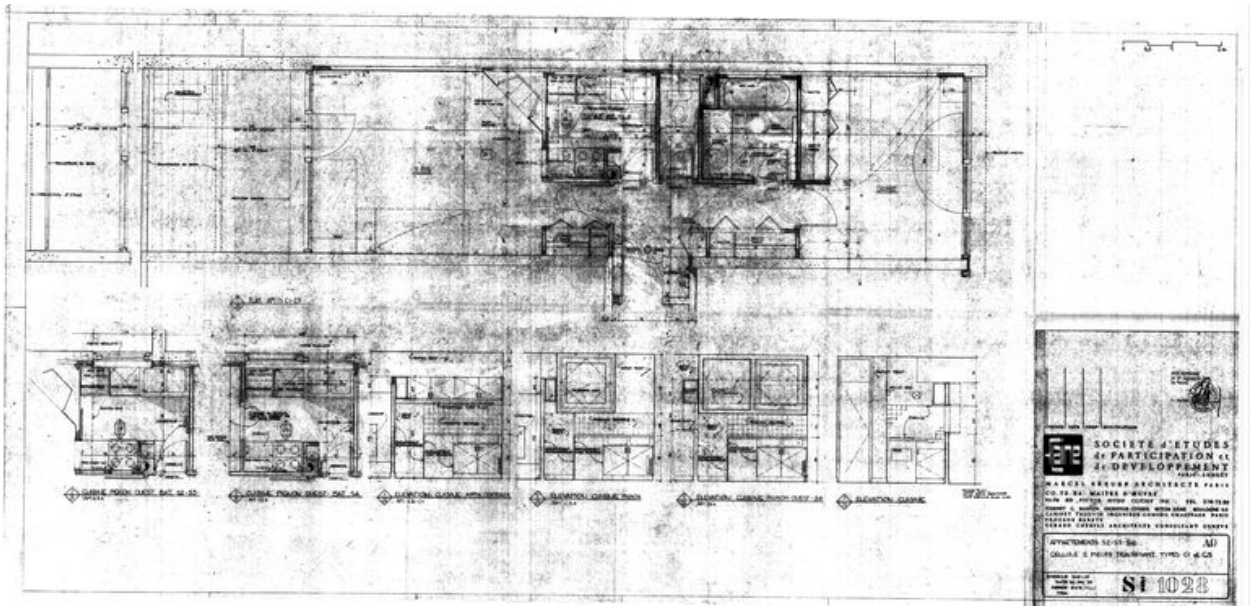

Appartements S2, S3, S4. Cellules deux pièces traversant. Plans, élév. Marcel Breuer, 30 mai 1975 (AC Arâches-la-Frasse)

Référence du document reproduit :

- **Appartements S2, S3, S4. Cellule 2 pièces traversant. Types C1 et C3. Société d'études, de** *Appartements S2, S3, S4. Cellule 2 pièces traversant. Types C1 et C3*. Société d'études, de participation et de développement Paris, Annecy, Marcel Breuer architecte Paris, CO.TE.BA. maître d'oeuvre Clichy, cabinet C. Bancon, ingénieur conseil béton armé Boulogne-sur-Seine, cabinet Trouvin ingénieur conseil chauffage Paris, Gérard Chervaz architecte consultant Genève, 30 mai 1975. Pap., tirage ozalyd. Ech. 1 : 20 (AM Arâches-la-Frasse)

IVR82_20117401648NUC
Auteur de l'illustration : Jean-François Lyon-Caen, Auteur de l'illustration : C. Salomon-Pelen
Auteur du document reproduit : Breuer Marcel (architecte)
© Région Rhône-Alpes, Inventaire général du patrimoine culturel ; © Archives municipales d'Arâches-la-Frasse
reproduction soumise à autorisation du titulaire des droits d'exploitation

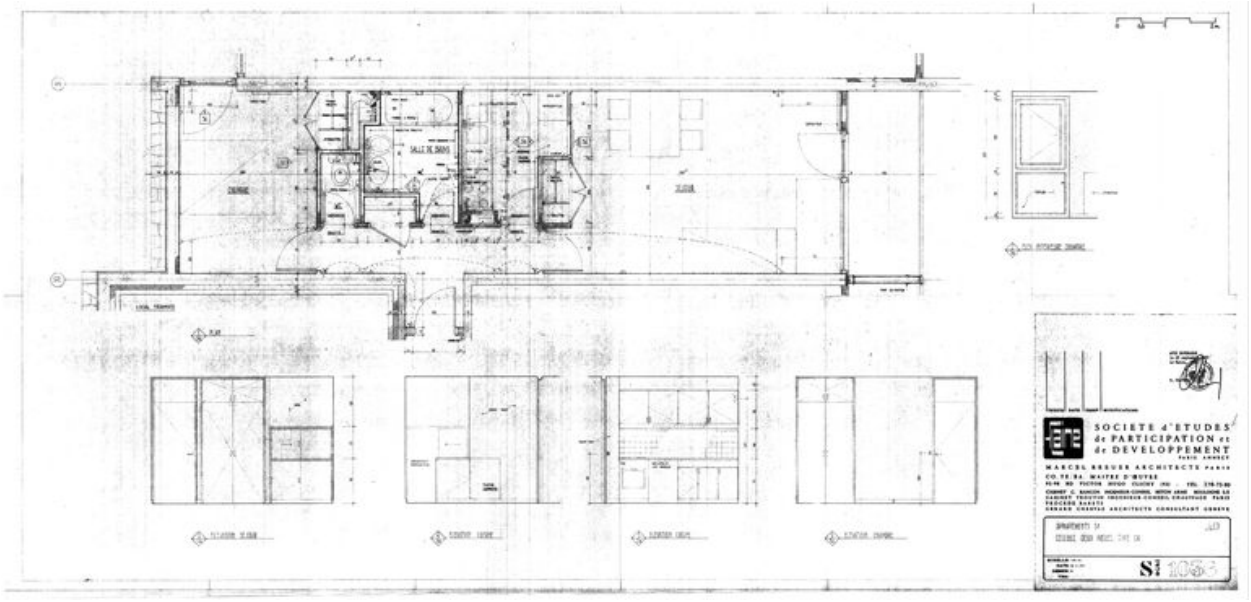

Cellule 2 pièces. Type C4. Marcel Breuer architecte, CO.TE.BA. maître d'oeuvre, 30 mai 1975 (AC Arâches-la-Frasse)

Référence du document reproduit :

- **Appartements S4. Cellule 2 pièces. Type C4. Société d'études, de participation et de développement**
  Appartements S4. Cellule 2 pièces. Type C4. Société d'études, de participation et de développement Paris, Annecy, Marcel Breuer architecte Paris, CO.TE.BA. maître d'oeuvre Clichy, cabinet C. Bancon, ingénieur conseil béton armé Boulogne-sur-Seine, cabinet Trouvin ingénieur conseil chauffage Paris, Gérard Chervaz architecte consultant Genève, 30 mai 1975. Pap., tirage ozalyd. Ech. 1 : 20 (AM Arâches-la-Frasse)

IVR82_20117401691NUC
Auteur de l'illustration : Jean-François Lyon-Caen, Auteur de l'illustration : C. Salomon-Pelen
Auteur du document reproduit : Breuer Marcel (architecte)
© Région Rhône-Alpes, Inventaire général du patrimoine culturel ; © Archives municipales d'Arâches-la-Frasse
reproduction soumise à autorisation du titulaire des droits d'exploitation

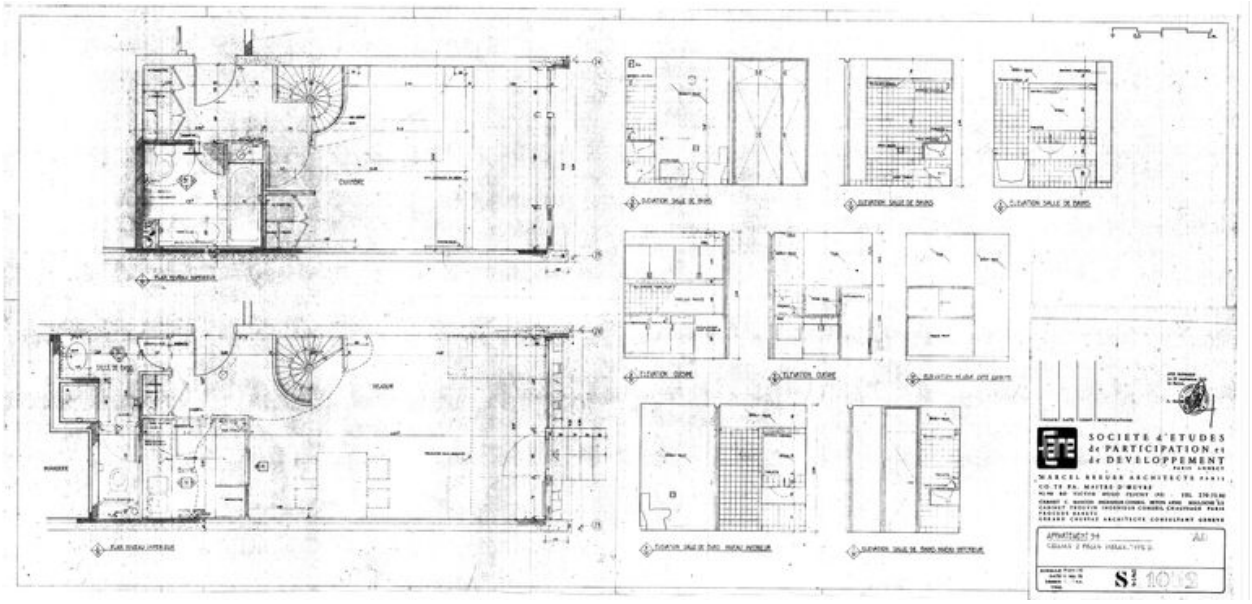

Cellule 2 pièces duplex. Type D. Marcel Breuer architecte, CO.TE.BA. maître d'oeuvre, 30 mai 1975 (AC Arâches-la-Frasse)

Référence du document reproduit :

- **Appartements S4. Cellule 2 pièces duplex. Type D. Société d'études, de participation et de**
  Appartements S4. Cellule 2 pièces duplex. Type D. Société d'études, de participation et de développement Paris, Annecy, Marcel Breuer architecte Paris, CO.TE.BA. maître d'oeuvre Clichy, cabinet C. Bancon, ingénieur conseil béton armé Boulogne-sur-Seine, cabinet Trouvin ingénieur conseil chauffage Paris, Gérard Chervaz architecte consultant Genève, 30 mai 1975. Pap., tirage ozalyd. Ech. 1 : 20 (AM Arâches-la-Frasse)

IVR82_20117401692NUC
Auteur de l'illustration : Jean-François Lyon-Caen, Auteur de l'illustration : C. Salomon-Pelen
Auteur du document reproduit : Breuer Marcel (architecte)
© Région Rhône-Alpes, Inventaire général du patrimoine culturel ; © Archives municipales d'Arâches-la-Frasse
reproduction soumise à autorisation du titulaire des droits d'exploitation

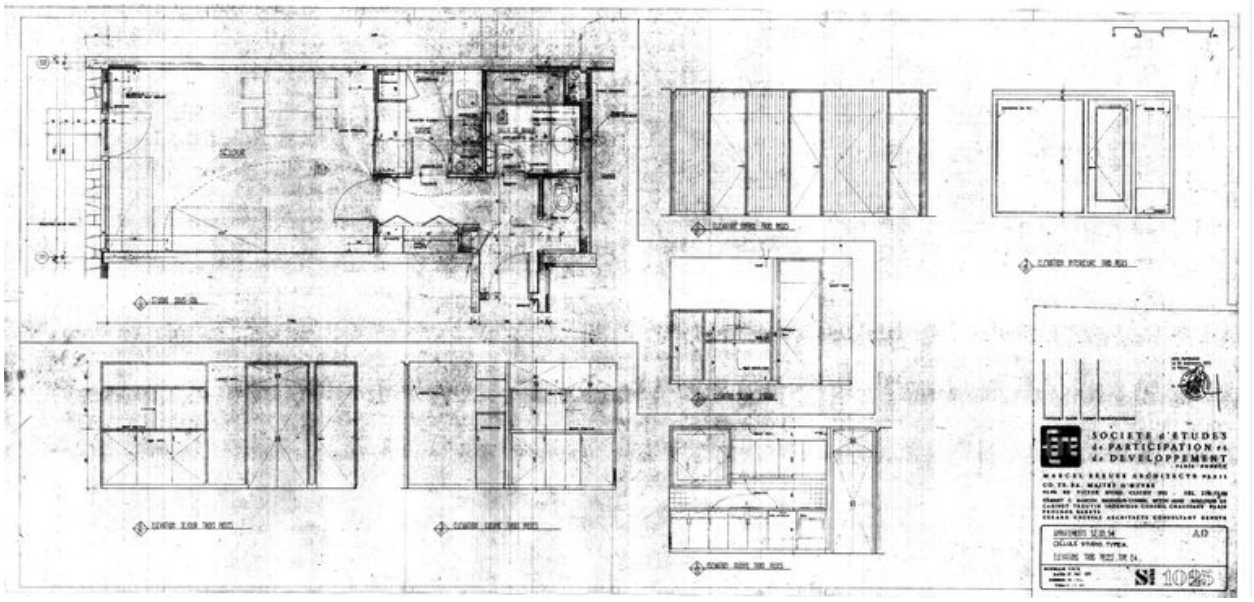

Appartements S2, S3, S4. Cellules studio type A. Elévations trois pièces E 4. Marcel Breuer, 30 mai 1975 (AC Arâches-la-Frasse)

Référence du document reproduit :

- **Appartements S2, S3, S4. Cellule studio type A. Elévations trois pièces type E 4. Société d'études,** *Appartements S2, S3, S4. Cellule studio type A. Elévations trois pièces type E 4.* Société d'études, de participation et de développement Paris, Annecy, Marcel Breuer architecte Paris, CO.TE.BA. maître d'oeuvre Clichy, cabinet C. Bancon, ingénieur conseil béton armé Boulogne-sur-Seine, cabinet Trouvin ingénieur conseil chauffage Paris, Gérard Chervaz architecte consultant Genève, 30 mai 1975. Pap., tirage ozalyd. Ech. 1 : 20 (AM Arâches-la-Frasse)

IVR82_20117401650NUC
Auteur de l'illustration : Jean-François Lyon-Caen, Auteur de l'illustration : C. Salomon-Pelen
Auteur du document reproduit : Breuer Marcel (architecte)
© Région Rhône-Alpes, Inventaire général du patrimoine culturel ; © Archives municipales d'Arâches-la-Frasse
reproduction soumise à autorisation du titulaire des droits d'exploitation

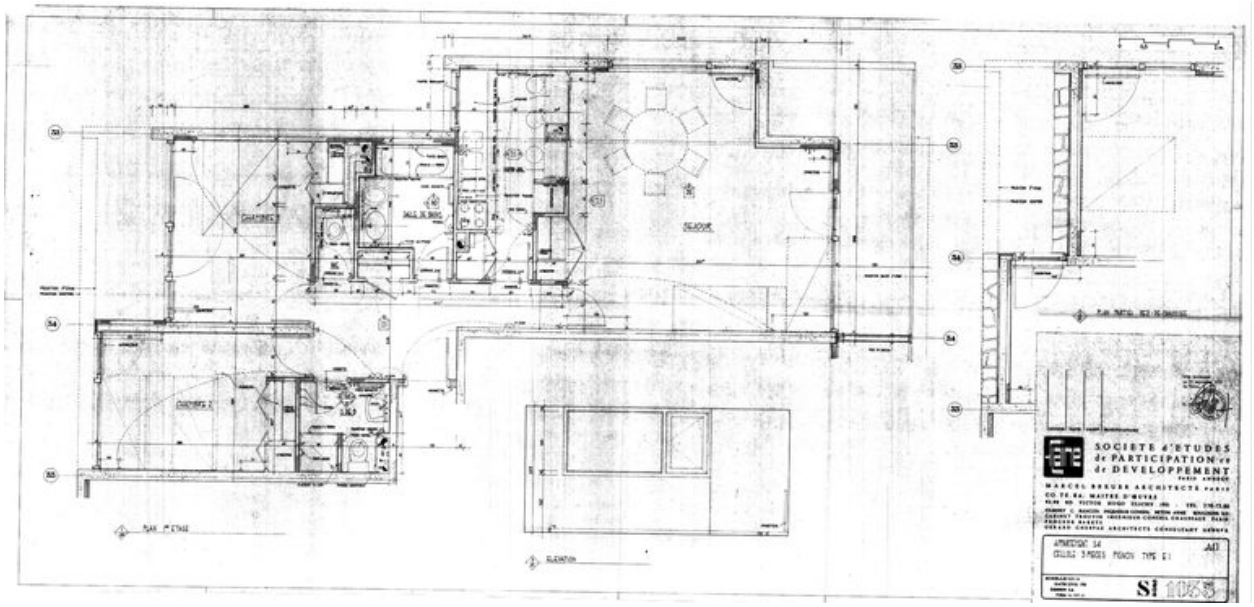

Cellule 3 pièces pignon. Type E 1. Marcel Breuer architecte, CO.TE.BA. maître d'oeuvre, 30 mai 1975 (AC Arâches-la-Frasse)

Référence du document reproduit :

- **Appartements S4. Cellule 3 pièces pignon. Type E 1. Société d'études, de participation et de** *Appartements S4. Cellule 3 pièces pignon. Type E 1*. Société d'études, de participation et de développement Paris, Annecy, Marcel Breuer architecte Paris, CO.TE.BA. maître d'oeuvre Clichy, cabinet C. Bancon, ingénieur conseil béton armé Boulogne-sur-Seine, cabinet Trouvin ingénieur conseil chauffage Paris, Gérard Chervaz architecte consultant Genève, 30 mai 1975. Pap., tirage ozalyd. Ech. 1 : 20 (AM Arâches-la-Frasse)

IVR82_20117401693NUC
Auteur de l'illustration : Jean-François Lyon-Caen, Auteur de l'illustration : C. Salomon-Pelen
Auteur du document reproduit : Breuer Marcel (architecte)
© Région Rhône-Alpes, Inventaire général du patrimoine culturel ; © Archives municipales d'Arâches-la-Frasse
reproduction soumise à autorisation du titulaire des droits d'exploitation

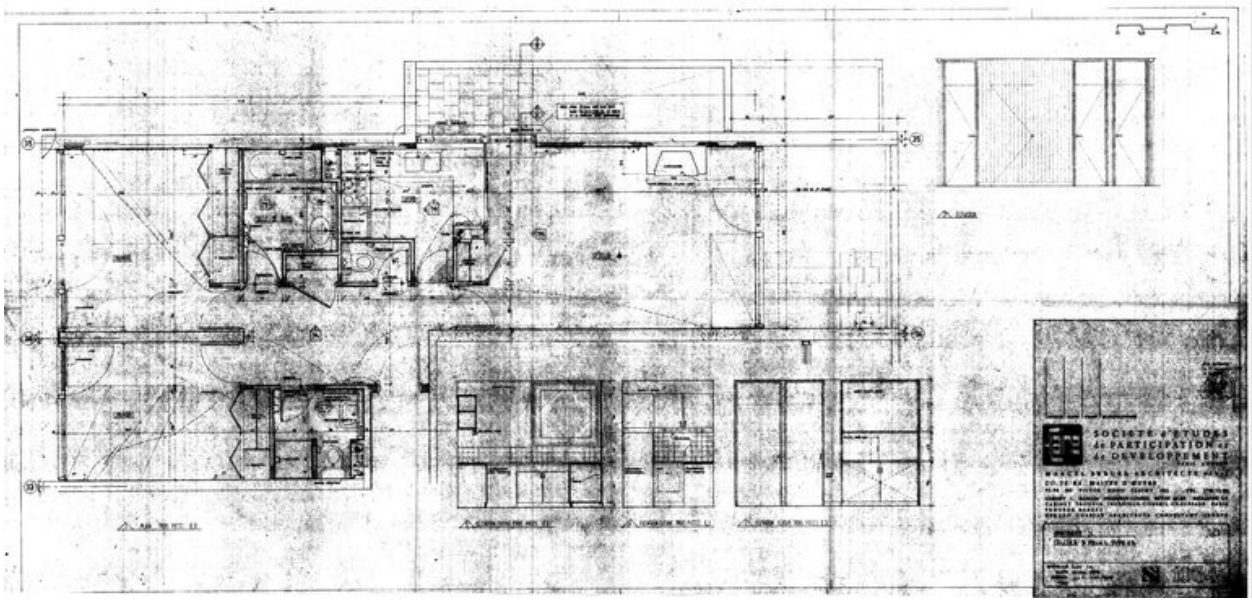

Cellule trois pièces. Type E 3. Marcel Breuer architecte, CO.TE.BA. maître d'oeuvre, 30 mai 1975 (AC Arâches-la-Frasse)

Référence du document reproduit :

- **Appartements S4. Cellule trois pièces. Type E 3. Société d'études, de participation et de**
  Appartements S4. Cellule trois pièces. Type E 3. Société d'études, de participation et de développement Paris, Annecy, Marcel Breuer architecte Paris, CO.TE.BA. maître d'oeuvre Clichy, cabinet C. Bancon, ingénieur conseil béton armé Boulogne-sur-Seine, cabinet Trouvin ingénieur conseil chauffage Paris, Gérard Chervaz architecte consultant Genève, 30 mai 1975. Pap., tirage ozalyd. Ech. 1 : 20 (AM Arâches-la-Frasse)

IVR82_20117402347NUC
Auteur de l'illustration : Jean-François Lyon-Caen, Auteur de l'illustration : C. Salomon-Pelen
Auteur du document reproduit : Breuer Marcel (architecte)
© Région Rhône-Alpes, Inventaire général du patrimoine culturel ; © Archives municipales d'Arâches-la-Frasse
reproduction soumise à autorisation du titulaire des droits d'exploitation

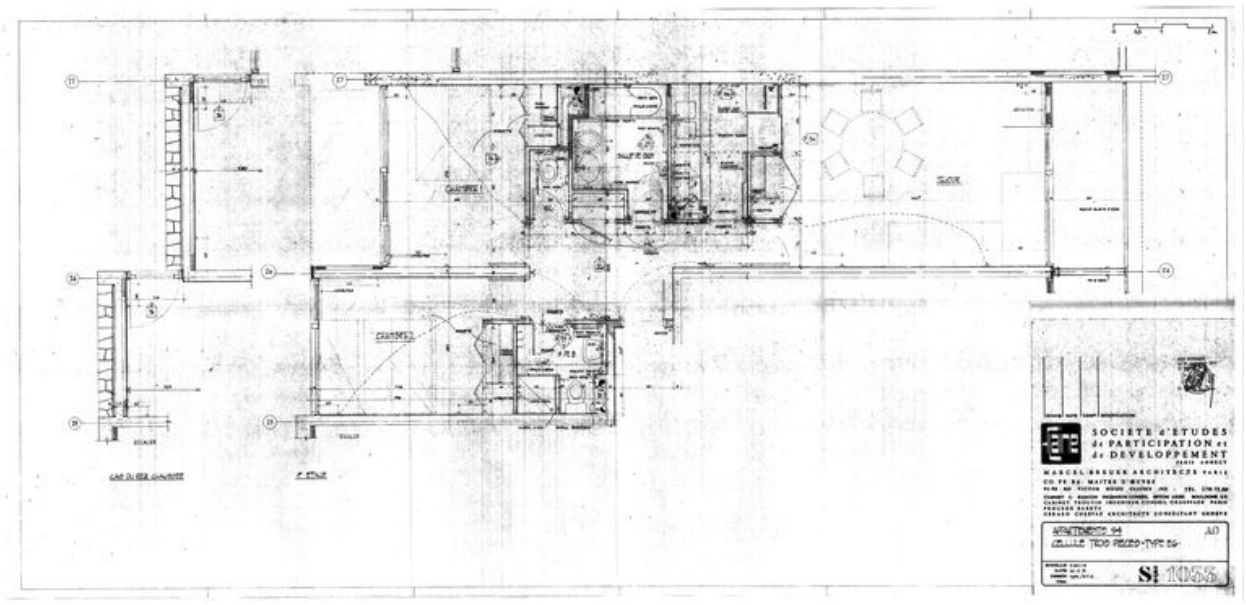

Cellule trois pièces. Type E 6. Marcel Breuer architecte, CO.TE.BA. maître d'oeuvre, 30 mai 1975 (AC Arâches-la-Frasse)

Référence du document reproduit :

- **Appartements S4. Cellule trois pièces. Type E 6. Société d'études, de participation et de**
  Appartements S4. Cellule trois pièces. Type E 6. Société d'études, de participation et de développement Paris, Annecy, Marcel Breuer architecte Paris, CO.TE.BA. maître d'oeuvre Clichy, cabinet C. Bancon, ingénieur conseil béton armé Boulogne-sur-Seine, cabinet Trouvin ingénieur conseil chauffage Paris, Gérard Chervaz architecte consultant Genève, 30 mai 1975. Pap., tirage ozalyd. Ech. 1 : 20 (AM Arâches-la-Frasse)

IVR82_20117401694NUC
Auteur de l'illustration : Jean-François Lyon-Caen, Auteur de l'illustration : C. Salomon-Pelen
Auteur du document reproduit : Breuer Marcel (architecte)
© Région Rhône-Alpes, Inventaire général du patrimoine culturel ; © Archives municipales d'Arâches-la-Frasse
reproduction soumise à autorisation du titulaire des droits d'exploitation

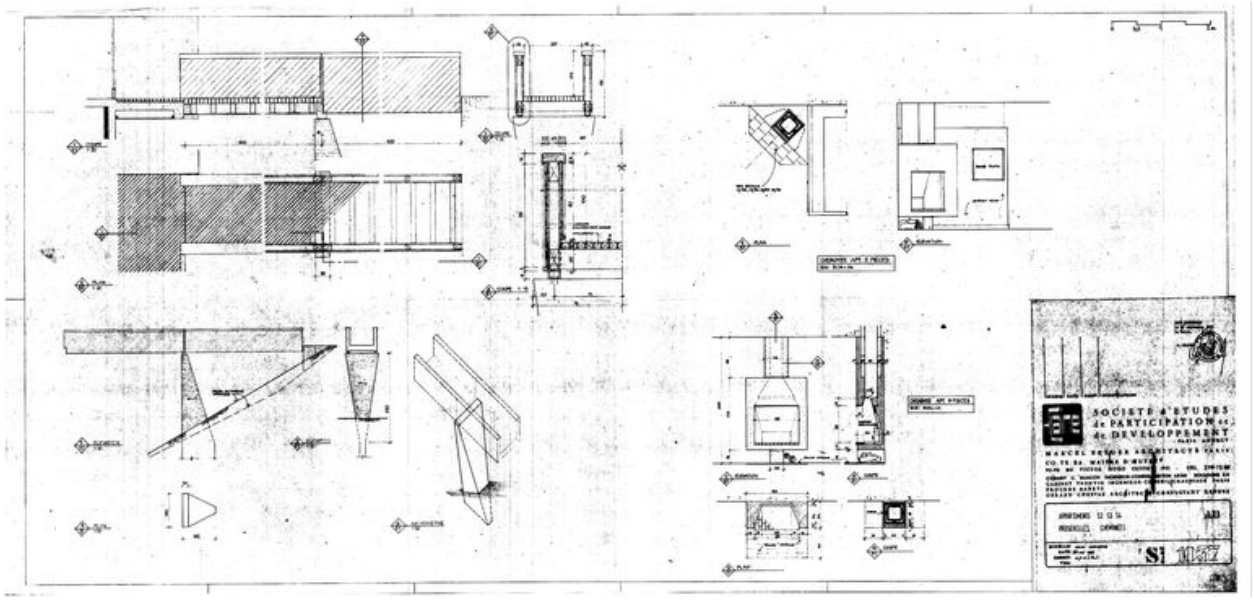

Appartements S2, S3, S4. Passerelles cheminées. Marcel Breuer, 30 mai 1975 (AC Arâches-la-Frasse)

Référence du document reproduit :

- **Appartements S2, S3, S4. Passerelles cheminées. Société d'études, de participation et de** *Appartements S2, S3, S4. Passerelles cheminées*. Société d'études, de participation et de développement Paris, Annecy, Marcel Breuer architecte Paris, CO.TE.BA. maître d'oeuvre Clichy, cabinet C. Bancon, ingénieur conseil béton armé Boulogne-sur-Seine, cabinet Trouvin ingénieur conseil chauffage Paris, Gérard Chervaz architecte consultant Genève, 30 mai 1975. Pap., tirage ozalyd (AM Arâches-la-Frasse)

IVR82_20117401653NUC
Auteur de l'illustration : Jean-François Lyon-Caen, Auteur de l'illustration : C. Salomon-Pelen
Auteur du document reproduit : Breuer Marcel (architecte)
© Région Rhône-Alpes, Inventaire général du patrimoine culturel ; © Archives municipales d'Arâches-la-Frasse
reproduction soumise à autorisation du titulaire des droits d'exploitation

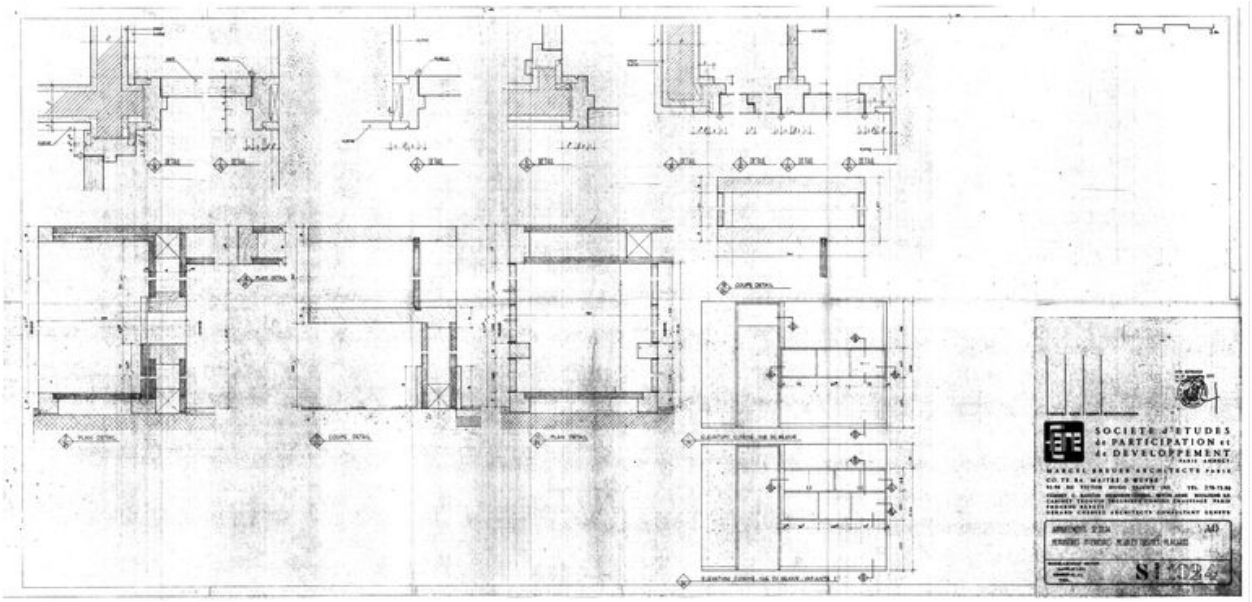

Appartements S2, S3, S4. Menuiseries intérieures : meubles cuisine - placard. Marcel Breuer, 30 mai 1975 (AC Arâches-la-Frasse)

Référence du document reproduit :

- **Appartements S2, S3, S4. Menuiseries intérieures : meubles cuisine - pLacards. Société d'études, de** *Appartements S2, S3, S4. Menuiseries intérieures : meubles cuisine - pLacards*. Société d'études, de participation et de développement Paris, Annecy, Marcel Breuer architecte Paris, CO.TE.BA. maître d'oeuvre Clichy, cabinet C. Bancon, ingénieur conseil béton armé Boulogne-sur-Seine, cabinet Trouvin ingénieur conseil chauffage Paris, Gérard Chervaz architecte consultant Genève, 30 mai 1975. Pap., tirage ozalyd (AM Arâches-la-Frasse)

IVR82_20117401654NUC
Auteur de l'illustration : Jean-François Lyon-Caen, Auteur de l'illustration : C. Salomon-Pelen
Auteur du document reproduit : Breuer Marcel (architecte)
© Région Rhône-Alpes, Inventaire général du patrimoine culturel ; © Archives municipales d'Arâches-la-Frasse
reproduction soumise à autorisation du titulaire des droits d'exploitation

Vue générale depuis le nord-ouest

IVR82_20117401695NUCA
Auteur de l'illustration : Jean-François Lyon-Caen, Auteur de l'illustration : C. Salomon-Pelen
Date de prise de vue : 2006
© Région Rhône-Alpes, Inventaire général du patrimoine culturel
reproduction soumise à autorisation du titulaire des droits d'exploitation

Vue depuis le nord-est

IVR82_20117401697NUCA
Auteur de l'illustration : Jean-François Lyon-Caen, Auteur de l'illustration : C. Salomon-Pelen
Date de prise de vue : 2006
© Région Rhône-Alpes, Inventaire général du patrimoine culturel
reproduction soumise à autorisation du titulaire des droits d'exploitation

Le pignon est

IVR82_20117401696NUCA
Auteur de l'illustration : Jean-François Lyon-Caen, Auteur de l'illustration : C. Salomon-Pelen
Date de prise de vue : 2006
© Région Rhône-Alpes, Inventaire général du patrimoine culturel
reproduction soumise à autorisation du titulaire des droits d'exploitation

Elévation sud

IVR82_20117401699NUCA
Auteur de l'illustration : Jean-François Lyon-Caen, Auteur de l'illustration : C. Salomon-Pelen
Date de prise de vue : 2006
© Région Rhône-Alpes, Inventaire général du patrimoine culturel
reproduction soumise à autorisation du titulaire des droits d'exploitation

Elévation sud. Les balcons

IVR82_20117401700NUCA
Auteur de l'illustration : Jean-François Lyon-Caen, Auteur de l'illustration : C. Salomon-Pelen
Date de prise de vue : 2006
© Région Rhône-Alpes, Inventaire général du patrimoine culturel
reproduction soumise à autorisation du titulaire des droits d'exploitation

Vue d'ensemble depuis le sud-ouest

IVR82_20117401698NUCA
Auteur de l'illustration : Jean-François Lyon-Caen, Auteur de l'illustration : C. Salomon-Pelen
Date de prise de vue : 2006
© Région Rhône-Alpes, Inventaire général du patrimoine culturel
reproduction soumise à autorisation du titulaire des droits d'exploitation

Le pignon ouest

IVR82_20097400383NUCA
Auteur de l'illustration : Eric Dessert
© Région Rhône-Alpes, Inventaire général du patrimoine culturel
reproduction soumise à autorisation du titulaire des droits d'exploitation

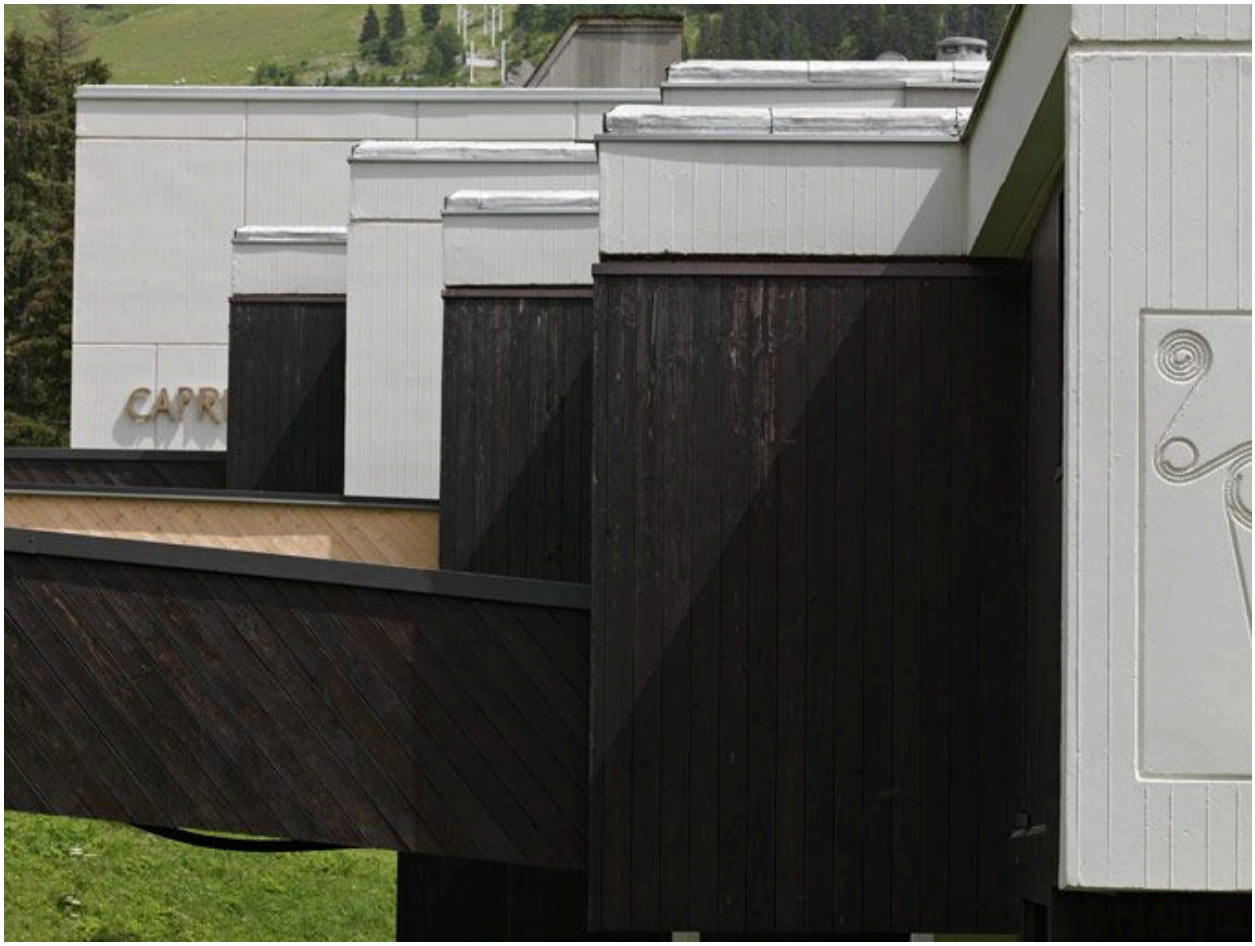

Détail des silhouettes des résidences Bélier et Capricorne

IVR82_20097400411NUCA
Auteur de l'illustration : Eric Dessert
© Région Rhône-Alpes, Inventaire général du patrimoine culturel
reproduction soumise à autorisation du titulaire des droits d'exploitation

Les toits terrasses

IVR82_20097400386NUCA
Auteur de l'illustration : Eric Dessert
© Région Rhône-Alpes, Inventaire général du patrimoine culturel
reproduction soumise à autorisation du titulaire des droits d'exploitation

Elévation nord. Détail

IVR82_20117401701NUCA
Auteur de l'illustration : Jean-François Lyon-Caen, Auteur de l'illustration : C. Salomon-Pelen
Date de prise de vue : 2006
© Région Rhône-Alpes, Inventaire général du patrimoine culturel
reproduction soumise à autorisation du titulaire des droits d'exploitation

Elévation nord. Détail

IVR82_20117401703NUCA
Auteur de l'illustration : Jean-François Lyon-Caen, Auteur de l'illustration : C. Salomon-Pelen
Date de prise de vue : 2006
© Région Rhône-Alpes, Inventaire général du patrimoine culturel
reproduction soumise à autorisation du titulaire des droits d'exploitation

Elévation nord. L'entrée

IVR82_20117401702NUCA
Auteur de l'illustration : Jean-François Lyon-Caen, Auteur de l'illustration : C. Salomon-Pelen
Date de prise de vue : 2006
© Région Rhône-Alpes, Inventaire général du patrimoine culturel
reproduction soumise à autorisation du titulaire des droits d'exploitation

L'entrée. Détail de l'enduit des murs des parties communes

IVR82_20117401704NUCA
Auteur de l'illustration : Jean-François Lyon-Caen, Auteur de l'illustration : C. Salomon-Pelen
Date de prise de vue : 2006
© Région Rhône-Alpes, Inventaire général du patrimoine culturel
reproduction soumise à autorisation du titulaire des droits d'exploitation

Les boîtes aux lettres et les casiers à skis

IVR82_20117401705NUCA
Auteur de l'illustration : Jean-François Lyon-Caen, Auteur de l'illustration : C. Salomon-Pelen
Date de prise de vue : 2006
© Région Rhône-Alpes, Inventaire général du patrimoine culturel
reproduction soumise à autorisation du titulaire des droits d'exploitation

Les boîtes aux lettres et les casiers à skis

IVR82_20117401706NUCA
Auteur de l'illustration : Jean-François Lyon-Caen, Auteur de l'illustration : C. Salomon-Pelen
Date de prise de vue : 2006
© Région Rhône-Alpes, Inventaire général du patrimoine culturel
reproduction soumise à autorisation du titulaire des droits d'exploitation