



Lyon 7e  
la Guillotière

## Place Aristide-Briand, anciennement place de l'Abondance

### Références du dossier

Numéro de dossier : IA69006677  
Date de l'enquête initiale : 2004  
Date(s) de rédaction : 2004  
Cadre de l'étude : inventaire topographique Inventaire de la Ville de Lyon  
Degré d'étude : repéré

### Désignation

Dénomination : place  
Appellation : de l'Abondance, Aristide-Briand

### Compléments de localisation

Milieu d'implantation : en ville  
Références cadastrales : 1999

### Historique

Place ouverte le 31 décembre 1864 (Vanario, 1990, p.11). En 1913, la Ville décide de créer un square sur le côté nord de la place, et d'établir un monument à Barthélemy Thimonnier sur un terre-plein du côté sud (BMO, n° 900, 28 septembre 1913, p. 256). En 1930, le jardin et le monument sont toujours en projet (BMO, n° 1794, 16 novembre 1930, p. 458). Demande de permis de construire déposée le 26 avril 1885 par Mr Vial pour la construction d'une maison sur la place de l'Abondance à l'angle sud-est de la rue de Créqui). Le permis a été accordé le 16 février 1886. En 1934, le nom d'Aristide-Briand est attribué à la place de l'Abondance (BMO, n° 1981, 24 juin 1934, p. 487).  
Période(s) principale(s) : 3e quart 19e siècle

### Statut, intérêt et protection

Statut de la propriété : propriété publique

### Références documentaires

#### Documents d'archive

- **Bulletin municipal officiel**  
**Bulletin municipal officiel de la Ville de Lyon**  
n° 900, 28 septembre 1913, p. 256 ; n° 1794, 16 novembre 1930, p. 458 ; BMO n° 1981, 24 juin 1934, p. 487  
AC Lyon
- **AC Lyon 339 WP 017, PC 1880**  
AC Lyon 339 WP 017, PC 1880 : Demande de permis de construire déposée le 26 avril 1885 par Mr Vial pour la construction d'une maison sur la place de l'Abondance à l'angle sud-est de la rue de Créqui). Le permis a été accordé le 16 février 1886.  
AC Lyon : AC Lyon 339 WP 017

## Documents figurés

- **Lyon - Place de l'Abondance / ca 1905. 1 impr. photoméc. (carte postale) (AC Lyon, 4 FI 118)**  
**Lyon - Place de l'Abondance / ca 1905. 1 impr. photoméc. (carte postale) (AC Lyon, 4 FI 118)**  
AC Lyon : 4 FI 118

## Illustrations



La place vers 1905 (AC Lyon FI 118)

Repro. Catherine Guégan,  
Autr. auteur inconnu  
IVR84\_20166901803NUCB



La place et le square,  
vus depuis le nord-ouest  
Phot. Franck Trabouillet  
IVR84\_20186900190NUCAQ



La place, partie est,  
vue depuis le nord  
Phot. Franck Trabouillet  
IVR84\_20186900185NUCAQ

## Dossiers liés

Oeuvre(s) partie(s) constituante(s) étudiée(s) : Square (IA69005379) Rhône-Alpes, Rhône, Lyon 7e, la Guillotière, place Aristide-Briand

**Oeuvre(s) contenue(s) :**

**Oeuvre(s) en rapport :**

Secteur urbain de la Guillotière (IA69005095) Rhône-Alpes, Rhône, Lyon 7e, la Guillotière

Auteur(s) du dossier : Maryannick Chalabi

Copyright(s) : © Région Rhône-Alpes, Inventaire général du patrimoine culturel ; © Ville de Lyon

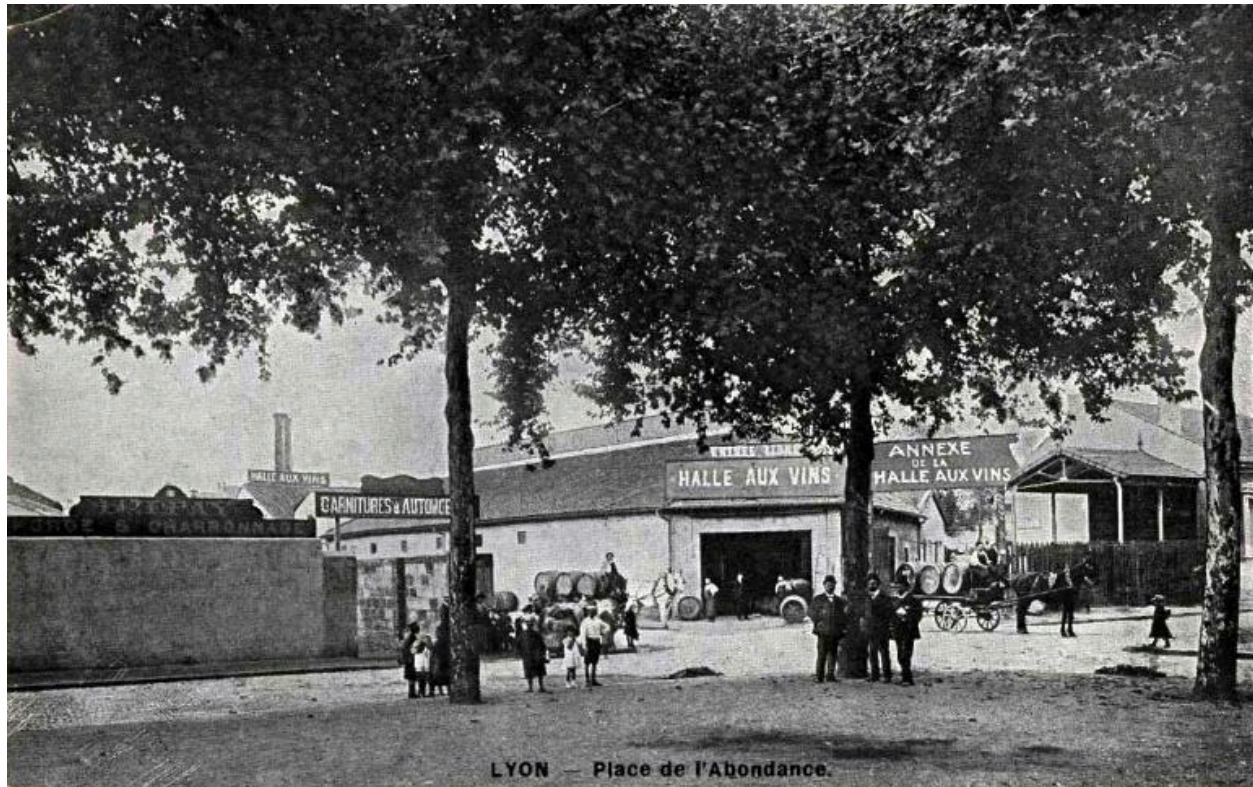

La place vers 1905 (AC Lyon FI 118)

Référence du document reproduit :

- **Lyon - Place de l'Abondance / ca 1905. 1 impr. photoméc. (carte postale) (AC Lyon, 4 FI 118)**  
**Lyon - Place de l'Abondance / ca 1905. 1 impr. photoméc. (carte postale) (AC Lyon, 4 FI 118)**  
AC Lyon : 4 FI 118

IVR84\_20166901803NUCB

Auteur de l'illustration (reproduction) : Catherine Guégan

Auteur du document reproduit : auteur inconnu

© Archives municipales de Lyon

reproduction soumise à autorisation du titulaire des droits d'exploitation



La place et le square, vus depuis le nord-ouest

IVR84\_20186900190NUCAQ

Auteur de l'illustration : Franck Trabouillet

© Ville de Lyon ; © Région Auvergne-Rhône-Alpes, Inventaire général du patrimoine culturel  
reproduction soumise à autorisation du titulaire des droits d'exploitation



La place, partie est, vue depuis le nord

IVR84\_20186900185NUCAQ

Auteur de l'illustration : Franck Trabouillet

© Ville de Lyon ; © Région Auvergne-Rhône-Alpes, Inventaire général du patrimoine culturel  
reproduction soumise à autorisation du titulaire des droits d'exploitation