Rhône-Alpes, Haute-Savoie
Arâches-la-Frasse
Flaine Forum

Immeuble dit résidence Véga

Références du dossier

Numéro de dossier : IA74000905
Date de l'enquête initiale : 2006
Date(s) de rédaction : 2011
Cadre de l'étude : enquête thématique régionale Stations de sports d'hiver
Degré d'étude : repéré

Désignation

Dénomination : immeuble
Appellation : résidence Véga
Parties constituantes non étudiées : boutique

Compléments de localisation

Milieu d'implantation : en ville
Références cadastrales : 2006, C01, 177

Historique

La résidence Véga est le dernier immeuble édifié à Flaine Forum, dessiné en 1971 par Marcel Breuer. Le permis de construire est accordé le 13 janvier 1972, le chantier démarre à la saison d´été et les appartements sont livrés à Noël 1973. Le programme comporte la réalisation de 104 studios de 4 types différents dont les surfaces d´environ 25 m² sont comparables. L´immeuble est implanté en limite nord de Flaine Forum, au pied du versant rocheux de Flaine Forêt, emplacement affecté jusqu´en 1966 sur les plans de composition à la gare routière.

Période(s) principale(s) : 3e quart 20e siècle
Dates : 1971 (daté par source)
Auteur(s) de l'oeuvre : Marcel Breuer (architecte, attribution par source)
Personne(s) liée(s) à l'histoire de l'oeuvre : Société d´études de participation et de développement (commanditaire), Éric Boissonnas (commanditaire), Sylvie Boissonnas (commanditaire)

Description

La résidence Véga, à l´entrée ouest de Flaine Forum, implantée parallèlement aux courbes de niveaux, forme un ensemble continu avec l´hôtel Aujon. Le plan est rectangulaire partagé en quatre travées. Le volume est parallélépipédique, s´élevant sur 9 étages. La résidence compte un sous-sol comprenant des caves et la sous-station de chauffage reliées par une galerie inclinée au sous-sol de l´hôtel Aujon. Le rez-de-chaussée est de plain-pied avec la terrasse d´accès commune avec l´hôtel Aujon. La composition est symétrique et comprend au centre, deux entrées d´immeuble et deux commerces placés à chaque extrémité. Les devantures sont placées en retrait, dégageant une galerie extérieure formant un parcours sous pilotis, avec cinq piliers rectangulaires qui soutiennent la façade sud de l´édifice. Les neuf niveaux supérieurs sont identiques, comprenant chacun douze studios. La distribution s´effectue par deux escaliers et deux ascenseurs. Les studios sont de 4 types. La partie pièce de vie se prolonge par une terrasse. De part et d´autre de l´entrée, se trouvent le coin cuisine adossé au mur mitoyen et la salle de bains WC. La construction est réalisée en éléments de béton armé. En façade nord, les panneaux comportent tous une fenêtre et alternent à chaque travée par groupe de 4. En façade sud les panneaux en pointe de diamant inversée alternent avec des panneaux vitrés. La disposition en quinconce des balcons terrasses assure un rythme visuel particulier. Les murs pignon sont traités en panneaux pleins sans relief. Les panneaux pleins se retournent sur la façade nord, traçant une épure rigoureuse, tandis que ceux placés aux angles de la façade sud sont en saillie sur

chaque pignon, augmentant l´effet de paroi de la façade sud, tout en proposant une mise en valeur de la volumétrie grâce à l´ombre portée de ce redent sur le pignon.

Eléments descriptifs

Matériau(x) du gros-oeuvre, mise en oeuvre et revêtement : parement ; béton armé
Matériau(x) de couverture : bitume
Étage(s) ou vaisseau(x) : sous-sol, rez-de-chaussée, 9 étages carrés
Type(s) de couverture : terrasse
Escaliers : escalier dans-oeuvre : escalier tournant à retours, en maçonnerie
Autres organes de circulations : ascenseur

Typologies et état de conservation

Typologies : immeuble parallèle aux courbes de niveaux, escalier central

Statut, intérêt et protection

Statut de la propriété : propriété privée

Références documentaires

Documents figurés

- **Flaine. Société d'études, de participation et de développement. Appartement S. Plan des abords.**
  Flaine. Société d'études, de participation et de développement. Appartement S. Plan des abords. Marcel Breuer architecte, CO.TE.BA maître d'oeuvre, cabinet C. Bancon ingénieur conseil béton armé, cabinet Trouvin ingénieur conseil chauffage, Procédé Barets, Gérard Chervaz architecte consultant, 3 janvier 1972. Pap., tirage ozalyd. 1 : 200 (AM Arâches-la Frasse)

- **Flaine. Société d'études, de participation et de développement. Appartement S. Plan**
  Flaine. Société d'études, de participation et de développement. Appartement S. Plan rez-de-chaussée. Marcel Breuer architecte, CO.TE.BA maître d'oeuvre, cabinet C. Bancon ingénieur conseil béton armé, cabinet Trouvin ingénieur conseil chauffage, Procédé Barets, Gérard Chervaz architecte consultant, 3 janvier 1972. Pap., tirage ozalyd. 1 : 100 (AM Arâches-la Frasse)

- **Flaine. Société d'études, de participation et de développement. Appartement S. Plan de l'étage**
  Flaine. Société d'études, de participation et de développement. Appartement S. Plan de l'étage courant. Plan de toiture. Marcel Breuer architecte, CO.TE.BA maître d'oeuvre, cabinet C. Bancon ingénieur conseil béton armé, cabinet Trouvin ingénieur conseil chauffage, Procédé Barets, Gérard Chervaz architecte consultant, 3 janvier 1972. Pap., tirage ozalyd. 1 : 100 (AM Arâches-la Frasse)

- **Flaine. Société d'études, de participation et de développement. Appartement S. Coupe transversale.**
  Flaine. Société d'études, de participation et de développement. Appartement S. Coupe transversale. Escalier. Marcel Breuer architecte, CO.TE.BA maître d'oeuvre, cabinet C. Bancon ingénieur conseil béton armé, cabinet Trouvin ingénieur conseil chauffage, Procédé Barets, Gérard Chervaz architecte consultant, 3 janvier 1972. Pap., tirage ozalyd (AM Arâches-la Frasse)

- **Flaine. Société d'études, de participation et de développement. Appartement S. Façade sud. Marcel**
  Flaine. Société d'études, de participation et de développement. Appartement S. Façade sud. Marcel Breuer architecte, CO.TE.BA maître d'oeuvre, cabinet C. Bancon ingénieur conseil béton armé, cabinet Trouvin ingénieur conseil chauffage, Procédé Barets, Gérard Chervaz architecte consultant, 3 janvier 1972. Pap., tirage ozalyd. 1 : 100 (AM Arâches-la Frasse)

- **Flaine. Société d'études, de participation et de développement. Appartement S. Façade nord. Marcel**
  Flaine. Société d'études, de participation et de développement. Appartement S. Façade nord. Marcel Breuer architecte, CO.TE.BA maître d'oeuvre, cabinet C. Bancon ingénieur conseil béton armé, cabinet Trouvin

ingénieur conseil chauffage, Procédé Barets, Gérard Chervaz architecte consultant, 3 janvier 1972. Pap., tirage ozalyd. 1 : 100 (AM Arâches-la Frasse)

- **Flaine. Société d'études, de participation et de développement. Appartement S. Façade ouest. Façade** *Flaine. Société d'études, de participation et de développement. Appartement S. Façade ouest. Façade est*. Marcel Breuer architecte, CO.TE.BA maître d'oeuvre, cabinet C. Bancon ingénieur conseil béton armé, cabinet Trouvin ingénieur conseil chauffage, Procédé Barets, Gérard Chervaz architecte consultant, 3 janvier 1972. Pap., tirage ozalyd. 1 : 100 (AM Arâches-la Frasse)

- **Flaine. Société d'études, de participation et de développement. Appartement S. Galerie technique et** *Flaine. Société d'études, de participation et de développement. Appartement S. Galerie technique et 1er sous-sol*. Marcel Breuer architecte, CO.TE.BA maître d'oeuvre, cabinet C. Bancon ingénieur conseil béton armé, cabinet Trouvin ingénieur conseil chauffage, Procédé Barets, Gérard Chervaz architecte consultant, 3 janvier 1972. Pap., tirage ozalyd. 1 : 100, 1 : 50 (AM Arâches-la Frasse)

- **Flaine. Société d'études, de participation et de développement. Appartement S. Penthouse. Plan et** *Flaine. Société d'études, de participation et de développement. Appartement S. Penthouse*. Plan et élévation de la machinerie d'ascenseur sur le toit terrasse. Marcel Breuer architecte, CO.TE.BA maître d'oeuvre, cabinet C. Bancon ingénieur conseil béton armé, cabinet Trouvin ingénieur conseil chauffage, Procédé Barets, Gérard Chervaz architecte consultant, 3 janvier 1972. Modifié le 20 avril 1972. Pap., tirage ozalyd. 1 : 50 (AM Arâches-la Frasse)

Illustrations

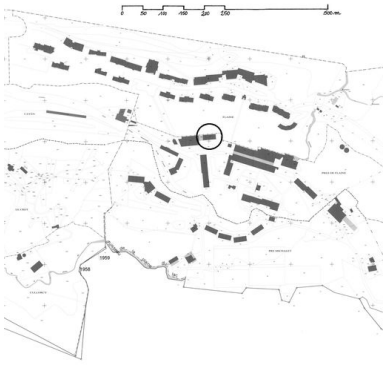

Plan de situation, d'après le plan cadastral d'Arâches-la-Frasse, section CO1, 2006
Dess. Jean-François Lyon-Caen, Dess. C. Salomon-Pelen
IVR82_20117402043NUD

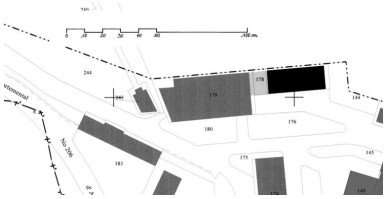

Plan masse, d'après le plan cadastral d'Arâches-la-Frasse, section CO1, 2006
Dess. Jean-François Lyon-Caen, Dess. C. Salomon-Pelen
IVR82_20117402056NUD

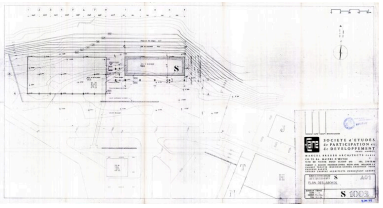

Appartement S. Plan des abords. Marcel Breuer architecte, 3 janvier 1972 (AC Arâches-la Frasse)
Phot. Jean-François Lyon-Caen, Phot. C. Salomon-Pelen, Autr. Breuer Marcel (architecte)
IVR82_20127401302NUC

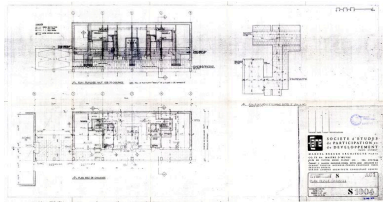

Appartement S. Plan du rez-de-chaussée. Marcel Breuer architecte, 3 janvier 1972 (AC Arâches-la Frasse)
Phot. Jean-François Lyon-Caen, Phot. C. Salomon-Pelen, Autr. Breuer Marcel (architecte)
IVR82_20127401303NUC

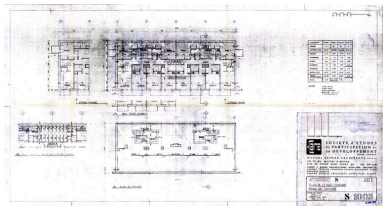

Appartement S. Plan de l'étage courant. Plan de toiture. Marcel Breuer architecte, 3 janvier 1972 (AC Arâches-la Frasse)
Phot. Jean-François Lyon-Caen, Phot. C. Salomon-Pelen, Autr. Breuer Marcel (architecte)
IVR82_20127401304NUC

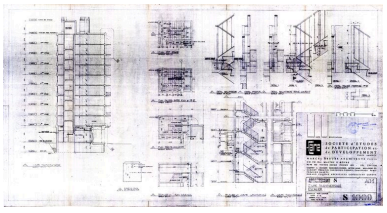

Appartement S. Coupe transversale. Plans et coupes de l'escalier. Marcel Breuer architecte, 3 janvier 1972 (AC Arâches-la Frasse)
Phot. Jean-François Lyon-Caen, Phot. C. Salomon-Pelen, Autr. Breuer Marcel (architecte)
IVR82_20127401305NUC

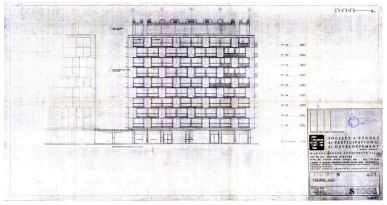

Appartement S. Elévation sud. Marcel Breuer architecte, 3 janvier 1972 (AC Arâches-la Frasse) Phot. Jean-François Lyon-Caen, Phot. C. Salomon-Pelen, Autr. Breuer Marcel (architecte) IVR82_20127401306NUC

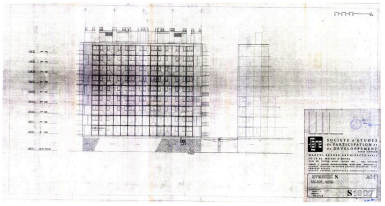

Appartement S. Elévation nord. Marcel Breuer architecte, 3 janvier 1972 (AC Arâches-la Frasse) Phot. Jean-François Lyon-Caen, Phot. C. Salomon-Pelen, Autr. Breuer Marcel (architecte) IVR82_20127401307NUC

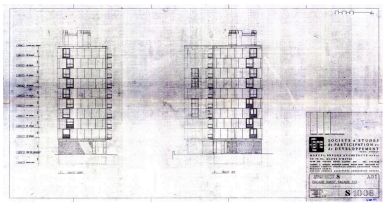

Appartement S. Elévations ouest et est. Marcel Breuer architecte, 3 janvier 1972 (AC Arâches-la Frasse) Phot. Jean-François Lyon-Caen, Phot. C. Salomon-Pelen, Autr. Breuer Marcel (architecte) IVR82_20127401308NUC

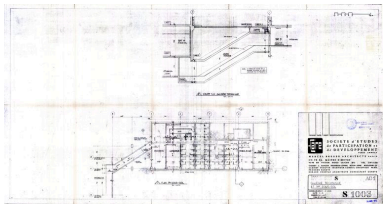

Appartement S. Galerie technique. Coupe et plan du 1er sous-sol. Marcel Breuer architecte, 3 janvier 1972 (AC Arâches-la Frasse) Phot. Jean-François Lyon-Caen, Phot. C. Salomon-Pelen, Autr. Breuer Marcel (architecte) IVR82_20127401309NUC

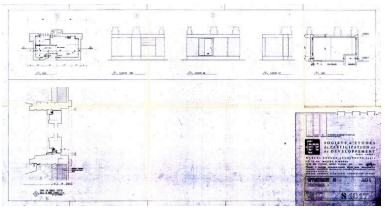

Appartement S. Plan et élévations de la machinerie d'ascenseur sur le toit terrasse. Marcel Breuer architecte, 3 janvier 1972. Modifié le 20 avril 1972 (AC Arâches-la Frasse) Phot. Jean-François Lyon-Caen, Phot. C. Salomon-Pelen, Autr. Breuer Marcel (architecte) IVR82_20127401310NUC

Façade principale au sud Phot. ENSAG APM IVR82_20127401311NUCA

Vue d'ensemble depuis le nord-est. Au deuxième plan, l'hôtel Aujon Phot. ENSAG APM IVR82_20127401312NUCA

Vue du toit terrasse depuis le nord-est. A l'arrière, la résidence Bételgeuse Phot. Eric Dessert IVR82_20097400382NUCA

Détail de l'élévation postérieure au nord Phot. ENSAG APM IVR82_20127401313NUCA

Le pignon est
Phot. ENSAG APM
IVR82_20127401314NUCA

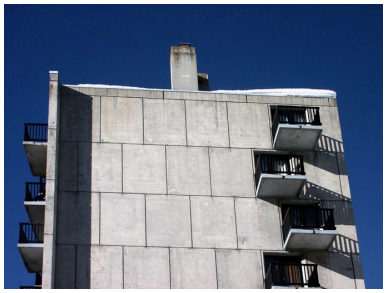

Détail du pignon est
Phot. ENSAG APM
IVR82_20127401315NUCA

Façade principale. Un des commerces au rez-de-chaussée
Phot. ENSAG APM
IVR82_20127401316NUCA

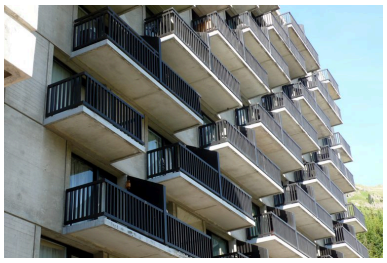

Façade principale. Les balcons
Phot. Jean-François Lyon-Caen
IVR82_20127401317NUCA

Les balcons
Phot. Eric Dessert
IVR82_20097400226NUCA

Le hall d'entrée
Phot. ENSAG APM
IVR82_20127401318NUCA

Les placards à skis
Phot. ENSAG APM
IVR82_20127401319NUCA

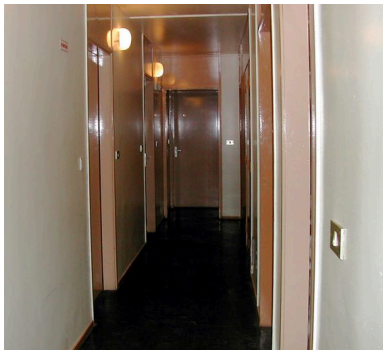

Couloir de distribution des appartements
Phot. ENSAG APM
IVR82_20127401320NUCA

Dossiers liés

Dossiers de synthèse :
Présentation de l'aire d'étude Flaine (IA74000924) Arâches-la-Frasse
Présentation de la commune d´Arâches-la-Frasse (IA74000925) Arâches-la-Frasse
Immeubles, hôtels de voyageurs (IA74000927) Rhône-Alpes, Haute-Savoie, Arâches-la-Frasse
Oeuvre(s) contenue(s) :
Oeuvre(s) en rapport :
Hôtel de voyageurs Aujon et immeuble dit résidence Véga (IA74000906) Rhône-Alpes, Haute-Savoie, Arâches-la-Frasse, Flaine Forum

Auteur(s) du dossier : Allegra Masci Salvina, Éliette Karche, Jean-François Lyon-Caen, Catherine Salomon-Pelen

Copyright(s) : © Région Rhône-Alpes, Inventaire général du patrimoine culturel ; © Ecole d'architecture de Grenoble

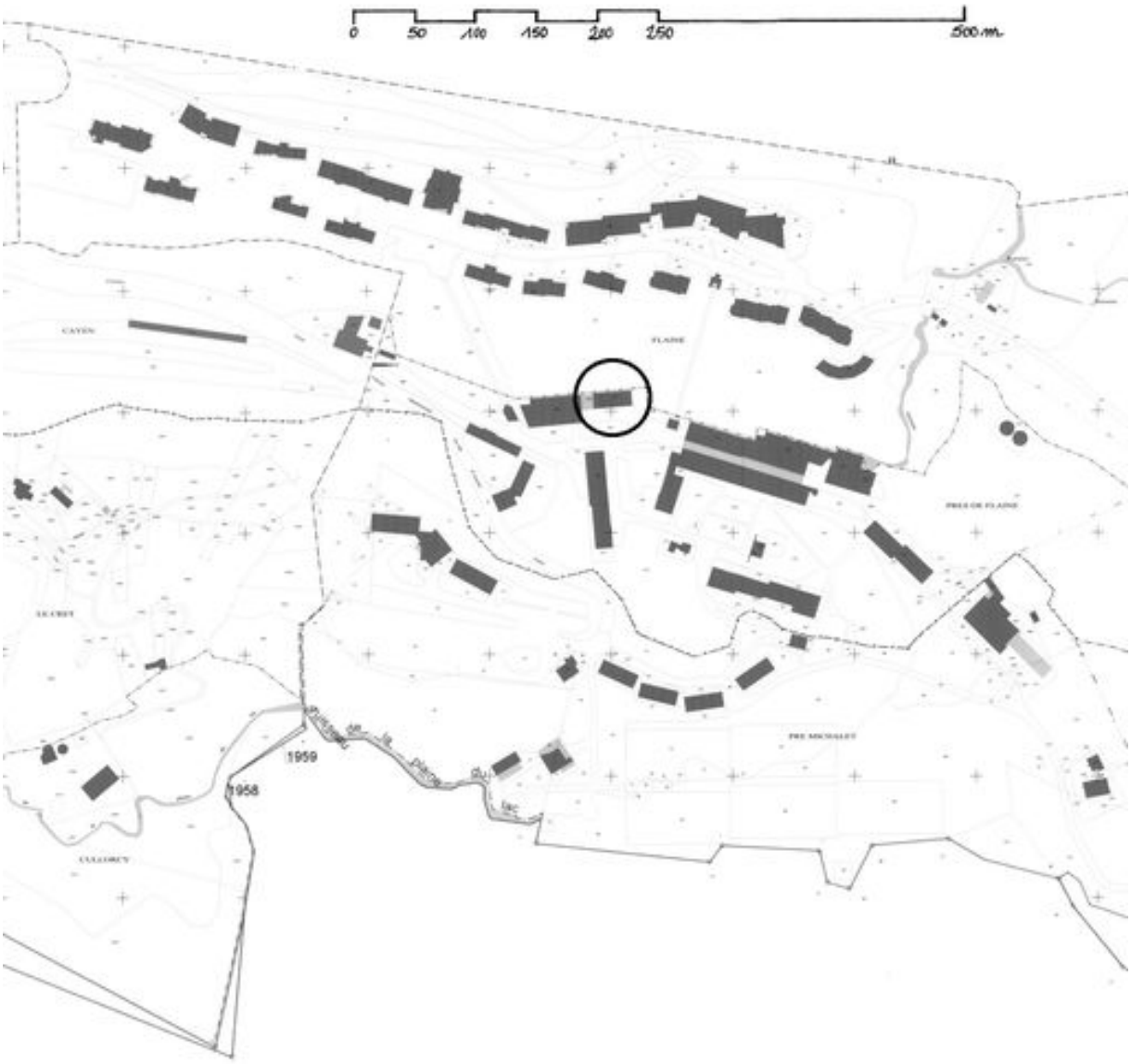

Plan de situation, d'après le plan cadastral d'Arâches-la-Frasse, section CO1, 2006

Référence du document reproduit :

- **plan cadastral d'Arâches-la-Frasse**
  plan cadastral d'Arâches-la-Frasse

IVR82_20117402043NUD
Auteur de l'illustration : Jean-François Lyon-Caen, Auteur de l'illustration : C. Salomon-Pelen
Technique de relevé : reprise de fond ; Échelle : 1 : 5000
© Région Rhône-Alpes, Inventaire général du patrimoine culturel
reproduction soumise à autorisation du titulaire des droits d'exploitation

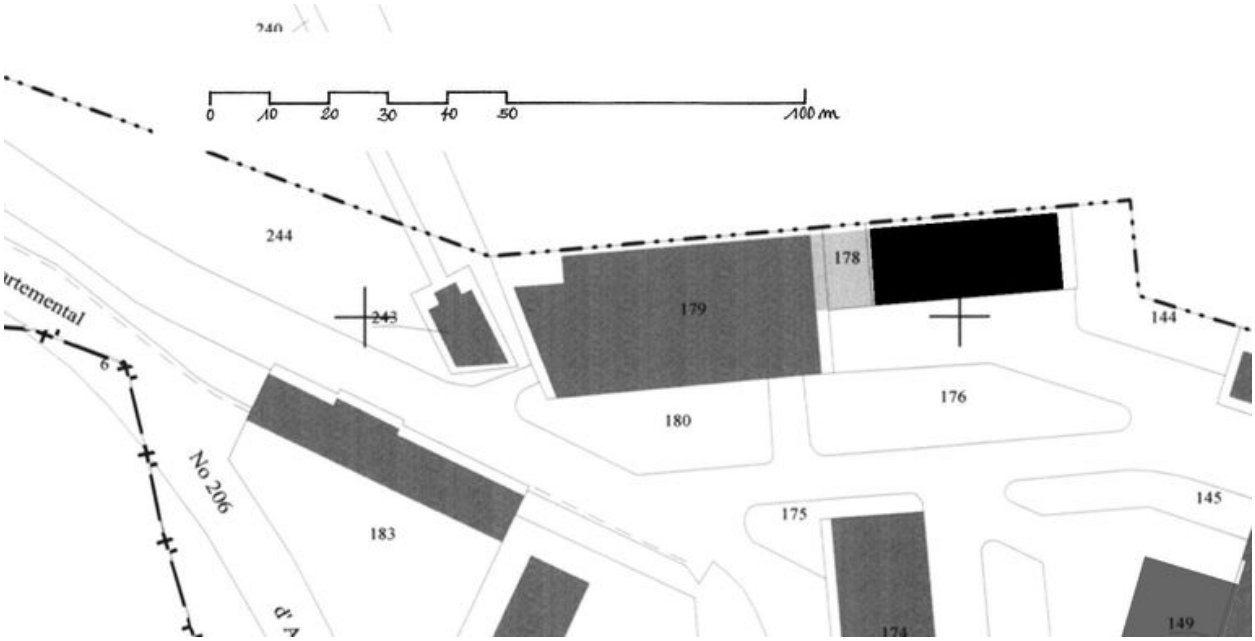

Plan masse, d'après le plan cadastral d'Arâches-la-Frasse, section CO1, 2006

Référence du document reproduit :

- **plan cadastral d'Arâches-la-Frasse**
  plan cadastral d'Arâches-la-Frasse

IVR82_20117402056NUD
Auteur de l'illustration : Jean-François Lyon-Caen, Auteur de l'illustration : C. Salomon-Pelen
Technique de relevé : reprise de fond ; Échelle : 1 : 1000
© Région Rhône-Alpes, Inventaire général du patrimoine culturel
reproduction soumise à autorisation du titulaire des droits d'exploitation

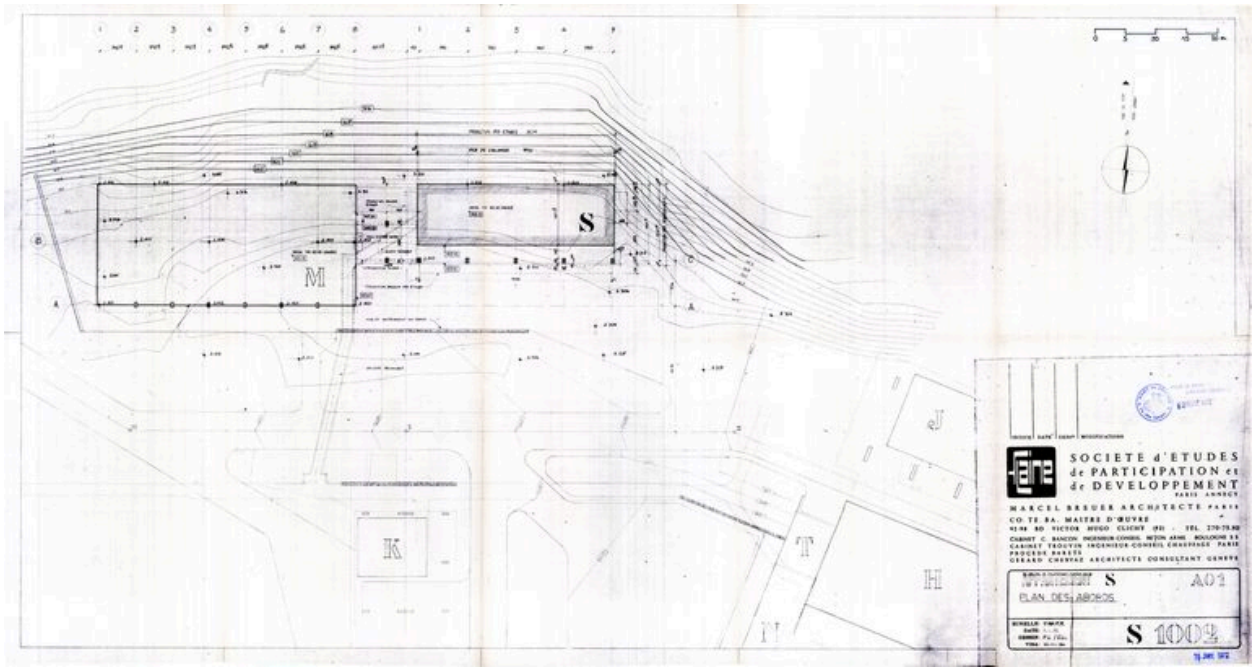

Appartement S. Plan des abords. Marcel Breuer architecte, 3 janvier 1972 (AC Arâches-la Frasse)

Référence du document reproduit :

- **Flaine. Société d'études, de participation et de développement. Appartement S. Plan des abords.**
  Flaine. Société d'études, de participation et de développement. Appartement S. Plan des abords. Marcel Breuer architecte, CO.TE.BA maître d'oeuvre, cabinet C. Bancon ingénieur conseil béton armé, cabinet Trouvin ingénieur conseil chauffage, Procédé Barets, Gérard Chervaz architecte consultant, 3 janvier 1972. Pap., tirage ozalyd. 1 : 200 (AM Arâches-la Frasse)

IVR82_20127401302NUC
Auteur de l'illustration : Jean-François Lyon-Caen, Auteur de l'illustration : C. Salomon-Pelen
Auteur du document reproduit : Breuer Marcel (architecte)
© Région Rhône-Alpes, Inventaire général du patrimoine culturel ; © Archives municipales d'Arâches-la-Frasse
reproduction soumise à autorisation du titulaire des droits d'exploitation

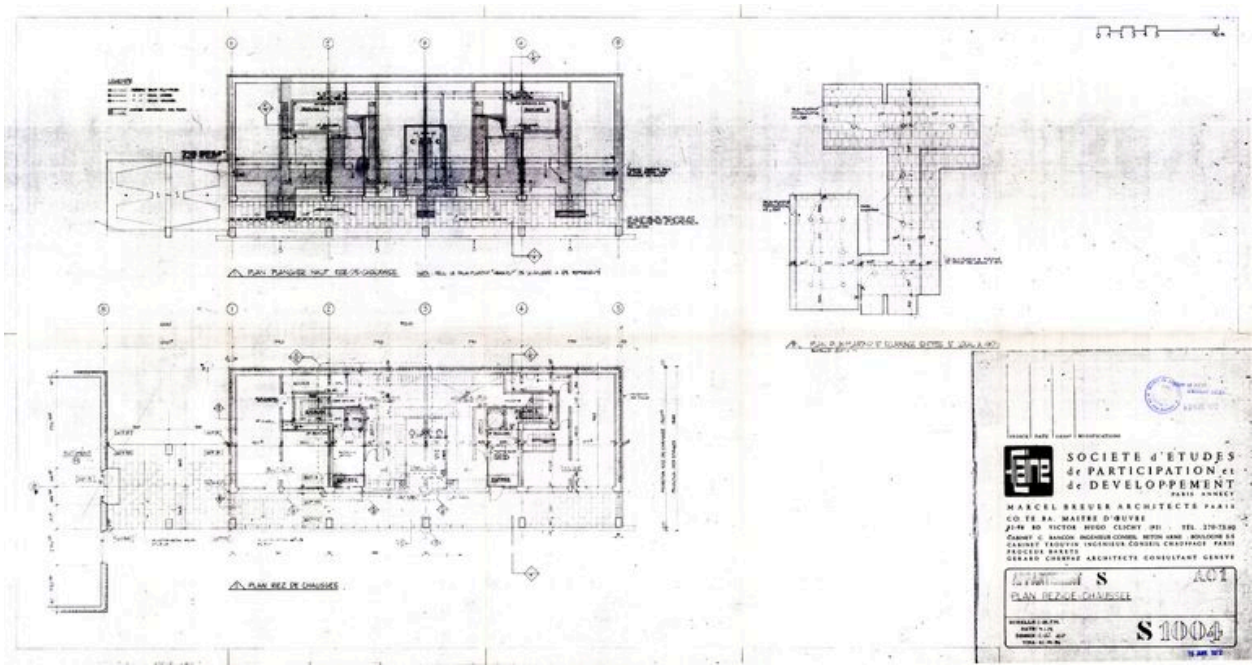

Appartement S. Plan du rez-de-chaussée. Marcel Breuer architecte, 3 janvier 1972 (AC Arâches-la Frasse)

Référence du document reproduit :

- **Flaine. Société d'études, de participation et de développement. Appartement S. Plan**
  Flaine. Société d'études, de participation et de développement. Appartement S. Plan rez-de-chaussée. Marcel Breuer architecte, CO.TE.BA maître d'oeuvre, cabinet C. Bancon ingénieur conseil béton armé, cabinet Trouvin ingénieur conseil chauffage, Procédé Barets, Gérard Chervaz architecte consultant, 3 janvier 1972. Pap., tirage ozalyd. 1 : 100 (AM Arâches-la Frasse)

IVR82_20127401303NUC
Auteur de l'illustration : Jean-François Lyon-Caen, Auteur de l'illustration : C. Salomon-Pelen
Auteur du document reproduit : Breuer Marcel (architecte)
© Région Rhône-Alpes, Inventaire général du patrimoine culturel ; © Archives municipales d'Arâches-la-Frasse
reproduction soumise à autorisation du titulaire des droits d'exploitation

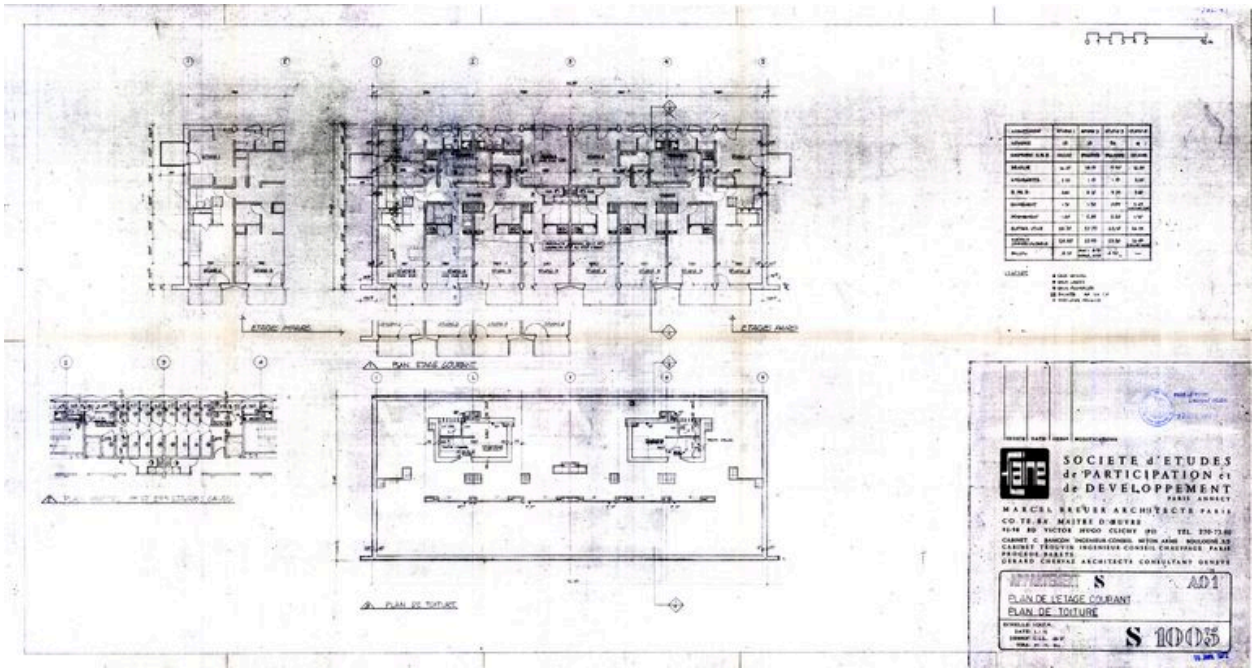

Appartement S. Plan de l'étage courant. Plan de toiture. Marcel Breuer architecte, 3 janvier 1972 (AC Arâches-la Frasse)

Référence du document reproduit :

- **Flaine. Société d'études, de participation et de développement. Appartement S. Plan de l'étage**
  Flaine. Société d'études, de participation et de développement. Appartement S. Plan de l'étage courant. Plan de toiture. Marcel Breuer architecte, CO.TE.BA maître d'oeuvre, cabinet C. Bancon ingénieur conseil béton armé, cabinet Trouvin ingénieur conseil chauffage, Procédé Barets, Gérard Chervaz architecte consultant, 3 janvier 1972. Pap., tirage ozalyd. 1 : 100 (AM Arâches-la Frasse)

IVR82_20127401304NUC
Auteur de l'illustration : Jean-François Lyon-Caen, Auteur de l'illustration : C. Salomon-Pelen
Auteur du document reproduit : Breuer Marcel (architecte)
© Région Rhône-Alpes, Inventaire général du patrimoine culturel ; © Archives municipales d'Arâches-la-Frasse
reproduction soumise à autorisation du titulaire des droits d'exploitation

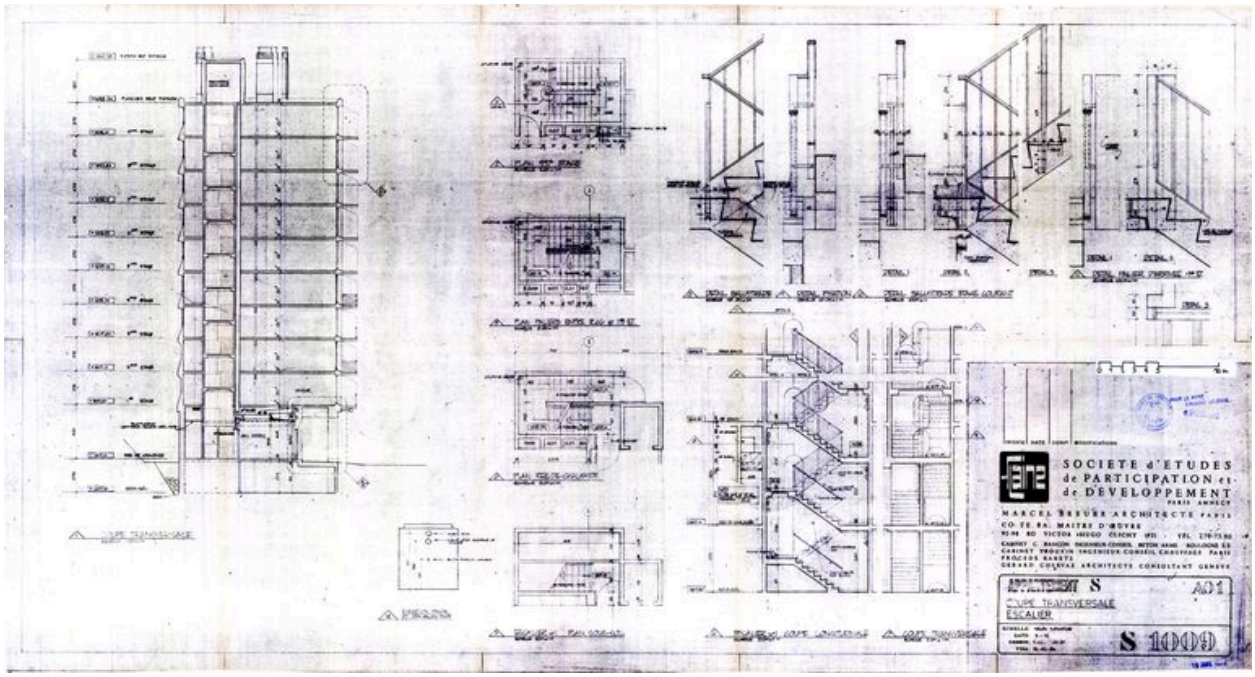

Appartement S. Coupe transversale. Plans et coupes de l'escalier. Marcel Breuer architecte, 3 janvier 1972 (AC Arâches-la Frasse)

Référence du document reproduit :

- **Flaine. Société d'études, de participation et de développement. Appartement S. Coupe transversale.** *Flaine. Société d'études, de participation et de développement. Appartement S. Coupe transversale. Escalier*. Marcel Breuer architecte, CO.TE.BA maître d'oeuvre, cabinet C. Bancon ingénieur conseil béton armé, cabinet Trouvin ingénieur conseil chauffage, Procédé Barets, Gérard Chervaz architecte consultant, 3 janvier 1972. Pap., tirage ozalyd (AM Arâches-la Frasse)

IVR82_20127401305NUC
Auteur de l'illustration : Jean-François Lyon-Caen, Auteur de l'illustration : C. Salomon-Pelen
Auteur du document reproduit : Breuer Marcel (architecte)
© Région Rhône-Alpes, Inventaire général du patrimoine culturel ; © Archives municipales d'Arâches-la-Frasse
reproduction soumise à autorisation du titulaire des droits d'exploitation

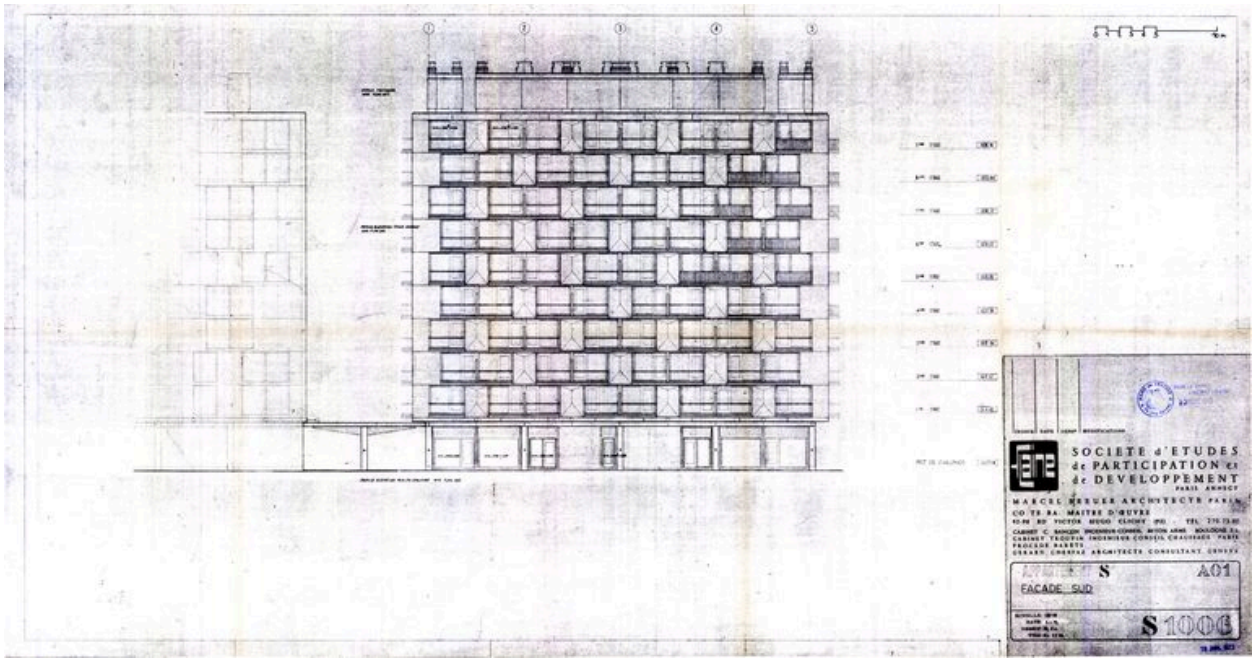

Appartement S. Elévation sud. Marcel Breuer architecte, 3 janvier 1972 (AC Arâches-la Frasse)

Référence du document reproduit :

- **Flaine. Société d'études, de participation et de développement. Appartement S. Façade sud. Marcel** *Flaine. Société d'études, de participation et de développement. Appartement S. Façade sud*. Marcel Breuer architecte, CO.TE.BA maître d'oeuvre, cabinet C. Bancon ingénieur conseil béton armé, cabinet Trouvin ingénieur conseil chauffage, Procédé Barets, Gérard Chervaz architecte consultant, 3 janvier 1972. Pap., tirage ozalyd. 1 : 100 (AM Arâches-la Frasse)

IVR82_20127401306NUC
Auteur de l'illustration : Jean-François Lyon-Caen, Auteur de l'illustration : C. Salomon-Pelen
Auteur du document reproduit : Breuer Marcel (architecte)
© Région Rhône-Alpes, Inventaire général du patrimoine culturel ; © Archives municipales d'Arâches-la-Frasse
reproduction soumise à autorisation du titulaire des droits d'exploitation

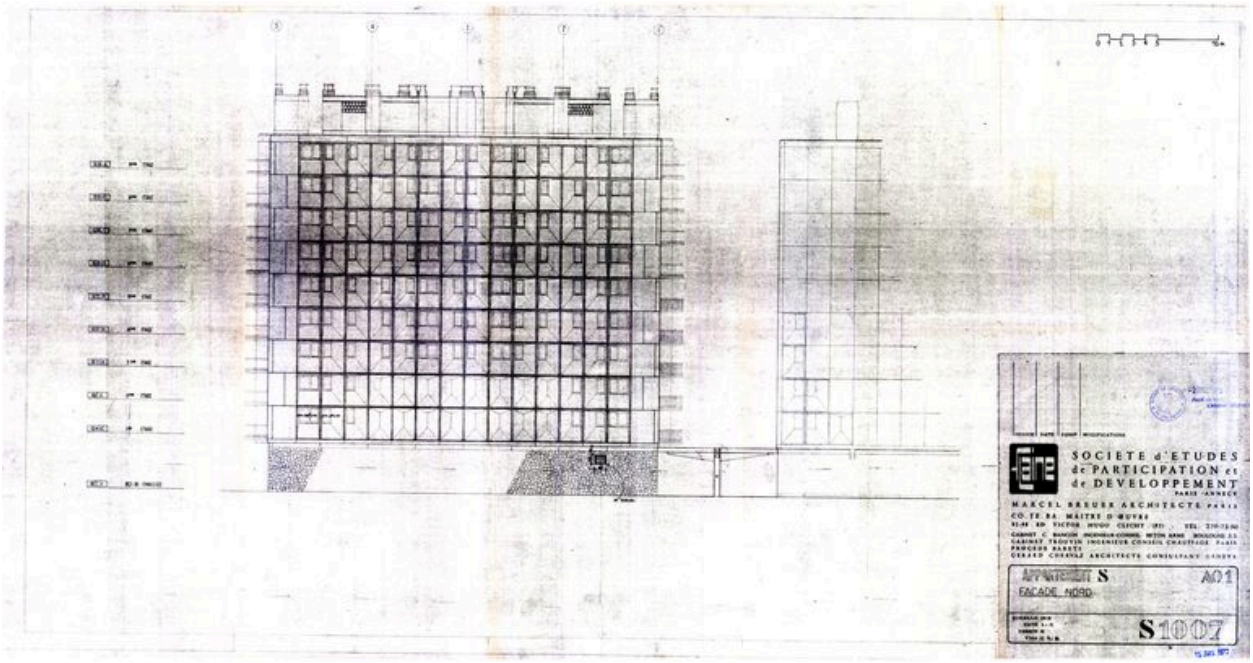

Appartement S. Elévation nord. Marcel Breuer architecte, 3 janvier 1972 (AC Arâches-la Frasse)

Référence du document reproduit :

- **Flaine. Société d'études, de participation et de développement. Appartement S. Façade nord. Marcel** *Flaine. Société d'études, de participation et de développement. Appartement S. Façade nord*. Marcel Breuer architecte, CO.TE.BA maître d'oeuvre, cabinet C. Bancon ingénieur conseil béton armé, cabinet Trouvin ingénieur conseil chauffage, Procédé Barets, Gérard Chervaz architecte consultant, 3 janvier 1972. Pap., tirage ozalyd. 1 : 100 (AM Arâches-la Frasse)

IVR82_20127401307NUC
Auteur de l'illustration : Jean-François Lyon-Caen, Auteur de l'illustration : C. Salomon-Pelen
Auteur du document reproduit : Breuer Marcel (architecte)
© Région Rhône-Alpes, Inventaire général du patrimoine culturel ; © Archives municipales d'Arâches-la-Frasse
reproduction soumise à autorisation du titulaire des droits d'exploitation

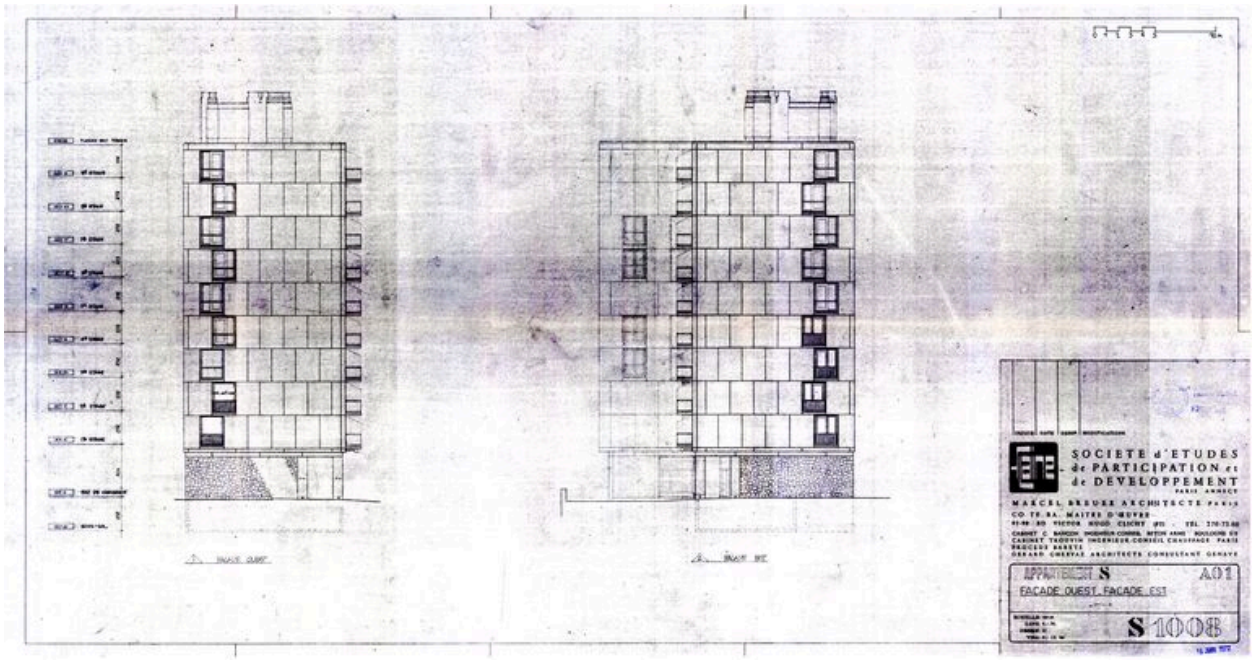

Appartement S. Elévations ouest et est. Marcel Breuer architecte, 3 janvier 1972 (AC Arâches-la Frasse)

Référence du document reproduit :

- **Flaine. Société d'études, de participation et de développement. Appartement S. Façade ouest. Façade** *Flaine. Société d'études, de participation et de développement. Appartement S. Façade ouest. Façade est*. Marcel Breuer architecte, CO.TE.BA maître d'oeuvre, cabinet C. Bancon ingénieur conseil béton armé, cabinet Trouvin ingénieur conseil chauffage, Procédé Barets, Gérard Chervaz architecte consultant, 3 janvier 1972. Pap., tirage ozalyd. 1 : 100 (AM Arâches-la Frasse)

IVR82_20127401308NUC
Auteur de l'illustration : Jean-François Lyon-Caen, Auteur de l'illustration : C. Salomon-Pelen
Auteur du document reproduit : Breuer Marcel (architecte)
© Région Rhône-Alpes, Inventaire général du patrimoine culturel ; © Archives municipales d'Arâches-la-Frasse
reproduction soumise à autorisation du titulaire des droits d'exploitation

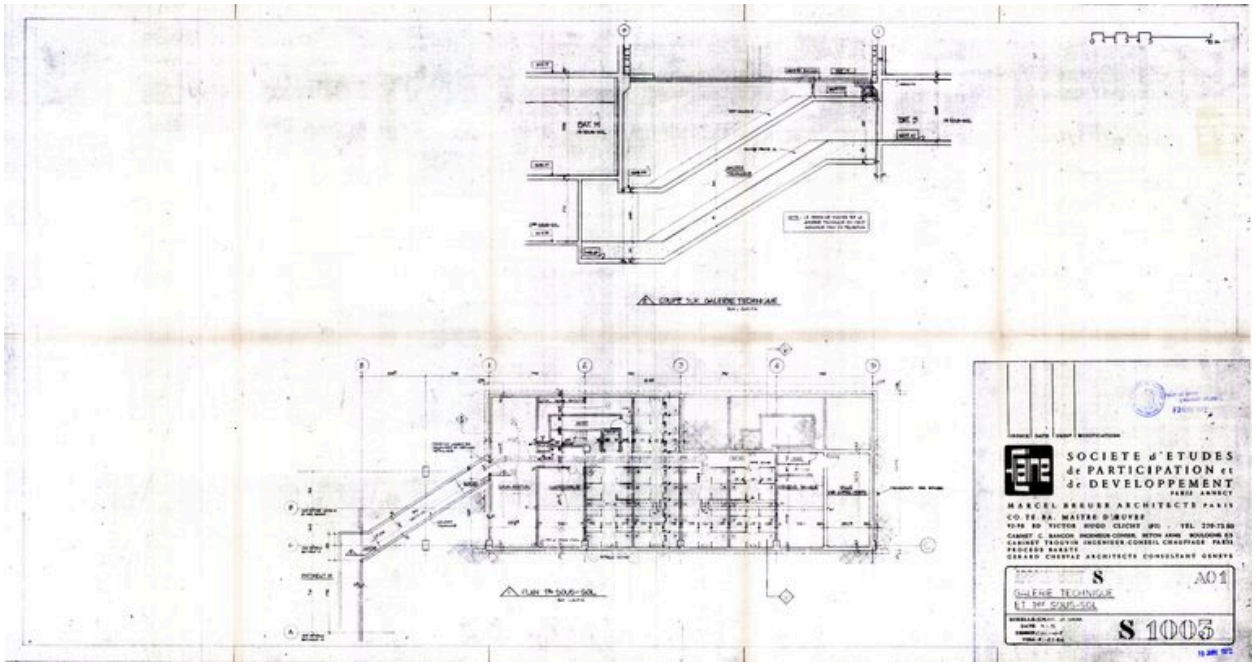

Appartement S. Galerie technique. Coupe et plan du 1er sous-sol. Marcel Breuer architecte, 3 janvier 1972 (AC Arâches-la Frasse)

Référence du document reproduit :

- **Flaine. Société d'études, de participation et de développement. Appartement S. Galerie technique et** *Flaine. Société d'études, de participation et de développement. Appartement S. Galerie technique et 1er sous-sol*. Marcel Breuer architecte, CO.TE.BA maître d'oeuvre, cabinet C. Bancon ingénieur conseil béton armé, cabinet Trouvin ingénieur conseil chauffage, Procédé Barets, Gérard Chervaz architecte consultant, 3 janvier 1972. Pap., tirage ozalyd. 1 : 100, 1 : 50 (AM Arâches-la Frasse)

IVR82_20127401309NUC
Auteur de l'illustration : Jean-François Lyon-Caen, Auteur de l'illustration : C. Salomon-Pelen
Auteur du document reproduit : Breuer Marcel (architecte)
© Région Rhône-Alpes, Inventaire général du patrimoine culturel ; © Archives municipales d'Arâches-la-Frasse
reproduction soumise à autorisation du titulaire des droits d'exploitation

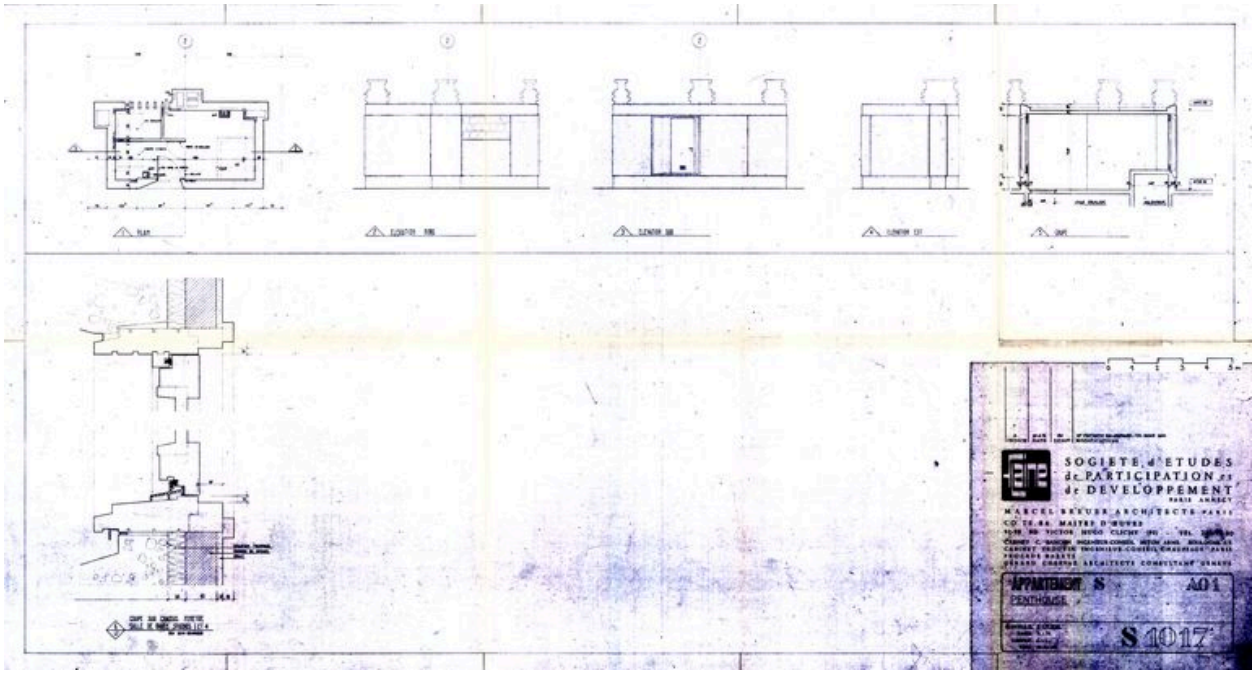

Appartement S. Plan et élévations de la machinerie d'ascenseur sur le toit terrasse. Marcel Breuer architecte, 3 janvier 1972. Modifié le 20 avril 1972 (AC Arâches-la Frasse)

Référence du document reproduit :

- **Flaine. Société d'études, de participation et de développement. Appartement S. Penthouse. Plan et** *Flaine. Société d'études, de participation et de développement. Appartement S. Penthouse*. Plan et élévation de la machinerie d'ascenseur sur le toit terrasse. Marcel Breuer architecte, CO.TE.BA maître d'oeuvre, cabinet C. Bancon ingénieur conseil béton armé, cabinet Trouvin ingénieur conseil chauffage, Procédé Barets, Gérard Chervaz architecte consultant, 3 janvier 1972. Modifié le 20 avril 1972. Pap., tirage ozalyd. 1 : 50 (AM Arâches-la Frasse)

IVR82_20127401310NUC
Auteur de l'illustration : Jean-François Lyon-Caen, Auteur de l'illustration : C. Salomon-Pelen
Auteur du document reproduit : Breuer Marcel (architecte)
© Région Rhône-Alpes, Inventaire général du patrimoine culturel ; © Archives municipales d'Arâches-la-Frasse
reproduction soumise à autorisation du titulaire des droits d'exploitation

Façade principale au sud

IVR82_20127401311NUCA
Auteur de l'illustration : ENSAG APM
Date de prise de vue : 2006
© Région Rhône-Alpes, Inventaire général du patrimoine culturel
reproduction soumise à autorisation du titulaire des droits d'exploitation

Vue d'ensemble depuis le nord-est. Au deuxième plan, l'hôtel Aujon

IVR82_20127401312NUCA
Auteur de l'illustration : ENSAG APM
Date de prise de vue : 2006
© Région Rhône-Alpes, Inventaire général du patrimoine culturel
reproduction soumise à autorisation du titulaire des droits d'exploitation

Vue du toit terrasse depuis le nord-est. A l'arrière, la résidence Bételgeuse

IVR82_20097400382NUCA
Auteur de l'illustration : Eric Dessert
© Région Rhône-Alpes, Inventaire général du patrimoine culturel
reproduction soumise à autorisation du titulaire des droits d'exploitation

Détail de l'élévation postérieure au nord

IVR82_20127401313NUCA
Auteur de l'illustration : ENSAG APM
Date de prise de vue : 2006
© Région Rhône-Alpes, Inventaire général du patrimoine culturel
reproduction soumise à autorisation du titulaire des droits d'exploitation

Le pignon est

IVR82_20127401314NUCA
Auteur de l'illustration : ENSAG APM
Date de prise de vue : 2006
© Région Rhône-Alpes, Inventaire général du patrimoine culturel
reproduction soumise à autorisation du titulaire des droits d'exploitation

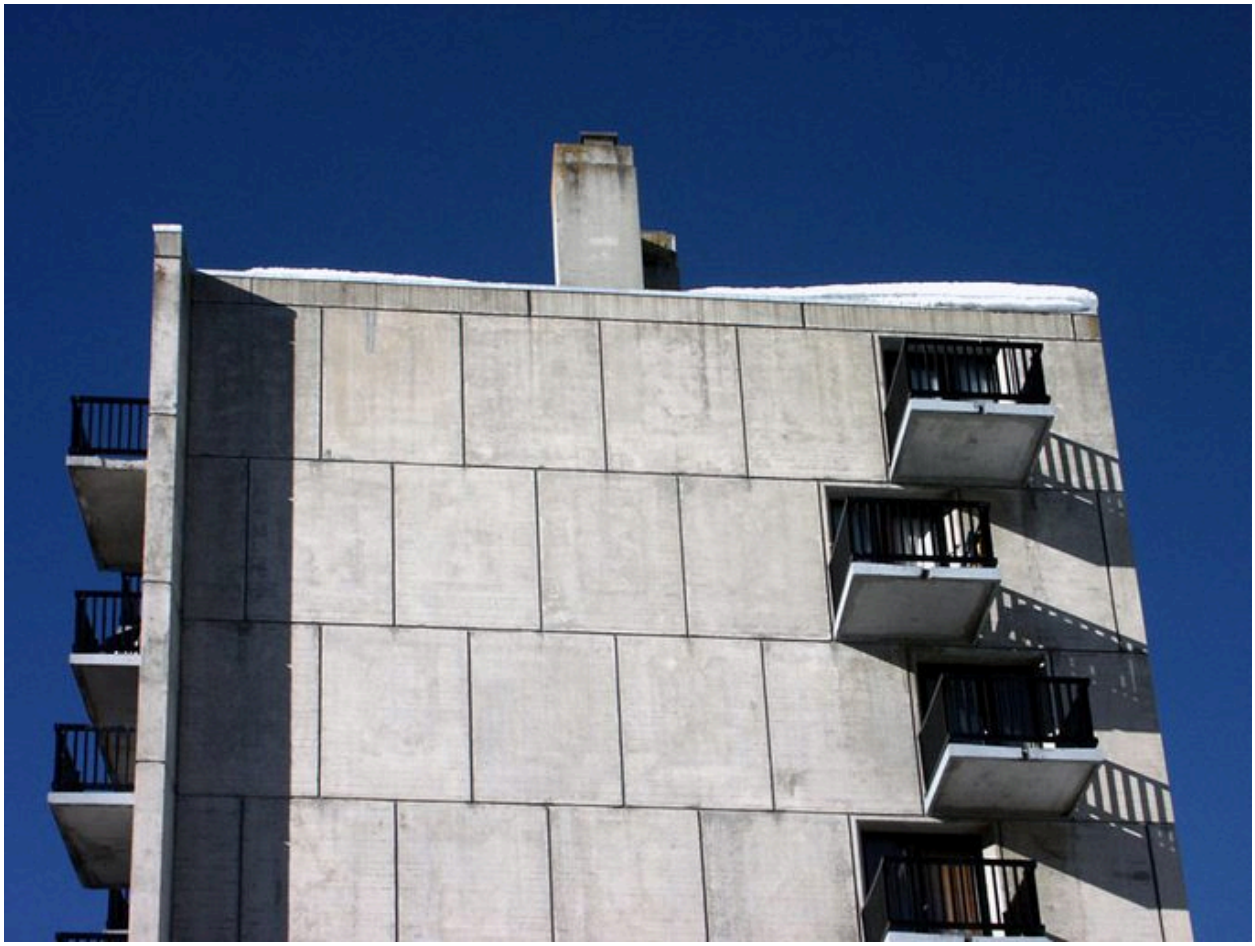

Détail du pignon est

IVR82_20127401315NUCA
Auteur de l'illustration : ENSAG APM
Date de prise de vue : 2006
© Région Rhône-Alpes, Inventaire général du patrimoine culturel
reproduction soumise à autorisation du titulaire des droits d'exploitation

Façade principale. Un des commerces au rez-de-chaussée

IVR82_20127401316NUCA
Auteur de l'illustration : ENSAG APM
Date de prise de vue : 2006
© Région Rhône-Alpes, Inventaire général du patrimoine culturel
reproduction soumise à autorisation du titulaire des droits d'exploitation

Façade principale. Les balcons

IVR82_20127401317NUCA
Auteur de l'illustration : Jean-François Lyon-Caen
Date de prise de vue : 2009
© Région Rhône-Alpes, Inventaire général du patrimoine culturel
reproduction soumise à autorisation du titulaire des droits d'exploitation

Les balcons

IVR82_20097400226NUCA
Auteur de l'illustration : Eric Dessert
© Région Rhône-Alpes, Inventaire général du patrimoine culturel
reproduction soumise à autorisation du titulaire des droits d'exploitation

Le hall d'entrée

IVR82_20127401318NUCA
Auteur de l'illustration : ENSAG APM
Date de prise de vue : 2006
© Région Rhône-Alpes, Inventaire général du patrimoine culturel
reproduction soumise à autorisation du titulaire des droits d'exploitation

Les placards à skis

IVR82_20127401319NUCA
Auteur de l'illustration : ENSAG APM
Date de prise de vue : 2006
© Région Rhône-Alpes, Inventaire général du patrimoine culturel
reproduction soumise à autorisation du titulaire des droits d'exploitation

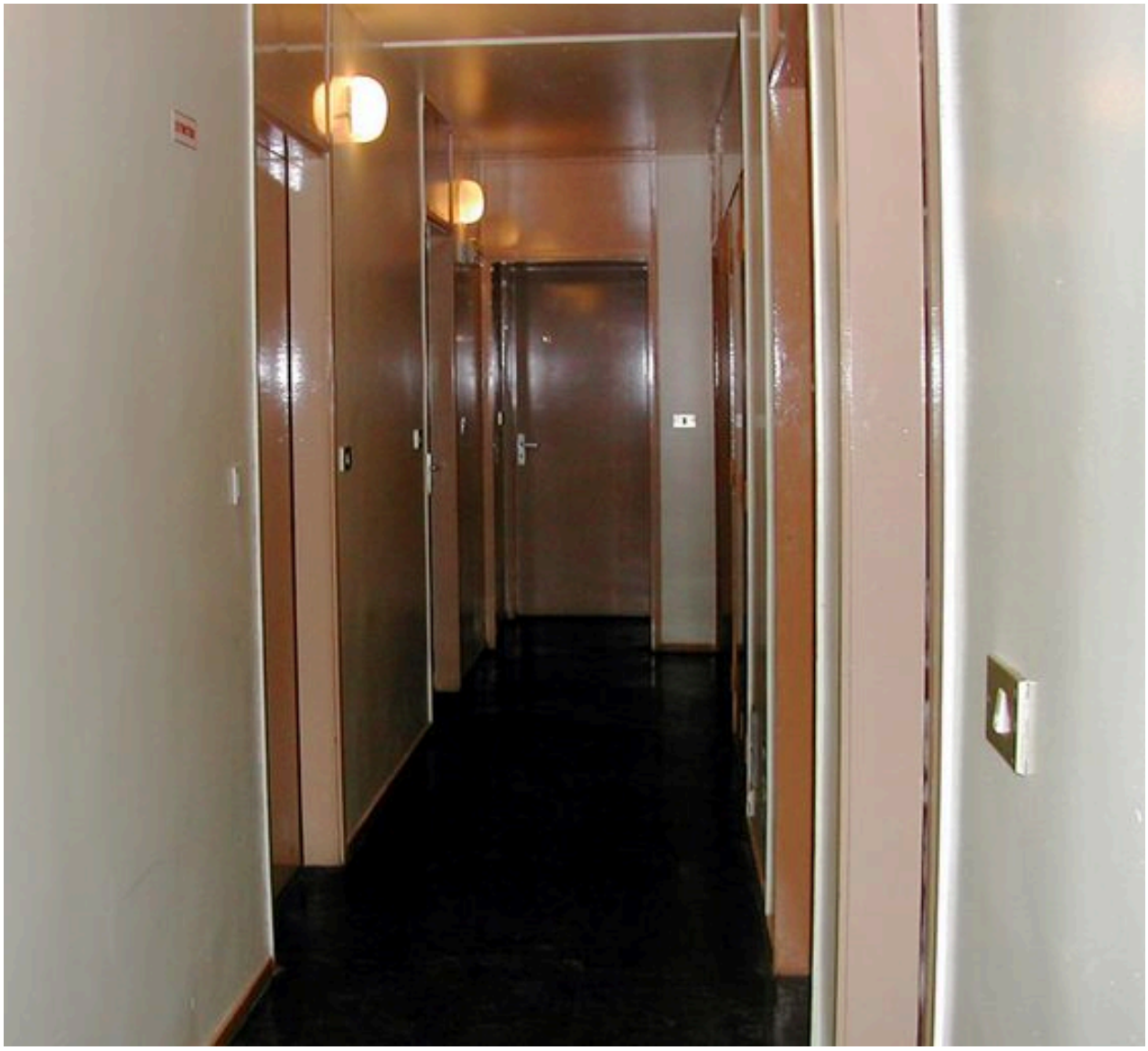

Couloir de distribution des appartements

IVR82_20127401320NUCA
Auteur de l'illustration : ENSAG APM
Date de prise de vue : 2006
© Région Rhône-Alpes, Inventaire général du patrimoine culturel
reproduction soumise à autorisation du titulaire des droits d'exploitation