Rhône-Alpes, Loire
Saint-Étienne-le-Molard
le Bourg

Croix monumentale

Références du dossier

Numéro de dossier : IA42000712
Date de l'enquête initiale : 2000
Date(s) de rédaction : 2003
Cadre de l'étude : inventaire topographique Canton de Boën - Sail-sous-Couzan
Degré d'étude : étudié

Désignation

Dénomination : croix monumentale

Compléments de localisation

Milieu d'implantation : en village
Références cadastrales : . 1986 B3 non cadastré ; . vers la parcelle 996

Historique

Croix monumentale datée de 1841 (date gravée sur la base du fût) et sculptée par le sculpteur Petail - Raymond de Volvic (gravé en partie haute du socle). Le croisillon, détruit par la tempête de 1982 a été refait en béton comme le précisent les archives communales.

Période(s) principale(s) : 2e quart 19e siècle
Période(s) secondaire(s) : 4e quart 20e siècle
Dates : 1841 (porte la date, daté par source), 1982
Auteur(s) de l'oeuvre : Petail-Raymond (sculpteur, signature)

Description

Croix en pierre de Volvic et béton constituée de plusieurs éléments. Le croisillon en béton porte sur sa face avant un décor fondu en ronde-bosse : un Christ en croix et un titulus. Les extrémités de la croix sont potencées à cavets. Le fût en pierre de Volvic, colonne tronconique cannelée, est coiffé d'un chapiteau corinthien. La base de type palmiforme repose sur une plinthe de plan carré portant la date 1841 et le texte O CRUX AVE. Le socle supporte une tablette assez débordante dont la partie inférieure est moulurée. Le socle, avec base en retrait, possède sur chacune de ses faces un décor sculpté en bas-relief à l'intérieur de cartouches sculptés en haut-relief ; dans sa partie haute est gravé : SCULPTE PAR / PETAIL - RAYMOND / DE VOLVIC. La croix repose sur une plate-forme à 3 degrés avec, à leur base et aux quatre angles un chasse-roue.

Eléments descriptifs

Matériau(x) du gros-oeuvre, mise en oeuvre et revêtement : lave ; béton armé

Typologies et état de conservation

Typologies : croix en pierre de Volvic du 19e siècle ; croix avec Christ
État de conservation : restauré

Décor

Techniques : fonderie, sculpture
Représentations : Christ en croix ; Vierge ; IHS, ; symbole religieux, ; AM, ; symbole religieux, ; instruments de la Passion, ; symbole religieux,
Précision sur les représentations :

Christ en croix sur la face avant du croisillon ; IHS sur la face avant du socle ; échelle et pique sur la face latérale droit du socle ; monogramme de la Vierge dans un coeur sur la face arrière du socle ; 3 clous dans un losange sur la face latérale gauche.

Dimensions

Mesures : h : 737 cm ; la : 365 cm ; pr : 393 cm

Statut, intérêt et protection

Statut de la propriété : propriété privée

Références documentaires

Liens web

- http://www.patrimoine.rhonealpes.fr/DOSSNUM/BOEN/ia42000712/index.htm : http://www.patrimoine.rhonealpes.fr/DOSSNUM/BOEN/ia42000712/index.htm

Illustrations

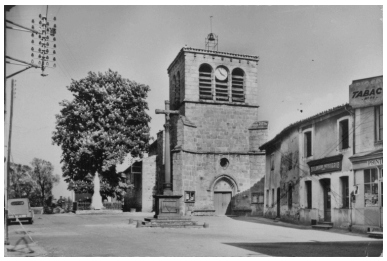

SAINT-ETIENNE-LE-MOLARD (Loire) / 75504. L'EGLISE. Les éditions J. CELLARD / 13, rue de l'Economie - Bron (Rhône). Repro. Eric Dessert
IVR82_20024200232XB

Vue d'ensemble de trois-quarts. Phot. Eric Dessert
IVR82_20034201907X

Vue d'ensemble de trois-quarts. Phot. Thierry Monnet
IVR82_20034201374ZE

Détail de la base. Phot. Thierry Monnet
IVR82_20034201908ZE

Auteur(s) du dossier : Thierry Monnet
Copyright(s) : © Région Rhône-Alpes, Inventaire général du patrimoine culturel

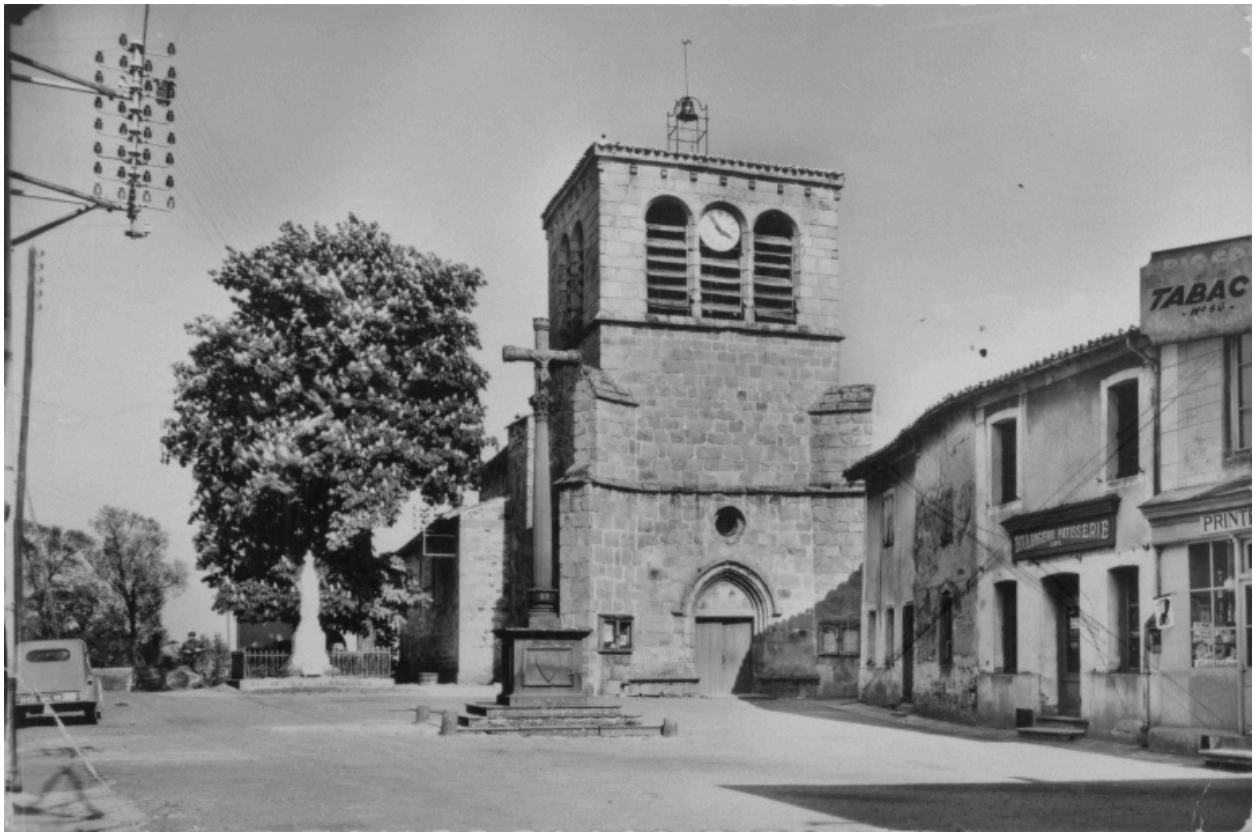

SAINT-ETIENNE-LE-MOLARD (Loire) / 75504. L'EGLISE. Les éditions J. CELLARD / 13, rue de l'Economie - Bron (Rhône).

Référence du document reproduit :

- **Carte postale. SAINT-ETIENNE-LE-MOLARD (Loire) / 75504. L'EGLISE. Les éditions J. CELLARD / 13, rue de l'Economie - Bron (Rhône).**
  SAINT-ETIENNE-LE-MOLARD (Loire) / 75504. L'EGLISE. Les éditions J. CELLARD / 13, rue de l'Economie - Bron (Rhône). / Carte postale, 1961 (oblitération) Collection particulière.
  Collection particulière

IVR82_20024200232XB
Auteur de l'illustration (reproduction) : Eric Dessert
Date de prise de vue : 2001
© Région Rhône-Alpes, Inventaire général du patrimoine culturel ; © Collection particulière
reproduction soumise à autorisation du titulaire des droits d'exploitation

Vue d'ensemble de trois-quarts.

IVR82_20034201907X
Auteur de l'illustration : Eric Dessert
© Région Rhône-Alpes, Inventaire général du patrimoine culturel
reproduction soumise à autorisation du titulaire des droits d'exploitation

Vue d'ensemble de trois-quarts.

IVR82_20034201374ZE
Auteur de l'illustration : Thierry Monnet
© Région Rhône-Alpes, Inventaire général du patrimoine culturel
reproduction soumise à autorisation du titulaire des droits d'exploitation

Détail de la base.

IVR82_20034201908ZE
Auteur de l'illustration : Thierry Monnet
© Région Rhône-Alpes, Inventaire général du patrimoine culturel
reproduction soumise à autorisation du titulaire des droits d'exploitation