Rhône-Alpes, Haute-Savoie
Morzine
les Dromonts
place des Ruches

Immeuble dit résidence Andante

Références du dossier

Numéro de dossier : IA74000833
Date de l'enquête initiale : 2006
Date(s) de rédaction : 2006
Cadre de l'étude : enquête thématique régionale Stations de sports d'hiver
Degré d'étude : repéré

Désignation

Dénomination : immeuble
Appellation : résidence Andante

Compléments de localisation

Milieu d'implantation : en écart
Références cadastrales : 2006, O1, 84

Historique

la résidence Andante, conçue en 1971 par le Collectif Architecture (J. Labro et J.-J. Orzoni entourés de leurs collaborateurs J. Hatala, Pierre Lombard, G. Rado-Orzoni et André Wujeck), dans le cadre du programme économique du village des Ruches, est réhabilitée en 2000. La partie commune est dissociée de la résidence. La galerie de liaison reliant le pavillon central à la résidence, réalisée en passerelle couverte enjambant un chemin parcouru par les skieurs, est démolie. L'entrée est recomposée pour permettre un accès autonome et le chemin dégagé.

Période(s) principale(s) : 3e quart 20e siècle
Dates : 1971 (daté par source)
Auteur(s) de l'oeuvre : Architecture Collectif (agence d'architecture, attribution par source)
Personne(s) liée(s) à l'histoire de l'oeuvre : Gérard Brémond (commanditaire)

Description

La résidence Andante est le plus petit des quatre immeubles composant le village des Ruches. Elle a une capacité de 75 logements pour l'essentiel des studios. L'entrée principale est reconstruite hors-oeuvre, sous la forme d'un hall polygonal en charpente bois largement vitré, ouvert directement sur la rue. Au pied de l'immeuble, les travées ouvertes sur la place des Ruches sont transformées en commerce et protégées par un auvent en charpente bois supportant une toiture polygonale.

Eléments descriptifs

Matériau(x) du gros-oeuvre, mise en oeuvre et revêtement : essentage de bardeaux ; essentage de planches ; crépi ; béton armé
Matériau(x) de couverture : bois en couverture
Étage(s) ou vaisseau(x) : 4 étages de soubassement, rez-de-chaussée surélevé, 2 étages carrés, 2 étages de comble
Type(s) de couverture : terrasse ; toit à plusieurs pans brisés
Escaliers : escalier hors-oeuvre : escalier en vis, en maçonnerie ; escalier dans-oeuvre : escalier en vis, en maçonnerie
Autres organes de circulations : ascenseur

Typologies et état de conservation

Typologies : immeuble tour circulaire

Statut, intérêt et protection

Statut de la propriété : propriété privée

Illustrations

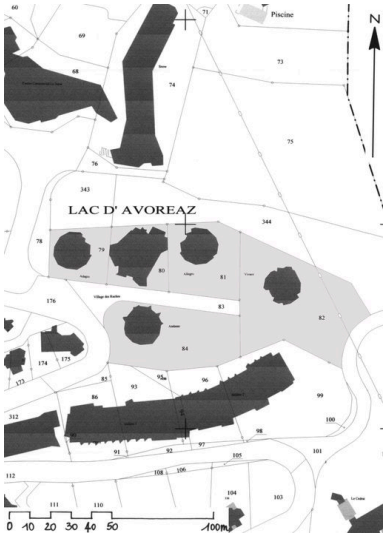

Plan masse, extrait du plan cadastral
Dess. Jean-François Lyon-Caen, Dess. C. Salomon-Pelen
IVR82_20087401139NUD

Vue générale depuis le nord-est
Phot. Jean-François Lyon-Caen, Phot. C. Salomon-Pelen
IVR82_20087401158NUCA

Vue depuis l'est avec la passerelle couverte vers le pavillon central démolie en 2000
Phot. Jean-François Lyon-Caen, Phot. C. Salomon-Pelen
IVR82_20087401159NUCA

Vue depuis l'est
Phot. Jean-François Lyon-Caen, Phot. C. Salomon-Pelen
IVR82_20087401160NUCA

Vue depuis le sud-est
Phot. Jean-François Lyon-Caen, Phot. C. Salomon-Pelen
IVR82_20087401161NUCA

Vue depuis le sud-ouest
Phot. Jean-François Lyon-Caen, Phot. C. Salomon-Pelen
IVR82_20087401162NUCA

Entrée de l'immeuble
Phot. Jean-François Lyon-Caen, Phot. C. Salomon-Pelen
IVR82_20087401163NUCA

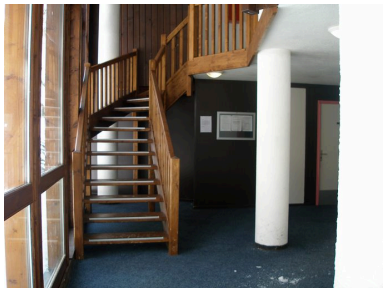

Escalier principal
Phot. Jean-François Lyon-Caen, Phot. C. Salomon-Pelen
IVR82_20087401164NUCA

Dossiers liés

Dossiers de synthèse :
Présentation de l'aire d'étude d'Avoriaz (IA74000866) Rhône-Alpes, Haute-Savoie, Morzine
Immeubles (IA74000868) Rhône-Alpes, Haute-Savoie, Morzine
Oeuvre(s) contenue(s) :
Oeuvre(s) en rapport :
Immeubles dits le Village des Ruches (IA74000829) Rhône-Alpes, Haute-Savoie, Morzine, les Dromonts, place des Ruches
Secteur urbain concerté : quartier les Dromonts (IA74000873) Rhône-Alpes, Haute-Savoie, Morzine, les Dromonts

Auteur(s) du dossier : Jean-François Lyon-Caen, Catherine Salomon-Pelen
Copyright(s) : © Région Rhône-Alpes, Inventaire général du patrimoine culturel ; © Ecole d'architecture de Grenoble

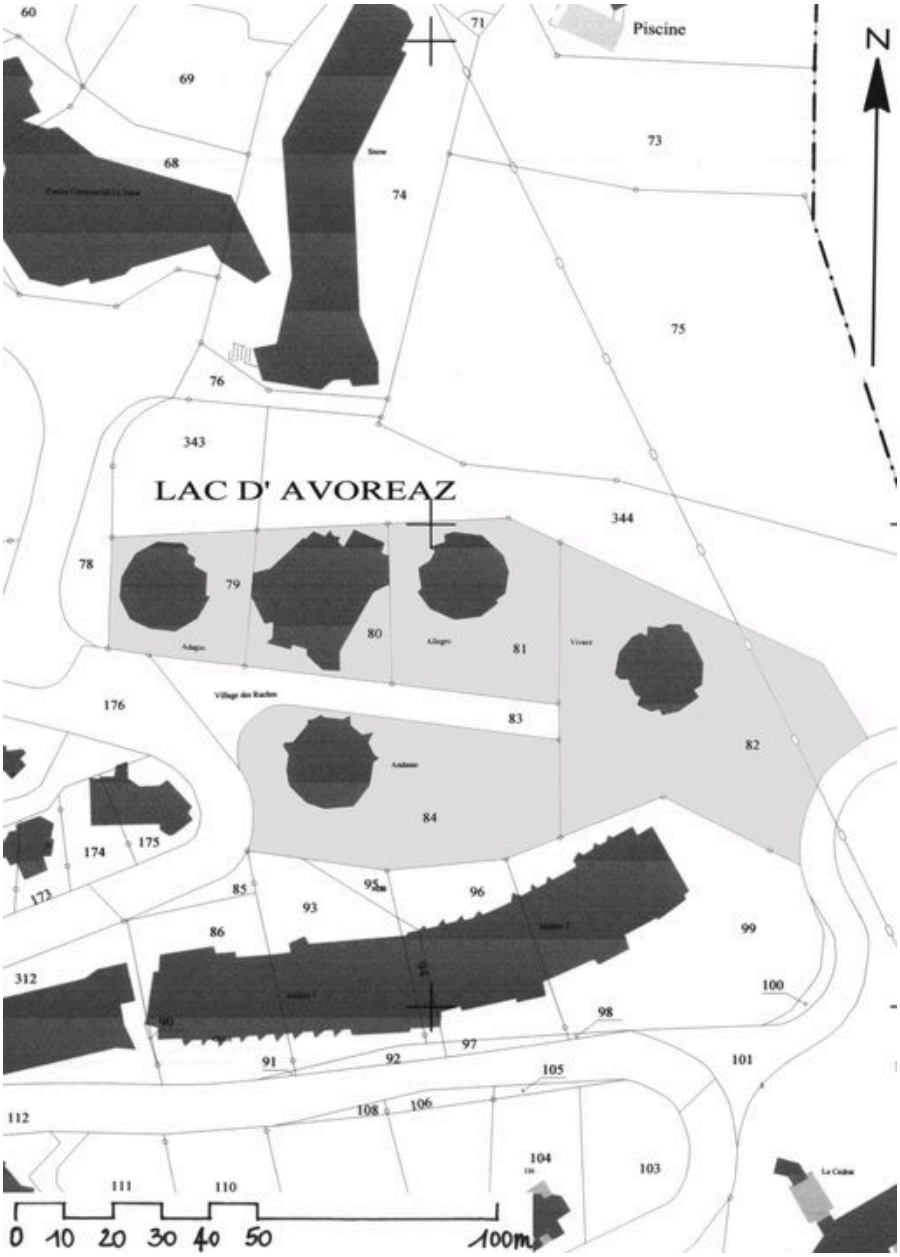

Plan masse, extrait du plan cadastral

IVR82_20087401139NUD
Auteur de l'illustration : Jean-François Lyon-Caen, Auteur de l'illustration : C. Salomon-Pelen
Technique de relevé : reprise de fond ;
© Région Rhône-Alpes, Inventaire général du patrimoine culturel
reproduction soumise à autorisation du titulaire des droits d'exploitation

Vue générale depuis le nord-est

IVR82_20087401158NUCA
Auteur de l'illustration : Jean-François Lyon-Caen, Auteur de l'illustration : C. Salomon-Pelen
Date de prise de vue : 2006
© Région Rhône-Alpes, Inventaire général du patrimoine culturel
reproduction soumise à autorisation du titulaire des droits d'exploitation

Vue depuis l'est avec la passerelle couverte vers le pavillon central démolie en 2000

IVR82_20087401159NUCA
Auteur de l'illustration : Jean-François Lyon-Caen, Auteur de l'illustration : C. Salomon-Pelen
Date de prise de vue : 1999
© Région Rhône-Alpes, Inventaire général du patrimoine culturel
reproduction soumise à autorisation du titulaire des droits d'exploitation

Vue depuis l'est

IVR82_20087401160NUCA
Auteur de l'illustration : Jean-François Lyon-Caen, Auteur de l'illustration : C. Salomon-Pelen
Date de prise de vue : 2006
© Région Rhône-Alpes, Inventaire général du patrimoine culturel
reproduction soumise à autorisation du titulaire des droits d'exploitation

Vue depuis le sud-est

IVR82_20087401161NUCA
Auteur de l'illustration : Jean-François Lyon-Caen, Auteur de l'illustration : C. Salomon-Pelen
Date de prise de vue : 2006
© Région Rhône-Alpes, Inventaire général du patrimoine culturel
reproduction soumise à autorisation du titulaire des droits d'exploitation

Vue depuis le sud-ouest

IVR82_20087401162NUCA
Auteur de l'illustration : Jean-François Lyon-Caen, Auteur de l'illustration : C. Salomon-Pelen
Date de prise de vue : 2006
© Région Rhône-Alpes, Inventaire général du patrimoine culturel
reproduction soumise à autorisation du titulaire des droits d'exploitation

Entrée de l'immeuble

IVR82_20087401163NUCA
Auteur de l'illustration : Jean-François Lyon-Caen, Auteur de l'illustration : C. Salomon-Pelen
Date de prise de vue : 2006
© Région Rhône-Alpes, Inventaire général du patrimoine culturel
reproduction soumise à autorisation du titulaire des droits d'exploitation

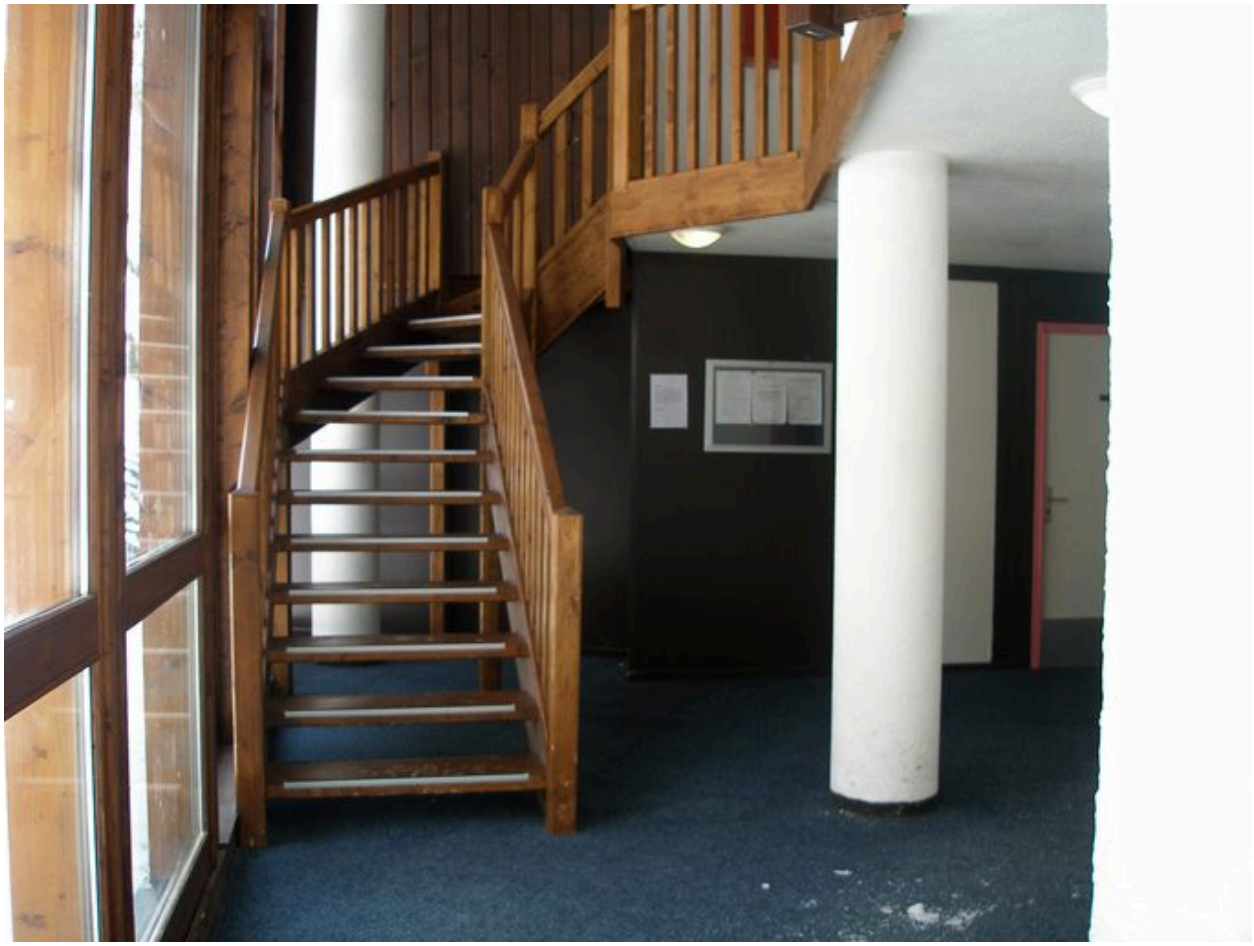

Escalier principal

IVR82_20087401164NUCA
Auteur de l'illustration : Jean-François Lyon-Caen, Auteur de l'illustration : C. Salomon-Pelen
Date de prise de vue : 2006
© Région Rhône-Alpes, Inventaire général du patrimoine culturel
reproduction soumise à autorisation du titulaire des droits d'exploitation