



Auvergne-Rhône-Alpes, Allier
Le Veudre
6-8 rue du Trou Gandou

Maison

Références du dossier

Numéro de dossier : IA03000677
Date de l'enquête initiale : 2024
Date(s) de rédaction : 2025
Cadre de l'étude : inventaire topographique Inventaire du Val-d'Allier (nord)
Degré d'étude : étudié

Désignation

Dénomination : maison

Compléments de localisation

Milieu d'implantation :
Références cadastrales : 2018, B1, 116 ; 1831, B1, 131. Parcelle non construite en 1831

Historique

La parcelle sur laquelle sera construit l'édifice n'est pas bâtie en 1831. Vers 1892 (date des plans d'exécution), Gabriel Baër (père) établit des plans de l'édifice : une maison d'habitation avec cuisine et dépendances en annexe. Les commanditaires sont Privat Renon et Jeanne Laporte son épouse.

Période(s) principale(s) : 4e quart 19e siècle
Dates : 1892 (daté par source)
Auteur(s) de l'oeuvre : Jacques Frédéric Gustave Baër (architecte, attribution par source)
Personne(s) liée(s) à l'histoire de l'oeuvre : Privat Renon (commanditaire, attribution par source),
Jeanne Laporte (commanditaire, attribution par source)

Description

L'édifice, qui épouse en façade la courbe de la rue, est à un étage carré (percé de 5 fenêtres en façade) au dessus d'un rez-de-chaussée percé d'une porte et de deux fenêtres. Au dessus d'une corniche de pierre de taille, la toiture irrégulière est à croupes, recouverte d'ardoises. Une plaque de tôle estampée portant le symbole (triangle sur fond de gloire) et le nom de "la Providence", compagnie d'assurance contre l'incendie, est apposée au dessus de la porte d'entrée.
L'édifice n'ayant pas été visité lors de l'inventaire, les relevés établis vers 1892 et 1893 font référence pour la distribution intérieure d'origine. (voir ci-joint)

Éléments descriptifs

Matériau(x) du gros-oeuvre, mise en oeuvre et revêtement : calcaire, pierre de taille ; moellon, enduit
Matériau(x) de couverture : ardoise
Étage(s) ou vaisseau(x) : 1 étage carré
Type(s) de couverture : croupe

Statut, intérêt et protection

Statut de la propriété : propriété d'une personne privée

Références documentaires

Documents d'archive

- **Maison d'habitation de Monsieur Renon-Laporte, au Veudre : coupe sur l'escalier, plan du rez-de-chaussée, plan du 1er étage**
AD03 : 16J 168 : **Maison d'habitation de Monsieur Renon-Laporte, au Veudre : coupe sur l'escalier, plan du rez-de-chaussée, plan du 1er étage**, lavis sur papier.
AD Allier : 16J 168
- **Maison d'habitation de Monsieur Renon-Laporte, au Veudre : coupe sur l'escalier, plan du rez-de-chaussée, plan du 1er étage**
AD03 : 16J 168 : **Maison d'habitation de Monsieur Renon-Laporte, au Veudre : coupe sur l'escalier, plan du rez-de-chaussée, plan du 1er étage**, s.d. lavis sur calque.
AD Allier : 16J 168
- **Projet de maison d'habitation de Monsieur Renon-Laporte, au Veudre .. 1892**
AD03 : 16J 168 : **Projet de maison d'habitation de Monsieur Renon-Laporte, au Veudre : plan des caves, plan du rez-de-chaussée, 1er étage 1er projet, 1er étage 2e projet**, [par Gustave Baër] plan d'exécution annoté sur calque signé [Bourbon le... 1892 G. Bernay ?]
AD Allier : 16J 168
- **Portes de la maison d'habitation de Monsieur Renon-Laporte, au Veudre : détails d'exécution. 1893**
AD03 : 16J 168 : **Portes de la maison d'habitation de Monsieur Renon-Laporte, au Veudre : détails d'exécution**, dressé par l'architecte soussigné, Moulins, le ... mai 1893, s.n.
AD Allier : 16J 168
- **Maison d'habitation de Monsieur Renon-Laporte, au Veudre : construction d'une cuisine et dépendances en annexe.**
AD03 : 16J 168 : **Maison d'habitation de Monsieur Renon-Laporte, au Veudre : construction d'une cuisine et dépendances en annexe : façade principale, coupe, plan, pignon**. lavis sur calque. s. d.
AD Allier : 16J 168

Illustrations

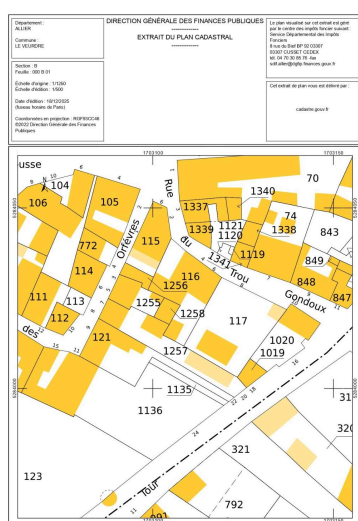

Extrait du plan cadastral mis à jour en 2018, parcelle 116.
IVR84_20250300694NUCA

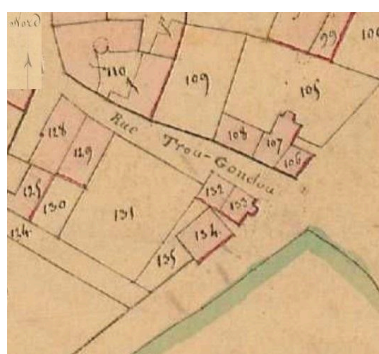

Extrait du plan cadastral de 1831 :
parcelle non construite 131.
IVR84_20250300693NUCA



Vue générale du nord-est.
Phot. Maryse Durin-Tercelin
IVR84_20250300686NUCA



Plaque en tôle estampée de la "compagnie anonyme d'assurances contre l'incendie" La Providence, créée en 1838, Phot. Maryse Durin-Tercelin
IVR84_20250300687NUCA

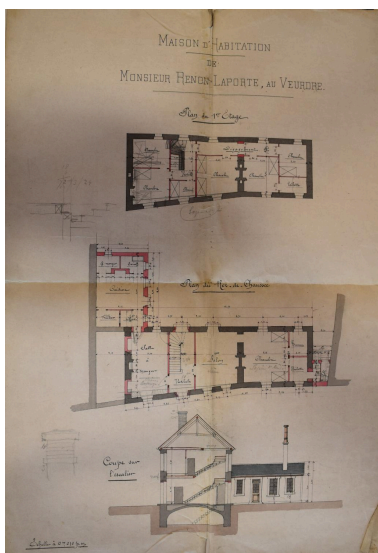

Relevé de la maison d'habitation de Privat Renon et Jeanne Laporte par Gustave Baër (père) Laporte par Gustave Baër (père) Repto. Maryse Durin-Tercelin, Autr. Jacques Frédéric Gustave Baër
IVR84_20250300688NUCA

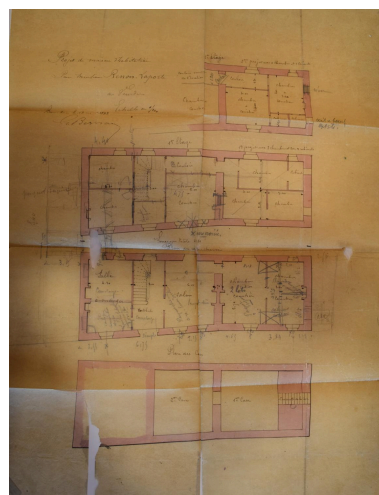

Plan d'exécution de la maison d'habitation de Privat Renon et Jeanne Laporte par Gustave Baër (père), annoté et signé par [G. Bernay, entrepreneur?] Repto. Maryse Durin-Tercelin, Autr. Jacques Frédéric Gustave Baër
IVR84_20250300689NUCA

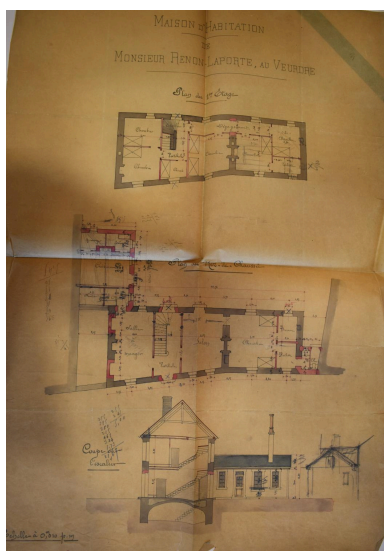

Relevé de la maison d'habitation de Privat Renon et Jeanne Laporte par Gustave Baër (père) Laporte par Gustave Baër (père) Repto. Maryse Durin-Tercelin, Autr. Jacques Frédéric Gustave Baër
IVR84_20250300690NUCA

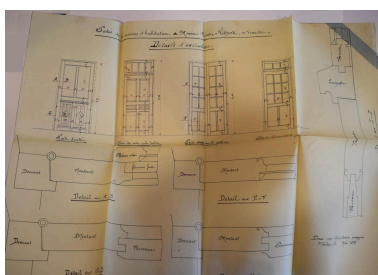

Détails d'exécution des portes de la maison d'habitation de Monsieur Renan-Laporte au Veudre. Repto. Maryse Durin-Tercelin, Autr. Jacques Frédéric Gustave Baër
IVR84_20250300691NUCA



Relevé d'une cuisine et dépendances en annexe de la maison d'habitation de Monsieur Renon-Laporte, au Veudre. Repto. Maryse Durin-Tercelin, Autr. Jacques Frédéric Gustave Baër
IVR84_20250300692NUCA

Dossiers liés

Dossiers de synthèse :

Présentation de la commune du Veudre (IA03000620) Auvergne-Rhône-Alpes, Allier, Le Veudre

Oeuvre(s) contenue(s) :

Oeuvre(s) en rapport :

Le bourg du Veudre (dossier en cours) (IA03000655) Auvergne, Allier, Le Veudre,

Auteur(s) du dossier : Maryse Durin-Tercelin

Copyright(s) : © Région Auvergne-Rhône-Alpes, Inventaire général du patrimoine culturel

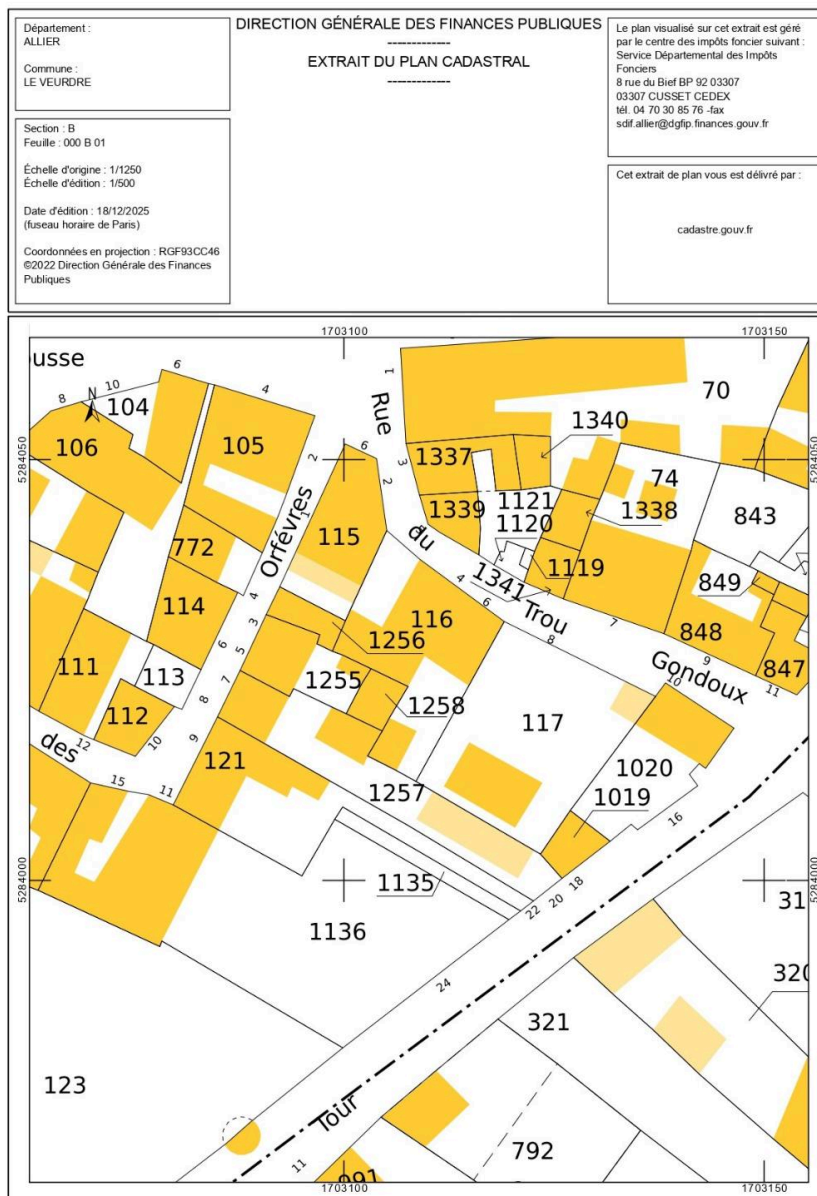

Extrait du plan cadastral mis à jour en 2018, parcelle 116.

IVR84_20250300694NUCA

© Ministère des finances, CIDF, Service du cadastre
reproduction soumise à autorisation du titulaire des droits d'exploitation



Extrait du plan cadastral de 1831 : parcelle non construite 131.

IVR84_20250300693NUCA

© Archives départementales de l'Allier

reproduction soumise à autorisation du titulaire des droits d'exploitation



Vue générale du nord-est.

IVR84_20250300686NUCA

Auteur de l'illustration : Maryse Durin-Tercelin

© Région Auvergne-Rhône-Alpes, Inventaire général du patrimoine culturel
communication libre, reproduction soumise à autorisation



Plaque en tôle estampée de la "compagnie anonyme d'assurances contre l'incendie" La Providence, créée en 1838,

IVR84_20250300687NUCA

Auteur de l'illustration : Maryse Durin-Tercelin

© Région Auvergne-Rhône-Alpes, Inventaire général du patrimoine culturel
communication libre, reproduction soumise à autorisation

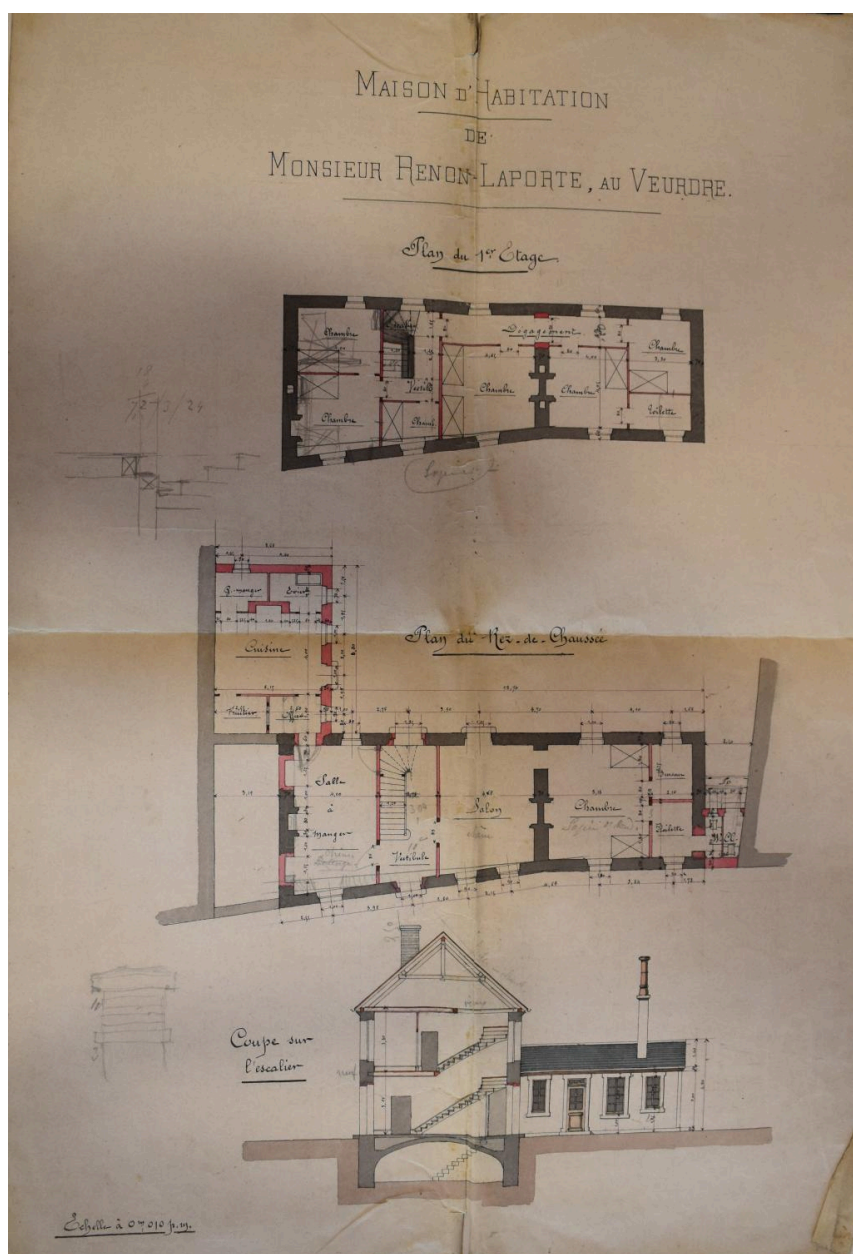

Relevé de la maison d'habitation de Privat Renon et Jeanne Laporte par Gustave Baër (père)

Référence du document reproduit :

- **Maison d'habitation de Monsieur Renon-Laporte, au Veurdre : coupe sur l'escalier, plan du rez-de-chaussée, plan du 1er étage**
AD03 : 16J 168 : **Maison d'habitation de Monsieur Renon-Laporte, au Veurdre : coupe sur l'escalier, plan du rez-de-chaussée, plan du 1er étage**, lavis sur papier.
AD Allier : 16J 168

IVR84_20250300688NUCA

Auteur de l'illustration (reproduction) : Maryse Durin-Tercelin

Auteur du document reproduit : Jacques Frédéric Gustave Baër

© Archives départementales de l'Allier

reproduction soumise à autorisation du titulaire des droits d'exploitation

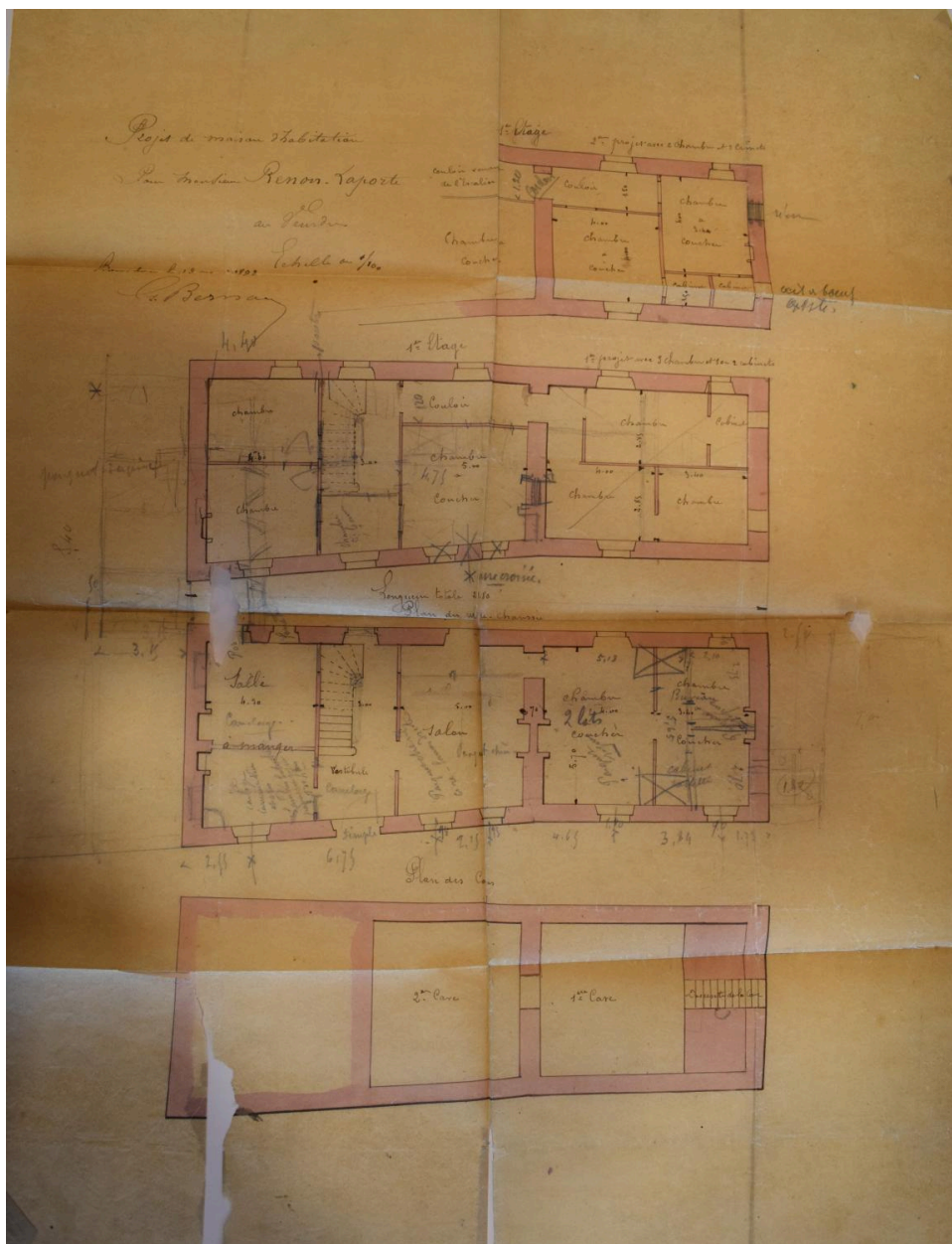

Plan d'exécution de la maison d'habitation de Privat Renon et Jeanne Laporte par Gustave Baër (père), annoté et signé par [G. Bernay, entrepreneur?]

Référence du document reproduit :

- **Projet de maison d'habitation de Monsieur Renon-Laporte, au Veudre .. 1892**
AD03 : 16J 168 : **Projet de maison d'habitation de Monsieur Renon-Laporte, au Veudre : plan des caves, plan du rez-de-chaussée, 1er étage 1er projet, 1er étage 2e projet**, [par Gustave Baër] plan d'exécution annoté sur calque signé [Bourbon le... 1892 G. Bernay ?]
AD Allier : 16J 168

IVR84_20250300689NUCA

Auteur de l'illustration (reproduction) : Maryse Durin-Tercelin

Auteur du document reproduit : Jacques Frédéric Gustave Baër

© Archives départementales de l'Allier

reproduction soumise à autorisation du titulaire des droits d'exploitation

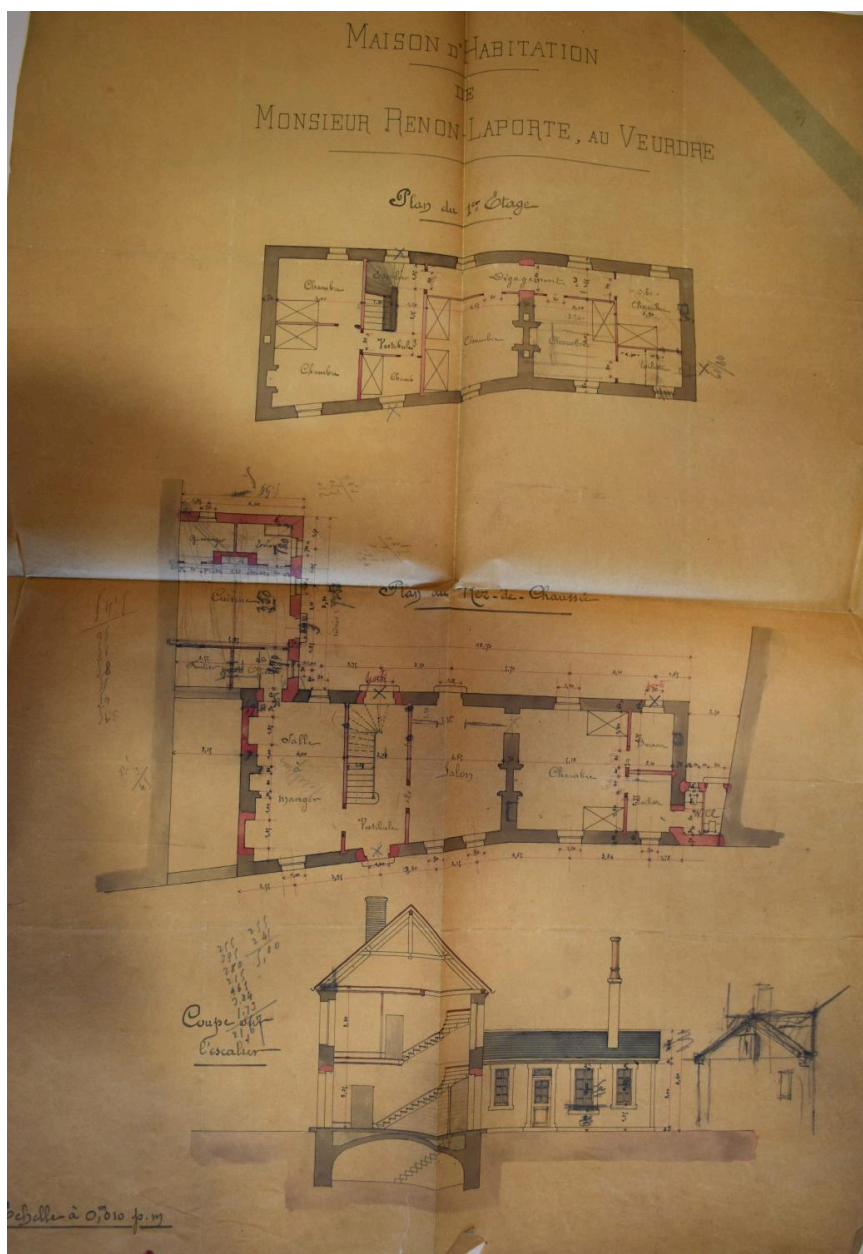

Relevé de la maison d'habitation de Privat Renon et Jeanne Laporte par Gustave Baër (père)

Référence du document reproduit :

- **Maison d'habitation de Monsieur Renon-Laporte, au Veudre : coupe sur l'escalier, plan du rez-de-chaussée, plan du 1er étage**
AD03 : 16J 168 : **Maison d'habitation de Monsieur Renon-Laporte, au Veudre : coupe sur l'escalier, plan du rez-de-chaussée, plan du 1er étage**, s.d. lavis sur calque.
AD Allier : 16J 168

IVR84_20250300690NUCA

Auteur de l'illustration (reproduction) : Maryse Durin-Tercelin

Auteur du document reproduit : Jacques Frédéric Gustave Baër

© Archives départementales de l'Allier

reproduction soumise à autorisation du titulaire des droits d'exploitation

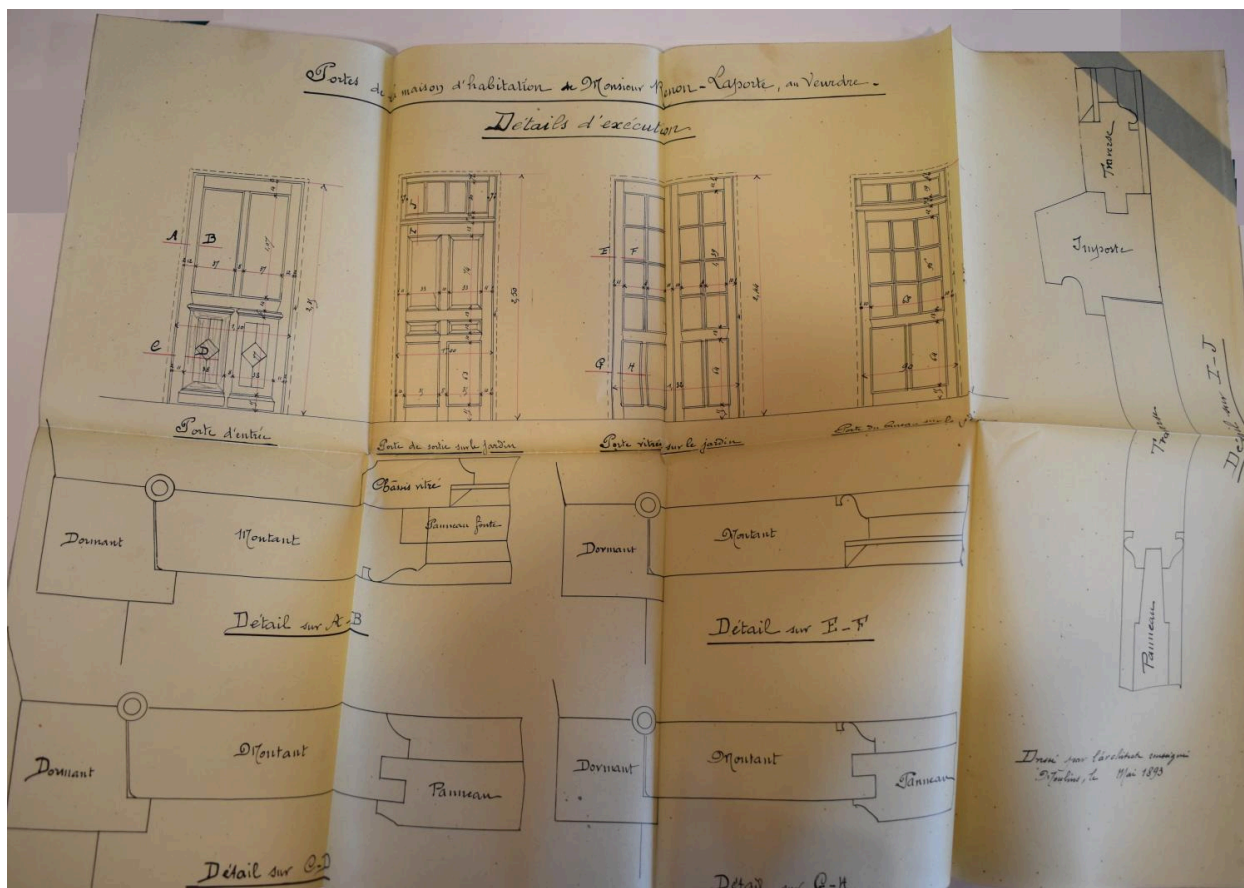

Détails d'exécution des portes de la maison d'habitation de Monsieur Renon-Laporte au Veudre.

Référence du document reproduit :

- **Portes de la maison d'habitation de Monsieur Renon-Laporte, au Veudre : détails d'exécution. 1893**
AD03 : 16J 168 : **Portes de la maison d'habitation de Monsieur Renon-Laporte, au Veudre : détails d'exécution**, dressé par l'architecte soussigné, Moulins, le ... mai 1893, s.n.
AD Allier : 16J 168

IVR84_20250300691NUCA

Auteur de l'illustration (reproduction) : Maryse Durin-Tercelin

Auteur du document reproduit : Jacques Frédéric Gustave Baër

© Archives départementales de l'Allier

reproduction soumise à autorisation du titulaire des droits d'exploitation



Relevé d'une cuisine et dépendances en annexe de la maison d'habitation de Monsieur Renon-Laporte, au Veudre.

Référence du document reproduit :

- **Maison d'habitation de Monsieur Renon-Laporte, au Veudre : construction d'une cuisine et dépendances en annexe.**
AD03 : 16J 168 : **Maison d'habitation de Monsieur Renon-Laporte, au Veudre : construction d'une cuisine et dépendances en annexe : façade principale, coupe, plan, pignon.** lavis sur calque. s. d.
AD Allier : 16J 168

IVR84_20250300692NUCA

Auteur de l'illustration (reproduction) : Maryse Durin-Tercelin

Auteur du document reproduit : Jacques Frédéric Gustave Baër

© Archives départementales de l'Allier

reproduction soumise à autorisation du titulaire des droits d'exploitation