Lyon 2e
29 rue de la Bourse

Le mobilier de l'appartement et du bureau du proviseur

Références du dossier

Numéro de dossier : IM69001753
Date de l'enquête initiale : 2012
Date(s) de rédaction : 2013
Cadre de l'étude : inventaire topographique Inventaire de la Ville de Lyon

Désignation

Localisation

Aire d'étude et canton :
Aire d'étude : Lyon Urgences, *Canton* :
Précisions :

Historique

Le mobilier date pour l'essentiel de la deuxième moitié du 19e siècle, probablement de la Troisième République,mis à part quelques éléments (cheminée notamment) plus anciens, témoins d'aménagement antérieurs. Bien que les sources soient imprécises, et lacunaires (elles ne remontent pas en deçà de 1899 pour ce qui concerne les fonds des AD du Rhône), un **Inventaire du mobilier des fonctionnaires du lycée de Lyon** (AD Rhône, 1 T 160, fol.1) mentionne des réaménagements en 1899, sans précision de localisation. Il se peut que cette campagne d'ameublement concerne aussi bien les bureaux de l'intendance que les logements du proviseur ou de l'intendant.
Parmi les éléments de mobilier, on relève deux glaces avec cadre doré et mobilier de style Louis XIV (sic) : 6 chaises, quatre fauteuils, 2 canapés) pour le salon de réception, et une glace avec cadre en bois à fronton pour l'antichambre. La description de la plupart des meubles figurant dans ce registre d'inventaire n'est pas suffisamment précise pour permette l'identification du mobilier actuel.

Description

Précisions et transcriptions :

L'appartement et le bureau du proviseur se situent dans le même logement.

Références documentaires

Documents d'archive

- **AD Rhône. 1 T 160. Inventaire du mobilier des fonctionnaires. Lycée de Lyon**
  AD Rhône. 1 T 160. **Inventaire du mobilier des fonctionnaires**. Lycée de Lyon
  AD Rhône : 1 T 160

Illustrations

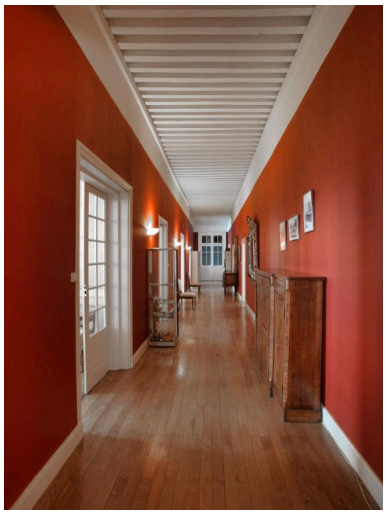

Vue d'ensemble du mobilier
du couloir de distribution
Phot. Eric Dessert
IVR82_20136901636NUCA

Dossiers liés

Édifice : Logement : appartement du proviseur (IA69004613) Rhône-Alpes, Rhône, Lyon 2e, 29 rue de la Bourse
Objet(s) contenu(s) dans l'édifice :
Armoire vitrée ()
Bas d'armoire-secrétaire à abattant et corps latéraux, formant buffet trois-quart ()
Buffet bas ()
Canapé : tête-à-tête, dit causeuse ()
Commode n°1 : commode de style Louis XVI ()
Commode n°2 : commode demi-tombeau de style Louis XV ()
Commode n°3 : commode de style Louis-Philippe ()
Ensemble de 2 fauteuils de style Restauration ()
Ensemble du mobilier du salon : 4 fauteuils, 1 canapé et 1 table de style Louis XV ()
Fauteuil de bureau n°1 ()
Fauteuil de bureau n°2 ()
Glace de trumeau n°1 ()
Manteau de cheminée ()
Manteau de cheminée, glace de trumeau ()
Miroir n°1 : miroir d'applique, dit miroir de mariage ou de Beaucaire, cadre ()
Miroir n°2 : miroir d'applique, cadre ()

Auteur(s) du dossier : Catherine Guégan
Copyright(s) : © Région Rhône-Alpes, Inventaire général du patrimoine culturel ; © Ville de Lyon

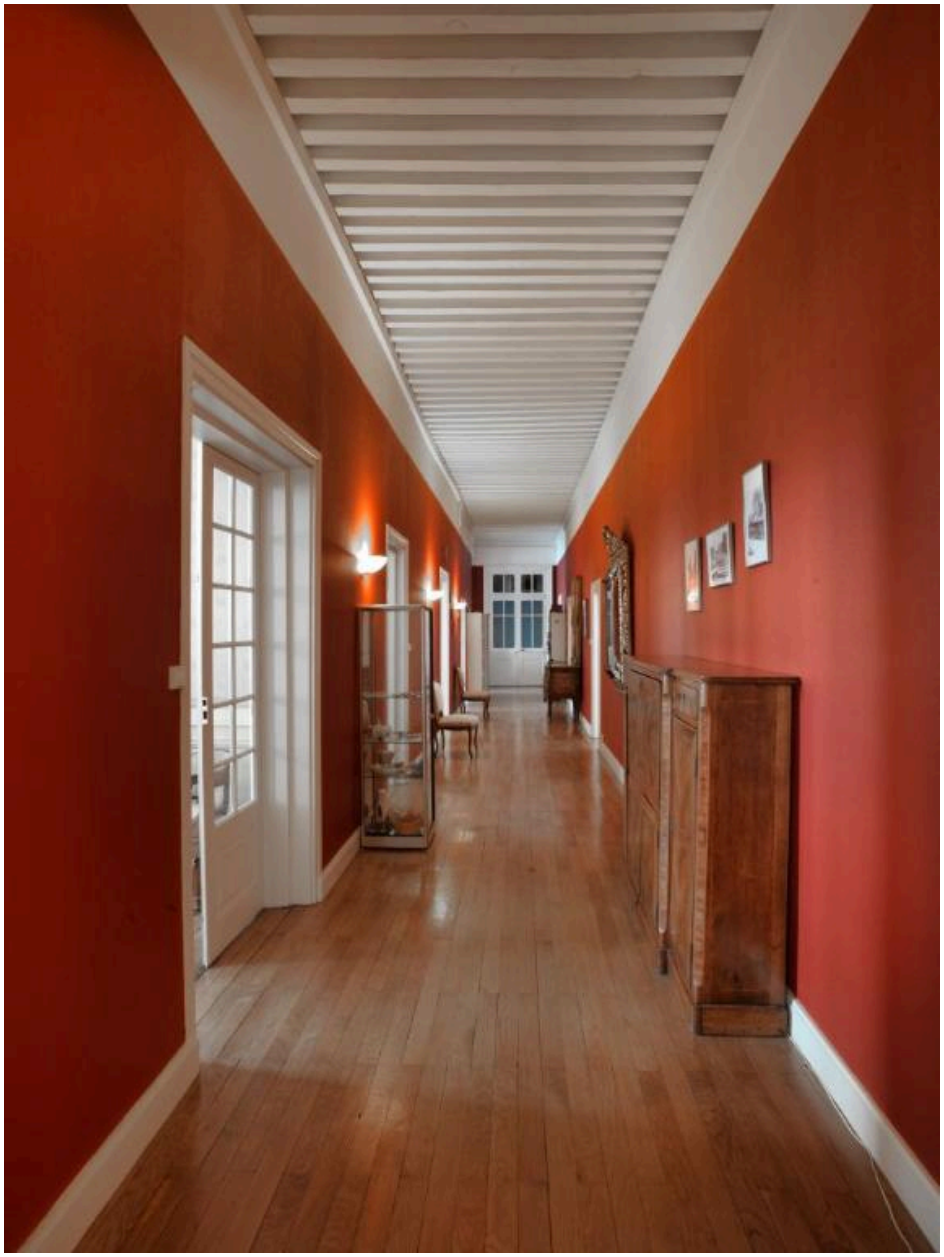

Vue d'ensemble du mobilier du couloir de distribution

IVR82_20136901636NUCA
Auteur de l'illustration : Eric Dessert
© Région Rhône-Alpes, Inventaire général du patrimoine culturel ; © Ville de Lyon
reproduction soumise à autorisation du titulaire des droits d'exploitation