



Rhône-Alpes, Drôme
Barret-de-Lioure
Font Nouvelle

Cabane n° 1

Références du dossier

Numéro de dossier : IA26000491

Date de l'enquête initiale : 2016

Date(s) de rédaction : 2016

Cadre de l'étude : inventaire topographique Inventaire du Parc naturel régional des Baronnies provençales

Degré d'étude : étudié

Désignation

Dénomination : cabane

Compléments de localisation

Milieu d'implantation : isolé

Références cadastrales : 1987, B1, non cadastré (173) ; 2016, B1, non cadastré (173)

Historique

Cette cabane ne figure pas sur les plans cadastraux.

La matrice cadastrale de 1824 indique que cet emplacement est occupé par une « *terre labourable* » et nomme ce quartier « *Sclapeliers* ».

La construction de cette cabane ne semble pas antérieure à la seconde moitié du 19^e siècle.

Période(s) principale(s) : 2^e moitié 19^e siècle

Description

Cette cabane est située sur l'adret qui domine le quartier de Font Nouvelle, à une altitude d'environ 850 mètres. Elle est intégrée dans un mur de soutènement qui borde une ancienne parcelle agricole. Elle comporte un unique étage de soubassement de plan pseudo-circulaire, accessible par une porte piétonne basse (hauteur = 110 cm, largeur ext. = 80 cm, largeur int. = 60 cm), à embrasure ébrasée. Cette petite pièce est couverte par une coupole en encorbellement. Des traces de suie témoignent de l'usage d'un foyer dans cet abri.

La cabane est construite en pierre sèche de moellons calcaires, avec une épaisseur de mur comprise entre 60 et 80 cm. L'encadrement de la porte possède des piédroits en gros moellons équarris, avec un linteau droit monolithe massif. La couverture est constituée de blocs calcaires, installés sur l'extrados de la coupole.

Éléments descriptifs

Matériau(x) du gros-oeuvre, mise en oeuvre et revêtement : calcaire, pierre sèche

Matériau(x) de couverture : calcaire en couverture

Étage(s) ou vaisseau(x) : étage de soubassement

Couvrements : coupole

Type(s) de couverture : dôme circulaire

Escaliers :

Typologies et état de conservation

État de conservation : menacé

Dimensions

Mesures : d : 180 cm (diamètre intérieur) ; h : 225 cm (hauteur intérieure)

Statut, intérêt et protection

Statut de la propriété : propriété privée

Illustrations

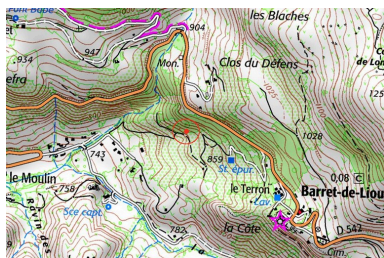

Localisation sur la carte
IGN au 1/25 000e.
Phot. Alexeï Laurent
IVR84_20162601145NUDA



Localisation sur le
plan cadastral de 2016.
Phot. Alexeï Laurent
IVR84_20162601146NUDA

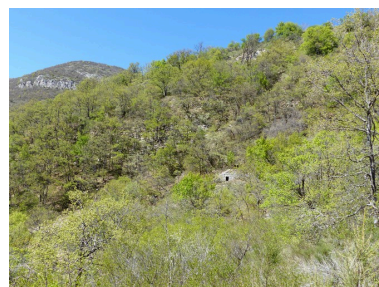

Vue de situation prise du sud.
Phot. Alexeï Laurent
IVR84_20162601136NUCA



Vue d'ensemble prise du sud.
Phot. Alexeï Laurent
IVR84_20162601137NUCA



Élévation sud.
Phot. Alexeï Laurent
IVR84_20162601138NUCA



Élévation sud, porte.
Phot. Alexeï Laurent
IVR84_20162601139NUCA



Couverture constituée de
l'extrados de la coupole.
Phot. Alexeï Laurent
IVR84_20162601140NUCA

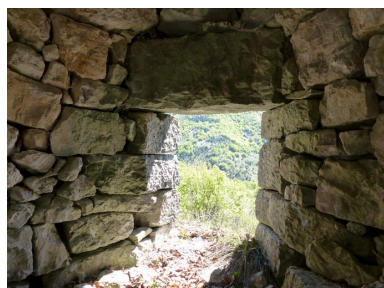

Vue de volume prise du nord.
Phot. Alexeï Laurent
IVR84_20162601141NUCA



Vue de volume prise du dessus.
Phot. Alexeï Laurent
IVR84_20162601142NUCA



Parement du mur, et départ de l'encorbellement de la coupole.

Phot. Alexei Laurent
IVR84_20162601143NUCA



Coupole en encorbellement.
Phot. Alexei Laurent
IVR84_20162601144NUCA

Dossiers liés

Dossiers de synthèse :

Présentation de la commune de Barret-de-Lioure (IA26000445) Rhône-Alpes, Drôme, Barret-de-Lioure

Les cabanes de Barret-de-Lioure (IA26000499) Rhône-Alpes, Drôme, Barret-de-Lioure

Oeuvre(s) contenue(s) :

Auteur(s) du dossier : Alexei Laurent

Copyright(s) : © Parc naturel régional des Baronnies provençales ; © Région Auvergne-Rhône-Alpes, Inventaire général du patrimoine culturel

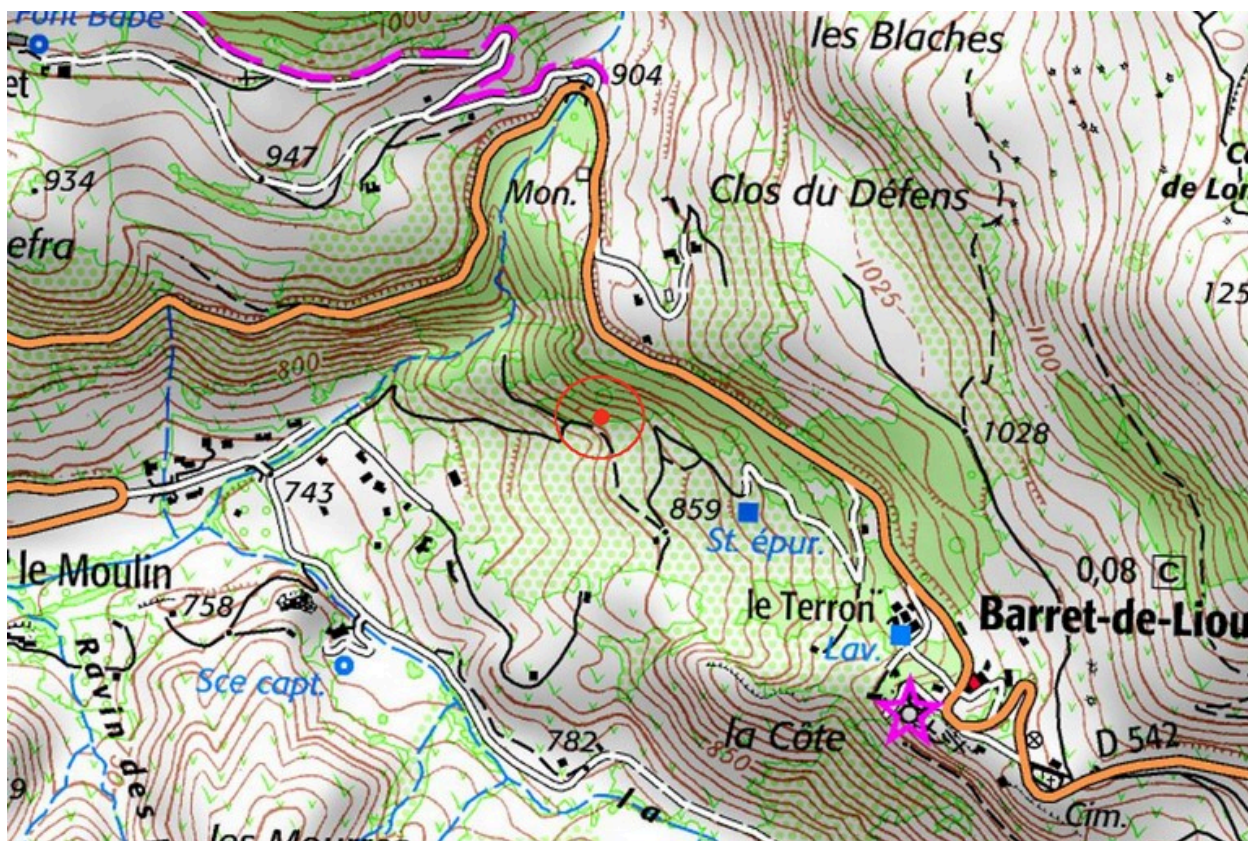

Localisation sur la carte IGN au 1/25 000e.

IVR84_20162601145NUDA

Auteur de l'illustration : Alexei Laurent

Date de prise de vue : 2016

© Parc naturel régional des Baronnies provençales ; © Région Auvergne-Rhône-Alpes, Inventaire général du patrimoine culturel

reproduction soumise à autorisation du titulaire des droits d'exploitation



Localisation sur le plan cadastral de 2016.

IVR84_20162601146NUDA

Auteur de l'illustration : Alexei Laurent

Date de prise de vue : 2016

© Parc naturel régional des Baronnies provençales ; © Région Auvergne-Rhône-Alpes, Inventaire général du patrimoine culturel

reproduction soumise à autorisation du titulaire des droits d'exploitation



Vue de situation prise du sud.

IVR84_20162601136NUCA

Auteur de l'illustration : Alexeï Laurent

Date de prise de vue : 2016

© Parc naturel régional des Baronnies provençales ; © Région Auvergne-Rhône-Alpes, Inventaire général du patrimoine culturel

reproduction soumise à autorisation du titulaire des droits d'exploitation



Vue d'ensemble prise du sud.

IVR84_20162601137NUCA

Auteur de l'illustration : Alexeï Laurent

Date de prise de vue : 2016

© Parc naturel régional des Baronnies provençales ; © Région Auvergne-Rhône-Alpes, Inventaire général du patrimoine culturel

reproduction soumise à autorisation du titulaire des droits d'exploitation



Elévation sud.

IVR84_20162601138NUCA

Auteur de l'illustration : Alexeï Laurent

Date de prise de vue : 2016

© Parc naturel régional des Baronnies provençales ; © Région Auvergne-Rhône-Alpes, Inventaire général du patrimoine culturel

reproduction soumise à autorisation du titulaire des droits d'exploitation



Elévation sud, porte.

IVR84_20162601139NUCA

Auteur de l'illustration : Alexei Laurent

Date de prise de vue : 2016

© Parc naturel régional des Baronnies provençales ; © Région Auvergne-Rhône-Alpes, Inventaire général du patrimoine culturel

reproduction soumise à autorisation du titulaire des droits d'exploitation



Couverture constituée de l'extrados de la coupole.

IVR84_20162601140NUCA

Auteur de l'illustration : Alexeï Laurent

Date de prise de vue : 2016

© Parc naturel régional des Baronnies provençales ; © Région Auvergne-Rhône-Alpes, Inventaire général du patrimoine culturel

reproduction soumise à autorisation du titulaire des droits d'exploitation



Vue de volume prise du nord.

IVR84_20162601141NUCA

Auteur de l'illustration : Alexeï Laurent

Date de prise de vue : 2016

© Parc naturel régional des Baronnies provençales ; © Région Auvergne-Rhône-Alpes, Inventaire général du patrimoine culturel

reproduction soumise à autorisation du titulaire des droits d'exploitation



Vue de volume prise du dessus.

IVR84_20162601142NUCA

Auteur de l'illustration : Alexeï Laurent

Date de prise de vue : 2016

© Parc naturel régional des Baronnies provençales ; © Région Auvergne-Rhône-Alpes, Inventaire général du patrimoine culturel

reproduction soumise à autorisation du titulaire des droits d'exploitation



Parement du mur, et départ de l'encorbellement de la coupole.

IVR84_20162601143NUCA

Auteur de l'illustration : Alexei Laurent

Date de prise de vue : 2016

© Parc naturel régional des Baronnies provençales ; © Région Auvergne-Rhône-Alpes, Inventaire général du patrimoine culturel

reproduction soumise à autorisation du titulaire des droits d'exploitation



Coupole en encorbellement.

IVR84_20162601144NUCA

Auteur de l'illustration : Alexeï Laurent

Date de prise de vue : 2016

© Parc naturel régional des Baronnies provençales ; © Région Auvergne-Rhône-Alpes, Inventaire général du patrimoine culturel

reproduction soumise à autorisation du titulaire des droits d'exploitation