



Rhône-Alpes, Savoie  
Aix-les-Bains  
Quartier de la gare  
4 square Jean-Moulin

## Hôtel de voyageurs, dit Hôtel du Centre et des Voyageurs, puis Hôtel du Centre, actuellement immeuble

### Références du dossier

Numéro de dossier : IA73002056  
Date de l'enquête initiale : 2012  
Date(s) de rédaction : 2012  
Cadre de l'étude : inventaire topographique Inventaire de la Ville d'Aix-les-Bains  
Degré d'étude : repéré

### Désignation

Dénomination : hôtel de voyageurs, immeuble  
Appellation : Hôtel du Centre et des Voyageurs, Hôtel du Centre  
Destinations successives : immeuble  
Parties constituantes non étudiées : boutique

### Compléments de localisation

Milieu d'implantation : en ville  
Références cadastrales : 1879. D 479 p. ; 2004, CE, 360

### Historique

En 1895, Joseph-Marie Terme fait appel à l'entrepreneur Fontana pour démolir l'hôtel qu'il possède à cet emplacement et pour en reconstruire un nouveau d'après les plans dressés par l'architecte Jules Pin. Connu sous le nom d'Hôtel des Voyageurs avant sa démolition, l'établissement prend l'enseigne d'Hôtel du Centre et des Voyageurs à sa réouverture en 1896. Joséphine Damesin, gérante de l'ancien établissement, exploite alors le nouvel hôtel avec son fils, Léopold. L'hôtel du Centre, qui n'apparaît plus dans les guides de 1922, cesse vraisemblablement son activité peu après la première guerre mondiale. Lors de la campagne de travaux de rénovation de l'immeuble réalisée sous la direction de l'architecte Jean-Louis Chanéac en 1978-1979, un ascenseur est installé dans le jour de l'escalier et un appartement est créé dans les combles.

Période(s) principale(s) : 4e quart 19e siècle

Période(s) secondaire(s) : 4e quart 20e siècle

Dates : 1895 (daté par source)

Auteur(s) de l'oeuvre : Jules (aîné) Pin (architecte, attribution par source), Fontana Antoine (entrepreneur, attribution par source), Chanéac\_ Jean-Louis\_ (architecte, attribution par source)

### Description

Placé en bordure de rue, cet immeuble de plan rectangulaire comprend un sous-sol, un rez-de-chaussée, quatre étages carrés et un étage de comble percé de trois lucarnes. Deux travées de baies jumelées encadrant une travée centrale rythment la façade principale. Le rez-de-chaussée, percé d'une porte d'entrée centrée encadrée par deux baies cintrées coiffées de clefs d'arc sculptées, présente un décor de bossage à chanfreins tandis qu'un bossage vermiculé anime le premier niveau. Des bandeaux à motifs de pointes de diamants, de guirlandes et de figures géométriques séparent les niveaux et couronnent l'élévation. Des pilastres à chapiteaux corinthiens et doriques délimitent les baies et des cartouches sont placées sur les dessus de fenêtre. Des consoles sculptées à motifs d'enroulements et de fleurs supportent les balcons et le balcon filant du quatrième niveau. JMT ; J. PIN. ARCHTE dans le bossage vermiculé

## Éléments descriptifs

Matériau(x) du gros-oeuvre, mise en oeuvre et revêtement : pierre ; enduit ; bossage ; moellon

Matériau(x) de couverture : ardoise

Étage(s) ou vaisseau(x) : sous-sol, rez-de-chaussée, 4 étages carrés, étage de comble

Élévations extérieures : élévation à travées

Type(s) de couverture : toit à longs pans

Escaliers : ;

Autres organes de circulations : ascenseur

## Décor

Techniques : ferronnerie, sculpture

Représentations : pointe de diamant ; cartouche ; chute ; fruit ; fleur ; guirlande ; palmette ; pilastre ; enroulement

Précision sur les représentations :

Monogramme JMT (Joseph-Marie Terme) sculpté sur la clé de l'arc de la porte d'entrée ; signature J. PIN. ARCHTE (Jules Pin, architecte) tracée dans le bossage vermiculé

## Statut, intérêt et protection

Statut de la propriété : propriété privée

## Références documentaires

### Documents d'archive

- **AC Aix-les-Bains. 1 O 194, n° 146. Autorisation de voirie accordée à Mr Fontana, entrepreneur, pour AC Aix-les-Bains. 1 O 194, n° 146. Autorisation de voirie accordée à Mr Fontana, entrepreneur, pour démolir et reconstruire l'immeuble de Mr Terme, sis rue de Chambéry entre les immeubles Brachet et Bocquin, 5 octobre 1895**
- **AC Aix-les-Bains. 1 O 195, n° 25. Autorisation de voirie accordée à M. J. Dunoyer et Cie pour le AC Aix-les-Bains. 1 O 195, n° 25. Autorisation de voirie accordée à M. J. Dunoyer et Cie pour le compte de M. Terme, propriétaire, pour pratiquer une tranchée, rue de Chambéry, pour une prise d'eau et de gaz qui alimenteront le nouvel hôtel de M. Terme, en construction, 3 mars 1896**
- **AC Aix-les-Bains. 1 O 195, n° 29. Autorisation de voirie accordée à M. Terme Joseph-Marie, AC Aix-les-Bains. 1 O 195, n° 29. Autorisation de voirie accordée à M. Terme Joseph-Marie, propriétaire, pour dénommer l'immeuble qu'il fait construire Place du Revard : Hôtel des Alpes, 6 mars 1896**
- **AC Aix-les-Bains. 1 O 195, n° 60. Autorisation de voirie accordée à Mme Vve Damesin et fils, AC Aix-les-Bains. 1 O 195, n° 60. Autorisation de voirie accordée à Mme Vve Damesin et fils, maîtres d'hôtels, pour faire placer sur l'immeuble de Mr Terme dont ils sont locataires l'enseigne suivante : Hôtel du Centre et des Voyageurs, 10 avril 1896**
- **AC Aix-les-Bains. 336 W 40, n° 7283. Permis de construire accordée à Jean Magnin pour AC Aix-les-Bains. 336 W 40, n° 7283. Permis de construire accordée à Jean Magnin pour l'installation d'un ascenseur dans un immeuble existant, 2 octobre 1978**

### Documents figurés

- **Propriété de Mr Magnin. Masse / Jean-Louis Rey-Chanéac, architecte. Aix-les-Bains, 31 mai 1978. Propriété de Mr Magnin. Masse / Jean-Louis Rey-Chanéac, architecte. Aix-les-Bains, 31 mai 1978. Ech. 1 : 200. 1 tirage de plan ; 29,7 x 42 cm. (AC Aix-les-Bains. 336 W 40, n° 7283)**
- **Propriété de Mr Magnin. Toiture / Jean-Louis Rey-Chanéac, architecte. Aix-les-Bains, 31 mai 1978.**

**Propriété de Mr Magnin. Toiture** / Jean-Louis Rey-Chanéac, architecte. Aix-les-Bains, 31 mai 1978. Ech. 1 : 200. 1 tirage de plan ; 29,7 x 42 cm. (AC Aix-les-Bains. 336 W 40, n° 7283)

- **Propriété de Mr Magnin. Coupe / Jean-Louis Rey-Chanéac, architecte. Aix-les-Bains, 31 mai 1978.**  
**Propriété de Mr Magnin. Coupe** / Jean-Louis Rey-Chanéac, architecte. Aix-les-Bains, 31 mai 1978. Ech. 1 : 100. 1 tirage de plan ; 29,7 x 42 cm. (AC Aix-les-Bains. 336 W 40, n° 7283)
- **Propriété de Mr Magnin. Façade. [Élévation nord, vue depuis l'avenue Charles-de-Gaulle] /**  
**Propriété de Mr Magnin. Façade. [Élévation nord, vue depuis l'avenue Charles-de-Gaulle]** / Jean-Louis Rey-Chanéac, architecte. Aix-les-Bains, 31 mai 1978. Ech. 1 : 100. 1 tirage de plan ; 29,7 x 42 cm. (AC Aix-les-Bains. 336 W 40, n° 7283)
- **Propriété de Mr Magnin. Façades sud, est / Jean-Louis Rey-Chanéac, architecte. Aix-les-Bains, 31 mai 1978.**  
**Propriété de Mr Magnin. Façades sud, est** / Jean-Louis Rey-Chanéac, architecte. Aix-les-Bains, 31 mai 1978. Ech. 1 : 100. 1 tirage de plan ; 29,7 x 42 cm. (AC Aix-les-Bains. 336 W 40, n° 7283)
- **Propriété de Mr Magnin. Façade ouest / Jean-Louis Rey-Chanéac, architecte. Aix-les-Bains, 31 mai 1978.**  
**Propriété de Mr Magnin. Façade ouest** / Jean-Louis Rey-Chanéac, architecte. Aix-les-Bains, 31 mai 1978. Ech. 1 : 100. 1 tirage de plan ; 29,7 x 42 cm. (AC Aix-les-Bains. 336 W 40, n° 7283)
- **Propriété de Mr Magnin. [Machinerie d'ascenseur : structure] / Jean-Louis Rey-Chanéac, architecte.**  
**Propriété de Mr Magnin. [Machinerie d'ascenseur : structure]** / Jean-Louis Rey-Chanéac, architecte. Aix-les-Bains, 31 mai 1978. Ech. 1 : 100. 1 tirage de plan ; 29,7 x 42 cm. (AC Aix-les-Bains. 336 W 40, n° 7283)
- **Propriété de Mr Magnin. [Escalier hors-oeuvre, toiture : existant, projet] / Jean-Louis**  
**Propriété de Mr Magnin. [Escalier hors-oeuvre, toiture : existant, projet]** / Jean-Louis Rey-Chanéac, architecte. Aix-les-Bains, 31 mai 1978. Ech. 1 : 100. 1 tirage de plan ; 29,7 x 42 cm. (AC Aix-les-Bains. 336 W 40, n° 7283)
- **Propriété de Mr Magnin. Aménagement combles, coupe cd / Jean-Louis Rey-Chanéac, architecte.**  
**Propriété de Mr Magnin. Aménagement combles, coupe cd** / Jean-Louis Rey-Chanéac, architecte. Aix-les-Bains, 31 mai 1978. Ech. 1 : 50. 1 tirage de plan ; 29,7 x 42 cm. (AC Aix-les-Bains. 336 W 40, n° 7283)
- **Hôtel du Centre, Vve J. Damesin et fils. Damesin Léopold, propriétaire / S.l. : S.n., [début XXe**  
**Hôtel du Centre, Vve J. Damesin et fils. Damesin Léopold, propriétaire / S.l. : S.n., [début XXe siècle].** 1 carte postale publicitaire ; 9 x 14 cm. (AC Aix-les-Bains. Cp 38\_143)

## Annexe 1

### ANNEXE 1 Liste des propriétaires

#### ANNEXE 1

#### Liste des propriétaires

1895 : Terme Joseph-Marie, Hyacinthe, Caroline et Marie (démoli)

1896 : Terme Joseph-Marie, ingénieur à Asnières (Hauts-de-Seine), puis à Aix-les-Bains

1921 : Lafont Marie-Auguste, avocat à Annecy et Terme Joseph-Marie, usufruitier

1934 : la veuve de Marie-Auguste Lafont

1942 : Magnin Pierre, négociant à Saint-Michel-de-Maurienne

1978 : Magnin Jean, docteur à Tresserve

2004 : copropriétaires

Fonds de commerce de l'hôtel (propriétaire ou gérant) :

1896-1904 : Monichon Joséphine, veuve de Jean Damesin et son fils, Léopold

1904-1914 : Damesin Léopold

25/05/1915-06/11/1915 : hôpital bénévole n° 237 bis, formation sanitaire municipale (infirmière-major : Lucie Odier, société des Samaritains de Genève)  
1916-avant 1922 : Hoddé A.

## Annexe 2

### ANNEXE 2 Hôpital bénévole n° 237 bis. Procès-verbal de vue de lieux, 7 mai 1915.

#### ANNEXE 2

**Procès-verbal de vue de lieux** (extraits), l'architecte de Ville J. Pin aîné, 7 mai 1915. (AC Aix-les-Bains : 3 D 1 – courrier 1915)

*Durant la première guerre mondiale, en remplacement des grands hôtels libérés pour la saison 1915, la municipalité ouvre un hôpital militaire dans cet hôtel, propriété de M. Terme, premier adjoint. Cette formation sanitaire municipale, hôpital bénévole n° 237 bis, a reçu 241 blessés entre le 25 mai et le 6 novembre 1915.*

"A la requête de Mr le Maire d'Aix-les-Bains, Président de la Commission des Hospices Civils d'Aix-les-Bains, le soussigné J. Pin aîné, architecte de la Ville, s'est transporté à l'immeuble de Mr Terme, ingénieur civil, propriétaire à Aix-les-Bains, place du Revard "ancien Hôtel des Voyageurs et du Centre" où, assisté de Mr Joseph Dunoyer, entrepreneur, délégué par Mr Terme pour le représenter, il a procédé contradictoirement à l'état des lieux de l'immeuble ci-dessus désigné.

1° mansardes : Le plancher des mansardes est en sapin blanc, [...], il en est de même pour le couloir et l'escalier des combles.

2° 1er, 2e, 3e et 4e étages : Dans les couloirs de chacun des étages, il y a une lyre à gaz et un bras électrique. Dans chacune des chambres à tous les étages, il existe une lampe électrique à contrepoids, sans ampoule ni tulipe. Dans chaque W.C., il existe un bras électrique.

3° vestibules d'escaliers et escaliers de tous les étages : Rampe d'escalier en fer. Dans la cage d'escalier, quatre bras cuivre fondu sans becs de gaz. Dans le vestibule d'escalier du 1er étage, il existe au plafond une lyre à gaz avec deux branches électriques ; au vestibule du 1er étage une grenouillère à gaz à 2 branches avec bec Albert.

4° Dans le ciel ouvert du vestibule du 1er étage, il y a trois carreaux verre strié cassés et un écorné. Dans toutes les chambres, les vitres des fenêtres et portes vitrées ou impostes vitrées sont en bon état.

5° Planchers : [...]

6° Rez-de-chaussée : Les W.C. sont en bon état. Petit Salon : anciennes peintures, vieux papiers peints ; au ciel ouvert, quatre carreaux verre américain, fendus ; au plafond, une lyre avec abat jour, deux branches pour lampes électriques. Office - salle à manger : un évier en zinc, quatorze rayons en bon état de conservation. Cafétérie – annexe à la salle de café : au ciel ouvert, trois carreaux verre strié cassés, un écorné. Placard avec porte et 5 rayons mobiles ; autre rayons fixés contre murs ; fourneau assez bon état, plaque fonte dessus fendu et écorné contre la rondelle principale ; évier en bois avec égouttoir garni en zinc et rayons divers fixés au mur ; dalles verre coulé en parquet, fendues. Salle de café : toutes les glaces transparentes (devanture) ou à réflexion sont en bon état, deux lustres pour gaz et électricité avec verreries, sans lampes électriques et sans becs Auër. Salle à manger : au plafond, deux lustres pour gaz avec becs Auër et électricité, avec verrerie pour gaz seulement. Couloir d'entrée : un lustre cuivre jaune sans verroterie. Vestibule escalier : une lyre avec abat jour et deux bras électriques.

7° Sous-sol : palier de repos escalier sous-sol : une dalle verre coulé, cassée ; Cuisine – plonge : dalles verre coulé sous dégagement W.C. - rez-terre, trois dalles fendues. Cuisine : un grand fourneau avec bouilleurs pour eau chaudes, deux plonges, rayonnage général en sapin, évier avec égouttoir, une glacière, trois petites tables usagées, deux grandes tables usagées, un billot, un mortier et un deuxième moins grand, deux appareils au plafond avec réflecteurs émaillés mais sans lampes électriques.

Cave aux vins ordinaires : quatre pontets sapin, quatre placards sapin, une table, un bouteiller, une porte à claire-voie.

Cave aux vins fins : un bouteiller, rayons et placards.

8° Installation générale de la lumière électrique dans l'ensemble du bâtiment ainsi qu'au sous-sol."

### *Données complémentaires*

#### F-EBE-Collectifs-Aix-les-Bains

Formulaire de données complémentaires architecture des dossiers collectifs de l'aire d'étude de la ville d'Aix-les-Bains (Immeuble ; Maison ; Hôtel de voyageurs)

Position	sur rue
Mitoyen	oui

Alignement	1
Nombre de façades sur rue	1
Nombre de corps de bâtiments	2
Villégiature	0
Situation de la porte d'entrée	centrée
Nombre d'étages	4
Entresol	0
Nombre de travées	5
Balcon	1
Balcon filant	1
Loggia	0
Balcon-loggia	0
Décrochement de façade	0
Matériaux du gros-oeuvre	calcaire
Matériaux des encadrements	béton moulé
Matériaux des garde-corps	fer forgé
Forme du toit	toit à 2 versants
Liaison mur-toit	avant-toit fermé
Cour	courette
Puits de lumière	0
Sas	0
Garage	0
Décor de façade	recherché
Traitement des angles d'îlots	élémentaire
Nombre d'escaliers	1
Escalier 1: emplacement	dans-oeuvre
Escalier 1: 1ère volée décalée	0
Escalier 1: tour d'escalier	0
Escalier 2: 1ère volée décalée	0
Escalier 2: tour d'escalier	0
Escalier en pendant	0
Immeuble faisant parti d'un ensemble	0
Cour commune	0
Entrée commune	0
Escalier commun	0
Façades en rapport	0
Traboule	0

Distribution des logements	par palier de l'escalier
Datation principale	4e quart 19e siècle
Phase	repéré
Typologie	immeuble à deux corps de bâtiment en L

## Illustrations

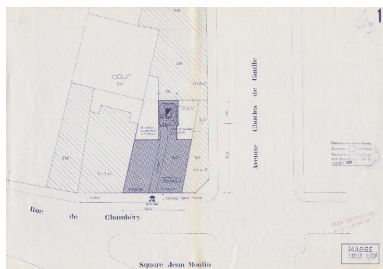

Plan masse, 1978  
 Repr. François Fouger  
 IVR82\_20127300924NUCB

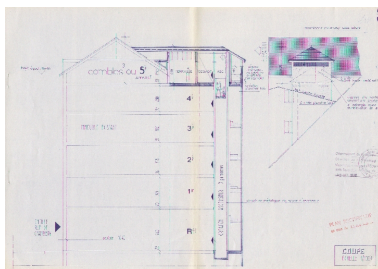

Coupe, 1978  
 Repr. François Fouger  
 IVR82\_20127300926NUCB



Façade nord, 1978  
 Repr. François Fouger  
 IVR82\_20127300927NUCB

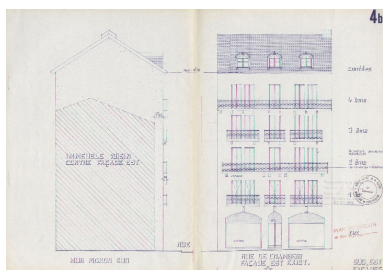

Pignon sud et façade est, 1978  
 Repr. François Fouger  
 IVR82\_20127300928NUCB

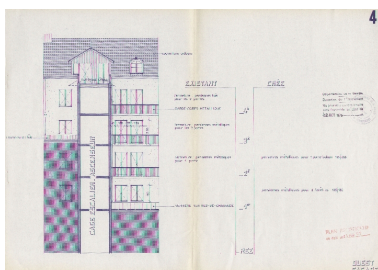

Façade ouest, 1978  
 Repr. François Fouger  
 IVR82\_20127300929NUCB



Vue d'ensemble  
 Phot. François Fouger  
 IVR82\_20127300286NUCA

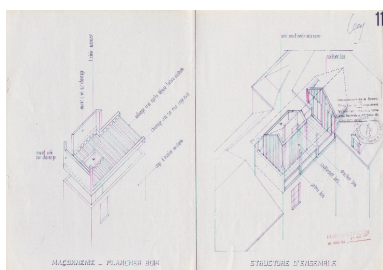

Machinerie d'ascenseur, 1978  
 Repr. François Fouger  
 IVR82\_20127300930NUCB

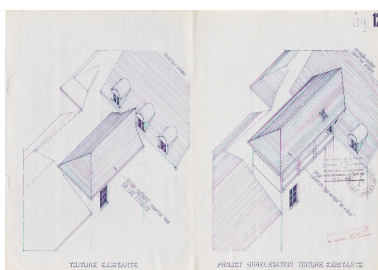

Toiture, état et projet  
 Repr. François Fouger  
 IVR82\_20127300931NUCB

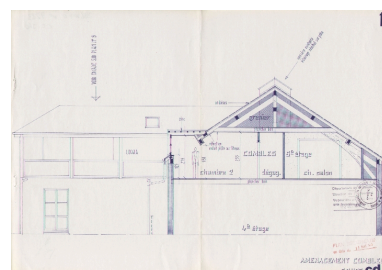

Aménagement des combles, 1978  
 Repr. François Fouger  
 IVR82\_20127300932NUCB





Façade principale  
Phot. François Fouger  
IVR82\_20127300285NUCA



Carte postale publicitaire,  
début du 20e siècle  
Repro. François Fouger  
IVR82\_20127300933NUCB



Entrée  
Phot. François Fouger  
IVR82\_20127300284NUCA



Décor au-dessus de l'entrée  
Phot. François Fouger  
IVR82\_20127300280NUCA

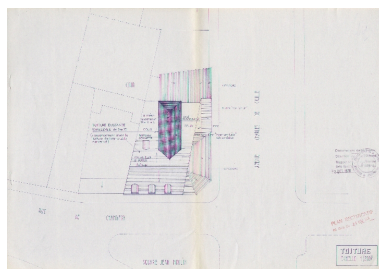

Plan des toitures, 1978  
Repro. François Fouger  
IVR82\_20127300925NUCB



Balcons et ornements de l'étage noble  
Phot. François Fouger  
IVR82\_20127300281NUCA



Parement en bossage vermiculé avec  
la signature J. Pin, architecte au centre  
Phot. François Fouger  
IVR82\_20127300282NUCA



Signature J. Pin, architecte  
au-dessus de la plaque de rue  
Phot. François Fouger  
IVR82\_20127300283NUCA



Détail des balcons  
des étages supérieures  
Phot. François Fouger  
IVR82\_20127300278NUCA



Détail d'un balcon de l'étage supérieur  
Phot. François Fouger  
IVR82\_20127300279NUCA

## Dossiers liés

### Dossiers de synthèse :

Généralités (IA73001081) Rhône-Alpes, Savoie, Aix-les-Bains

Immeubles (IA73001097) Aix-les-Bains

### Oeuvre(s) contenue(s) :

### Oeuvre(s) en rapport :

Secteur urbain de la Gare (IA73001159) Aix-les-Bains, Quartier de la gare

Square de la Résistance, puis square Jean-Moulin (IA73001819) Aix-les-Bains, Quartier de la gare

Maison, puis hôtel de voyageurs, dit Hôtel des Voyageurs (IA73002055) Aix-les-Bains, Quartier de la gare,  
4 square Jean-Moulin

Auteur(s) du dossier : Philippe Gras, Marie-Reine Jazé-Charvolin

Copyright(s) : © Région Rhône-Alpes, Inventaire général du patrimoine culturel ; © Ville d'Aix-les-Bains



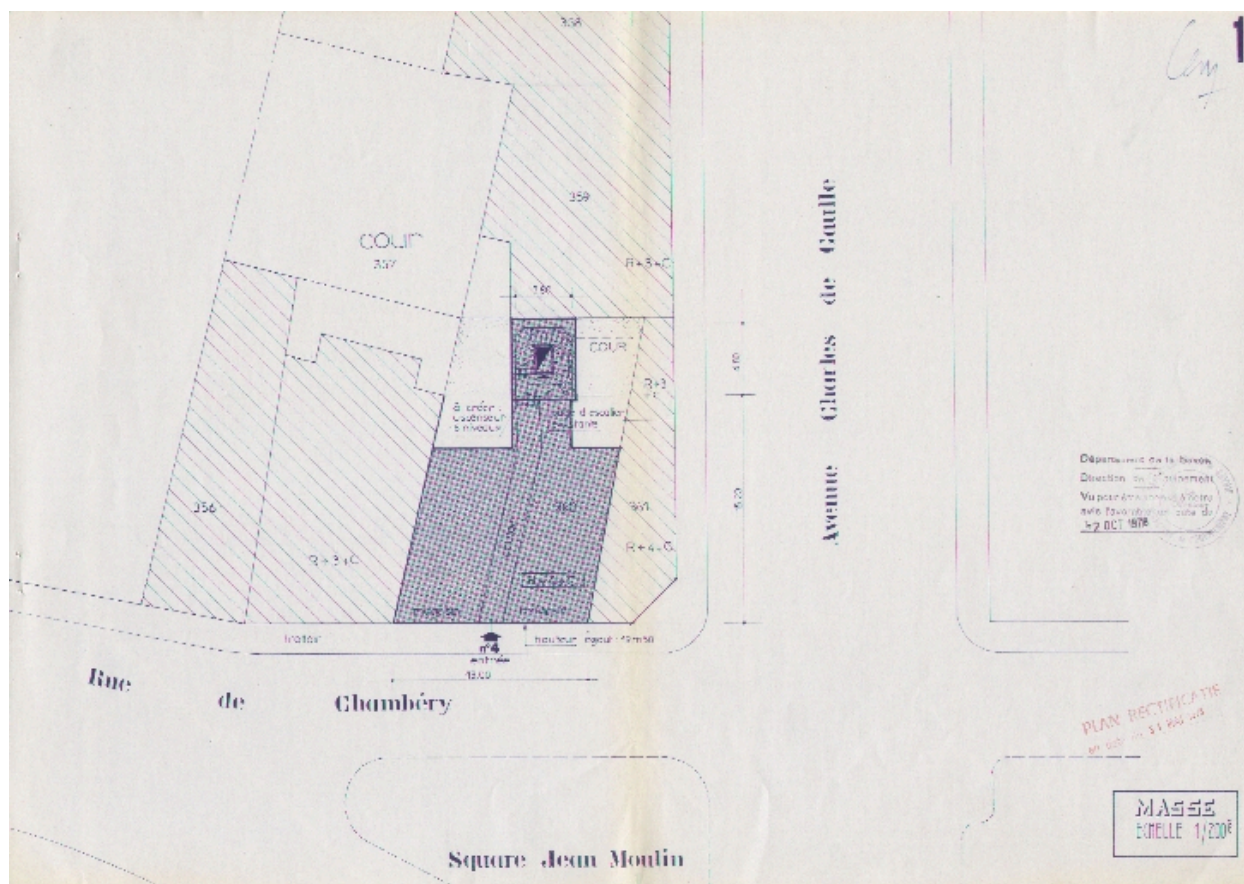

Plan masse, 1978

Référence du document reproduit :

- **Propriété de Mr Magnin. Masse / Jean-Louis Rey-Chanéac, architecte. Aix-les-Bains, 31 mai 1978.**  
**Propriété de Mr Magnin. Masse / Jean-Louis Rey-Chanéac, architecte. Aix-les-Bains, 31 mai 1978. Ech. 1 :**  
200. 1 tirage de plan ; 29,7 x 42 cm. (AC Aix-les-Bains. 336 W 40, n° 7283)

IVR82\_20127300924NUCB

Auteur de l'illustration (reproduction) : François Fouger

© Archives municipales d'Aix-les-Bains

reproduction soumise à autorisation du titulaire des droits d'exploitation

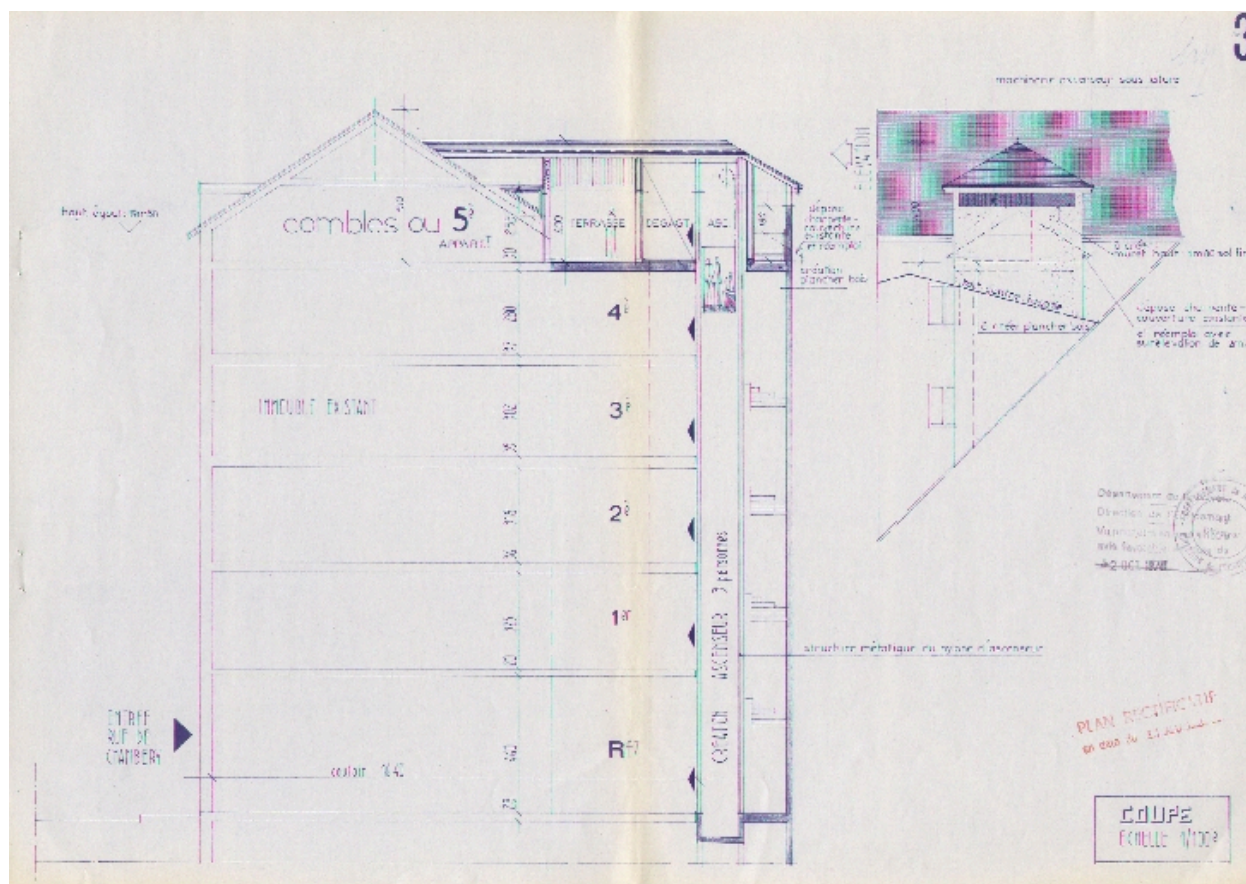

Coupe, 1978

Référence du document reproduit :

- **Propriété de Mr Magnin. Coupe / Jean-Louis Rey-Chanéac, architecte. Aix-les-Bains, 31 mai 1978.**  
**Propriété de Mr Magnin. Coupe / Jean-Louis Rey-Chanéac, architecte. Aix-les-Bains, 31 mai 1978. Ech. 1 : 100.** 1 tirage de plan ; 29,7 x 42 cm. (AC Aix-les-Bains. 336 W 40, n° 7283)

IVR82\_20127300926NUCB

Auteur de l'illustration (reproduction) : François Fouger

© Archives municipales d'Aix-les-Bains

reproduction soumise à autorisation du titulaire des droits d'exploitation



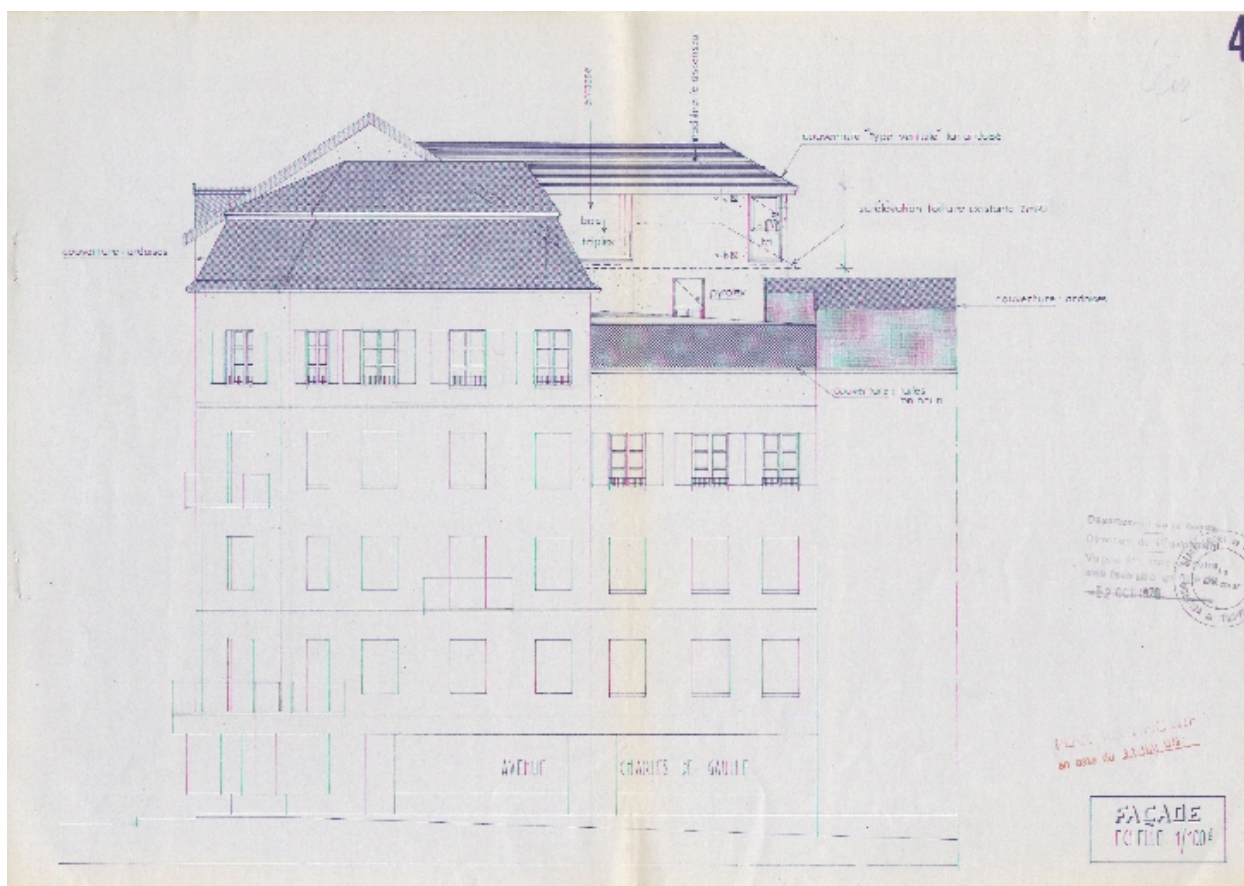

Façade nord, 1978

Référence du document reproduit :

- **Propriété de Mr Magnin. Façade. [Elévation nord, vue depuis l'avenue Charles-de-Gaulle] /**  
**Propriété de Mr Magnin. Façade. [Elévation nord, vue depuis l'avenue Charles-de-Gaulle] /** Jean-Louis Rey-Chanéac, architecte. Aix-les-Bains, 31 mai 1978. Ech. 1 : 100. 1 tirage de plan ; 29,7 x 42 cm. (AC Aix-les-Bains. 336 W 40, n° 7283)

IVR82\_20127300927NUCB

Auteur de l'illustration (reproduction) : François Fouger

© Archives municipales d'Aix-les-Bains

reproduction soumise à autorisation du titulaire des droits d'exploitation

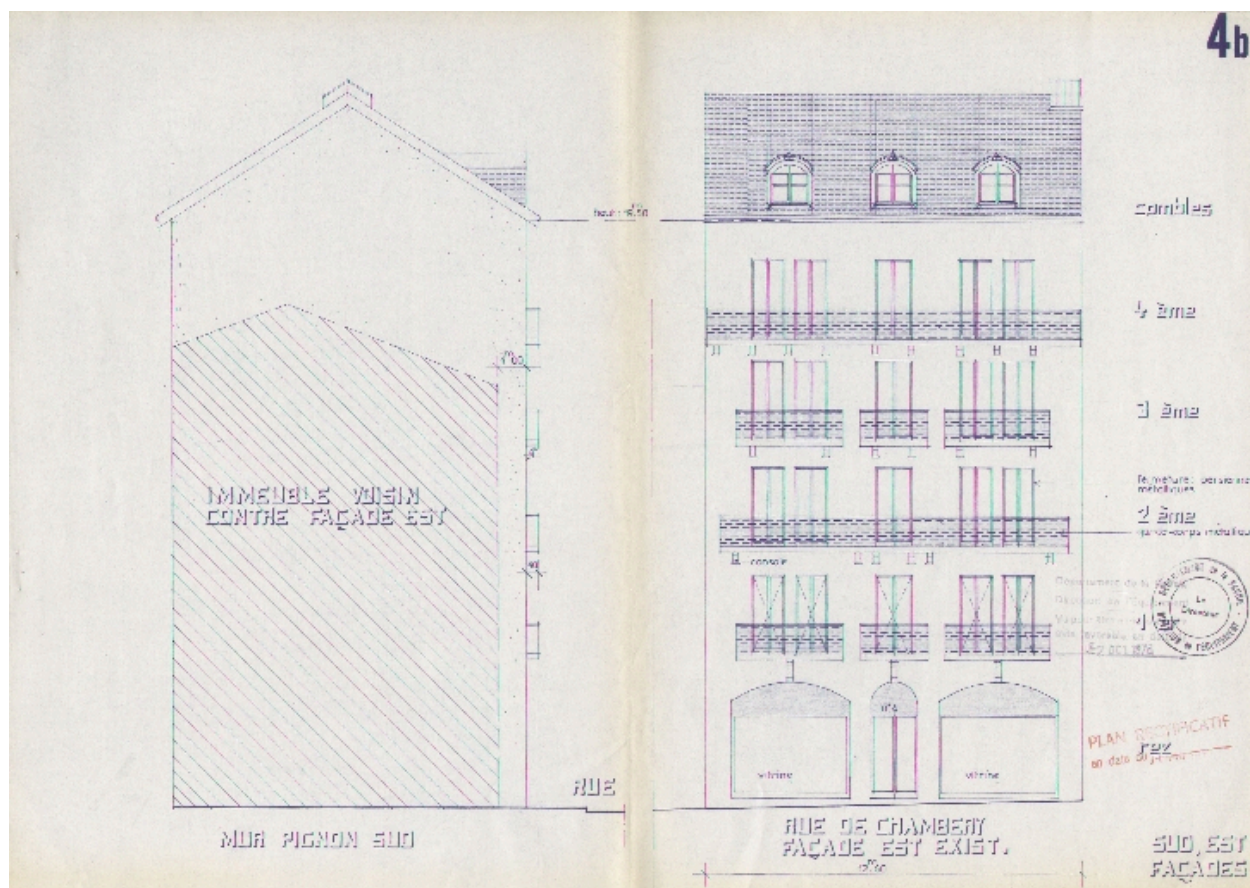

Pignon sud et façade est, 1978

Référence du document reproduit :

- **Propriété de Mr Magnin. Façades sud, est / Jean-Louis Rey-Chanéac, architecte. Aix-les-Bains, 31**  
**Propriété de Mr Magnin. Façades sud, est / Jean-Louis Rey-Chanéac, architecte. Aix-les-Bains, 31 mai**  
1978. Ech. 1 : 100. 1 tirage de plan ; 29,7 x 42 cm. (AC Aix-les-Bains. 336 W 40, n° 7283)

IVR82\_20127300928NUCB

Auteur de l'illustration (reproduction) : François Fouger

© Archives municipales d'Aix-les-Bains

reproduction soumise à autorisation du titulaire des droits d'exploitation



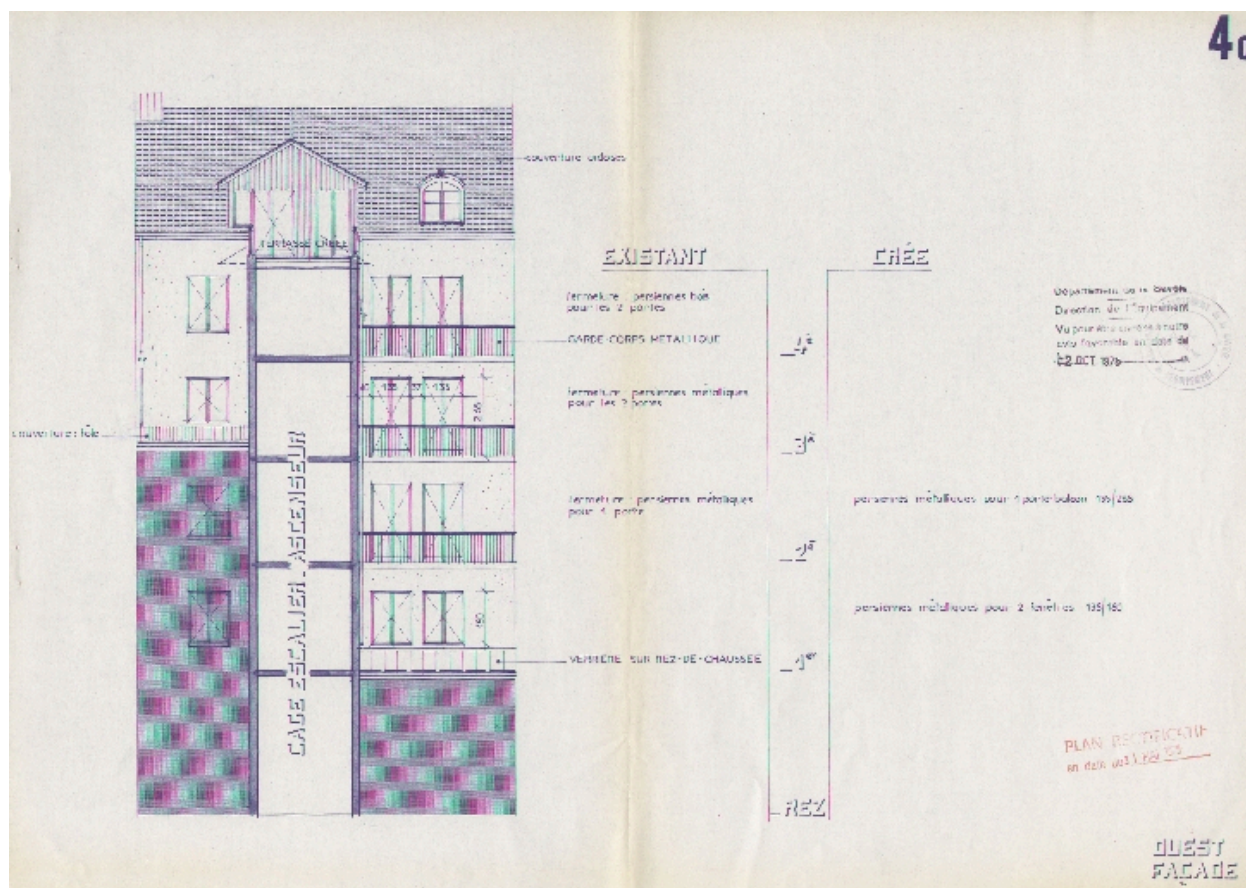

Façade ouest, 1978

Référence du document reproduit :

- **Propriété de Mr Magnin. Façade ouest / Jean-Louis Rey-Chanéac, architecte. Aix-les-Bains, 31 mai**  
**Propriété de Mr Magnin. Façade ouest / Jean-Louis Rey-Chanéac, architecte. Aix-les-Bains, 31 mai 1978.**  
Ech. 1 : 100. 1 tirage de plan ; 29,7 x 42 cm. (AC Aix-les-Bains. 336 W 40, n° 7283)

IVR82\_20127300929NUCB

Auteur de l'illustration (reproduction) : François Fouger

© Archives municipales d'Aix-les-Bains

reproduction soumise à autorisation du titulaire des droits d'exploitation



Vue d'ensemble

IVR82\_20127300286NUCA

Auteur de l'illustration : François Fouger

© Région Rhône-Alpes, Inventaire général du patrimoine culturel ; © Ville d'Aix-les-Bains  
reproduction soumise à autorisation du titulaire des droits d'exploitation



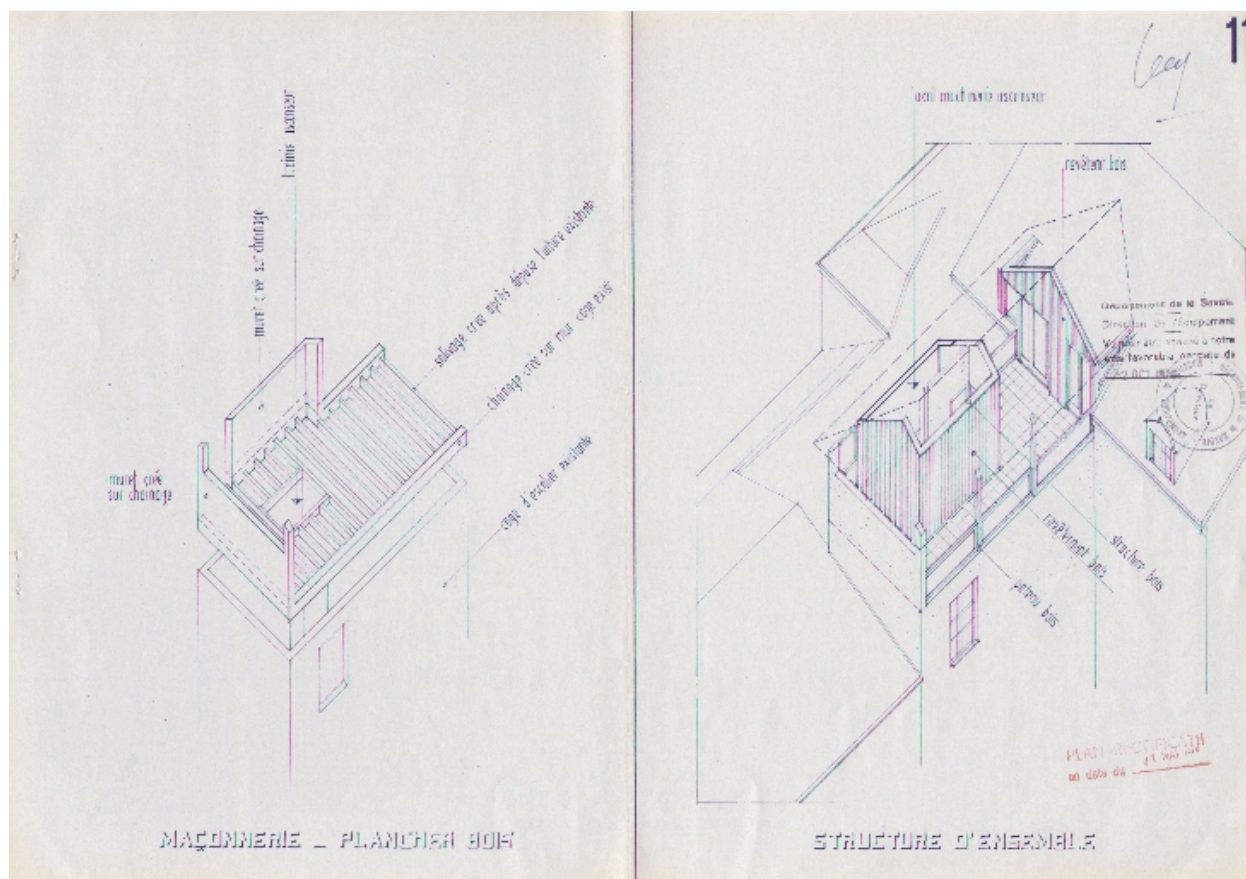

Machinerie d'ascenseur, 1978

Référence du document reproduit :

- **Propriété de Mr Magnin. [Machinerie d'ascenseur : structure] / Jean-Louis Rey-Chanéac, architecte.**  
**Propriété de Mr Magnin. [Machinerie d'ascenseur : structure] / Jean-Louis Rey-Chanéac, architecte.** Aix-les-Bains, 31 mai 1978. Ech. 1 : 100. 1 tirage de plan ; 29,7 x 42 cm. (AC Aix-les-Bains. 336 W 40, n° 7283)

IVR82\_20127300930NUCB

Auteur de l'illustration (reproduction) : François Fouger

© Archives municipales d'Aix-les-Bains

reproduction soumise à autorisation du titulaire des droits d'exploitation

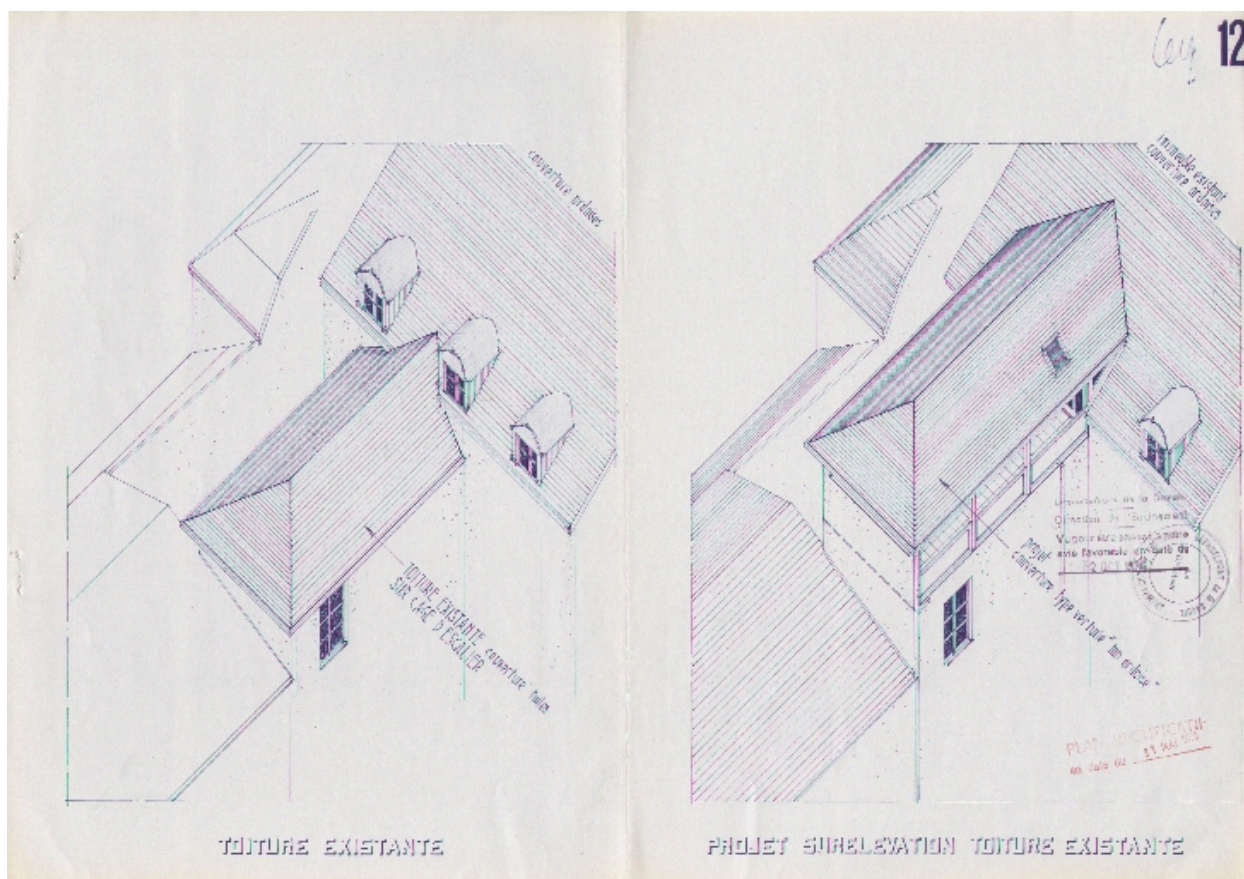

Toiture, état et projet

Référence du document reproduit :

- **Propriété de Mr Magnin. [Escalier hors-oeuvre, toiture : existant, projet] / Jean-Louis**  
**Propriété de Mr Magnin. [Escalier hors-oeuvre, toiture : existant, projet] / Jean-Louis Rey-Chanéac,**  
architecte. Aix-les-Bains, 31 mai 1978. Ech. 1 : 100. 1 tirage de plan ; 29,7 x 42 cm. (AC Aix-les-Bains. 336 W  
40, n° 7283)

IVR82\_20127300931NUCB

Auteur de l'illustration (reproduction) : François Fouger

© Archives municipales d'Aix-les-Bains

reproduction soumise à autorisation du titulaire des droits d'exploitation



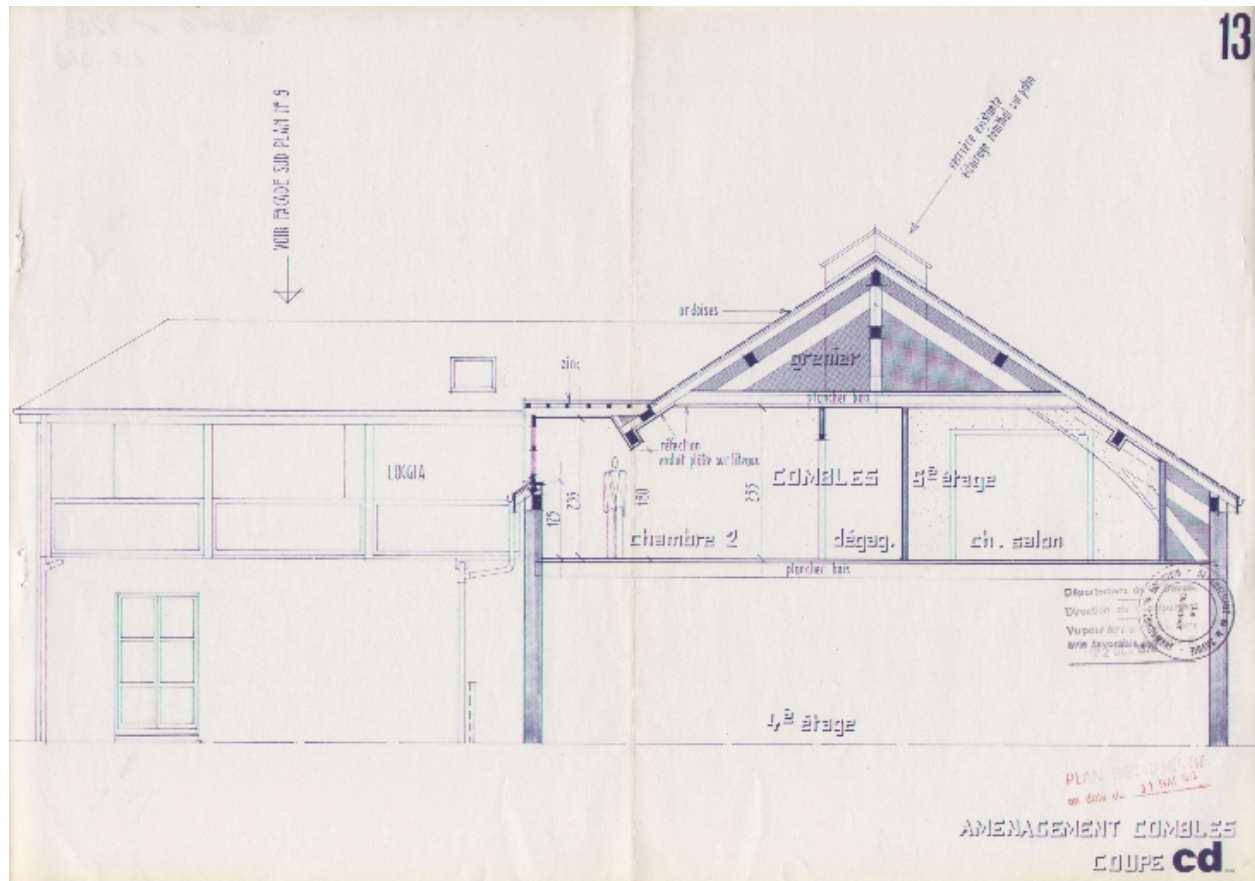

Aménagement des combles, 1978

Référence du document reproduit :

- **Propriété de Mr Magnin. Aménagement combles, coupe cd / Jean-Louis Rey-Chanéac, architecte.**  
**Propriété de Mr Magnin. Aménagement combles, coupe cd / Jean-Louis Rey-Chanéac, architecte.** Aix-les-Bains, 31 mai 1978. Ech. 1 : 50. 1 tirage de plan ; 29,7 x 42 cm. (AC Aix-les-Bains. 336 W 40, n° 7283)

IVR82\_20127300932NUCB

Auteur de l'illustration (reproduction) : François Fouger

© Archives municipales d'Aix-les-Bains

reproduction soumise à autorisation du titulaire des droits d'exploitation



Façade principale

IVR82\_20127300285NUCA

Auteur de l'illustration : François Fouger

© Région Rhône-Alpes, Inventaire général du patrimoine culturel ; © Ville d'Aix-les-Bains  
reproduction soumise à autorisation du titulaire des droits d'exploitation





Carte postale publicitaire, début du 20e siècle

Référence du document reproduit :

- **Hôtel du Centre, Vve J. Damesin et fils. Damesin Léopold, propriétaire / S.l. : S.n., [début XXe**  
**Hôtel du Centre, Vve J. Damesin et fils. Damesin Léopold, propriétaire / S.l. : S.n., [début XXe siècle]. 1**  
carte postale publicitaire ; 9 x 14 cm. (AC Aix-les-Bains. Cp 38\_143)

IVR82\_20127300933NUCB

Auteur de l'illustration (reproduction) : François Fouger

© Archives municipales d'Aix-les-Bains

reproduction soumise à autorisation du titulaire des droits d'exploitation



Entrée

IVR82\_20127300284NUCA

Auteur de l'illustration : François Fouger

© Région Rhône-Alpes, Inventaire général du patrimoine culturel ; © Ville d'Aix-les-Bains  
reproduction soumise à autorisation du titulaire des droits d'exploitation





Décor au-dessus de l'entrée

IVR82\_20127300280NUCA

Auteur de l'illustration : François Fouger

© Région Rhône-Alpes, Inventaire général du patrimoine culturel ; © Ville d'Aix-les-Bains  
reproduction soumise à autorisation du titulaire des droits d'exploitation

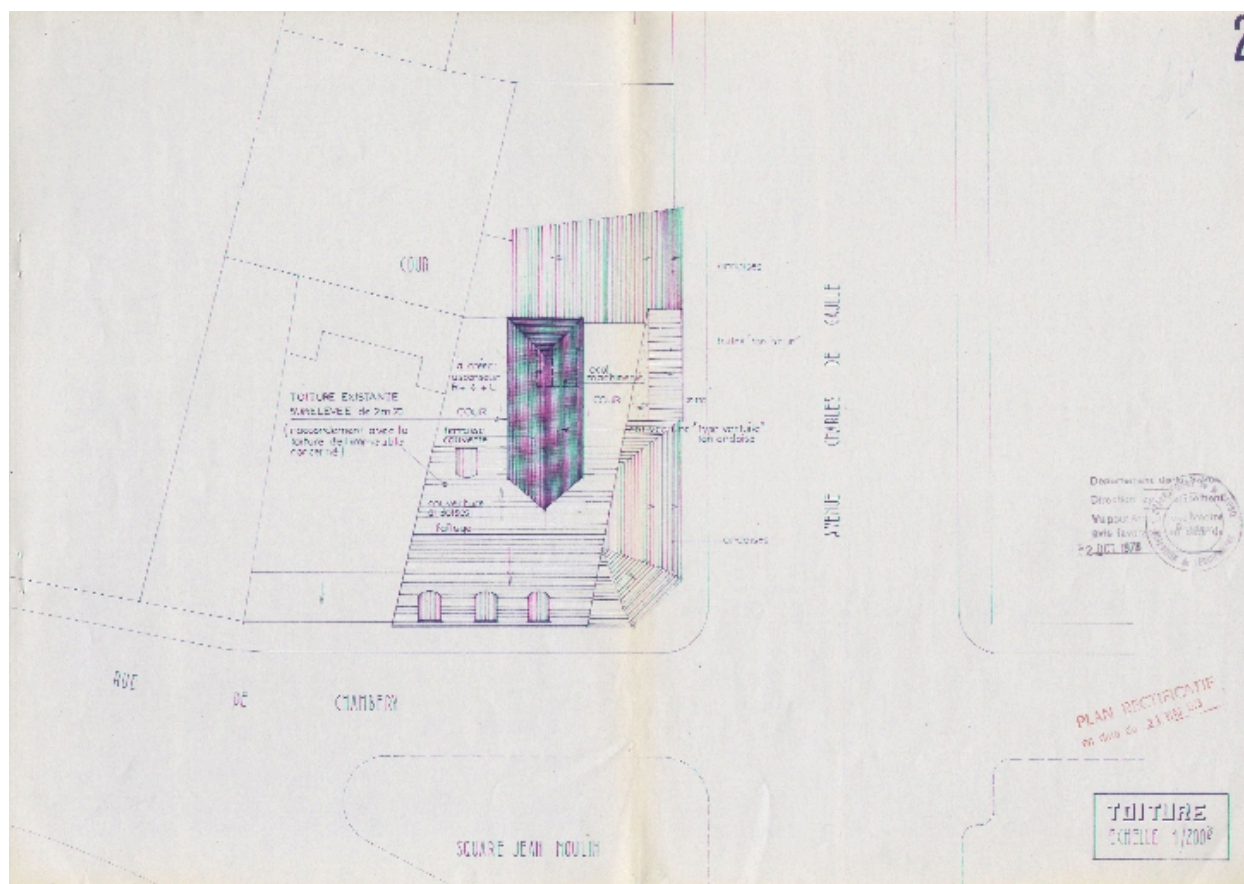

Plan des toitures, 1978

Référence du document reproduit :

- **Propriété de Mr Magnin. Toiture / Jean-Louis Rey-Chanéac, architecte. Aix-les-Bains, 31 mai 1978.**  
**Propriété de Mr Magnin. Toiture / Jean-Louis Rey-Chanéac, architecte. Aix-les-Bains, 31 mai 1978.** Ech. 1 : 200. 1 tirage de plan ; 29,7 x 42 cm. (AC Aix-les-Bains. 336 W 40, n° 7283)

IVR82\_20127300925NUCB

Auteur de l'illustration (reproduction) : François Fouger

© Archives municipales d'Aix-les-Bains

reproduction soumise à autorisation du titulaire des droits d'exploitation





Balcons et ornements de l'étage noble

IVR82\_20127300281NUCA

Auteur de l'illustration : François Fouger

© Région Rhône-Alpes, Inventaire général du patrimoine culturel ; © Ville d'Aix-les-Bains  
reproduction soumise à autorisation du titulaire des droits d'exploitation



Parement en bossage vermiculé avec la signature J. Pin, architecte au centre

IVR82\_20127300282NUCA

Auteur de l'illustration : François Fouger

© Région Rhône-Alpes, Inventaire général du patrimoine culturel ; © Ville d'Aix-les-Bains  
reproduction soumise à autorisation du titulaire des droits d'exploitation





Signature J. Pin, architecte au-dessus de la plaque de rue

IVR82\_20127300283NUCA

Auteur de l'illustration : François Fouger

© Région Rhône-Alpes, Inventaire général du patrimoine culturel ; © Ville d'Aix-les-Bains  
reproduction soumise à autorisation du titulaire des droits d'exploitation



Détail des balcons des étages supérieures

IVR82\_20127300278NUCA

Auteur de l'illustration : François Fouger

© Région Rhône-Alpes, Inventaire général du patrimoine culturel ; © Ville d'Aix-les-Bains  
reproduction soumise à autorisation du titulaire des droits d'exploitation





Détail d'un balcon de l'étage supérieur

IVR82\_20127300279NUCA

Auteur de l'illustration : François Fouger

© Région Rhône-Alpes, Inventaire général du patrimoine culturel ; © Ville d'Aix-les-Bains  
reproduction soumise à autorisation du titulaire des droits d'exploitation