



Auvergne, Puy-de-Dôme
Randan
50 rue du Commerce

statue

Références du dossier

Numéro de dossier : IM63004205
Date de l'enquête initiale : 2000
Date(s) de rédaction : 2021
Cadre de l'étude : opération ponctuelle Inventaire du fonds mobilier du domaine royal de Randan
Degré d'étude : étudié

Désignation

Dénomination : statue
Titres : portrait charge de Clément Boulanger

Compléments de localisation

Milieu d'implantation : en village

Historique

Oeuvre exécutée par Dantan, dit Dantan Jeune, à Paris en 1836.
Période(s) principale(s) : 2e quart 19e siècle
Dates : 1836
Auteur(s) de l'oeuvre : Jean-Pierre Dantan (sculpteur)
Personne(s) liée(s) à l'histoire de l'oeuvre : Clément Boulanger (modèle)
Lieu d'exécution : Île-de-France, Paris, Paris

Description

Éléments descriptifs

Catégorie(s) technique(s) : sculpture
Éléments structurels, forme, fonctionnement : revers sculpté ; intérieur creux

Matériaux : plâtre moulé

Mesures :
h = 34,5 ; la = 14,5 ; pr = 13

Représentations :
portrait ; Clément Boulanger
portrait charge de Clément Boulanger avec les attributs d'un boulanger

Inscriptions & marques : date (gravé, sur l'oeuvre), signature (gravé, sur l'oeuvre)

Précisions et transcriptions :
Signature : Dantan Je- ; rébus sur le socle : Cl' "aimant" "boule en G"

Statut, intérêt et protection

Intérêt de l'œuvre : à signaler

Protections : 07/02/1991

Statut de la propriété : propriété de la région

Données complémentaires

F-MDT-Randan

NCVENT	694
--------	-----

Illustrations



Vue de face
Phot. Maryse Durin-Tercelin
IVR84_20216301342NUC4A



Vue de profil
Phot. Maryse Durin-Tercelin
IVR84_20216301343NUC4A

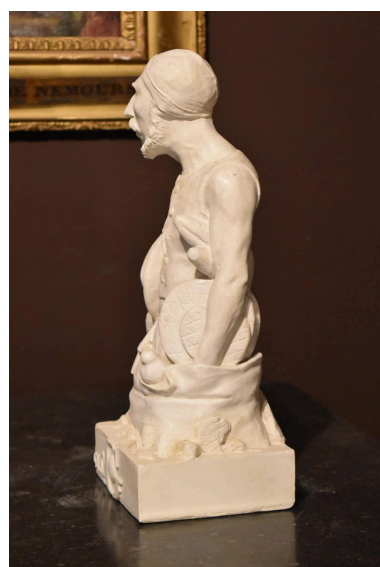

Vue de profil
Phot. Maryse Durin-Tercelin
IVR84_20216301344NUC4A

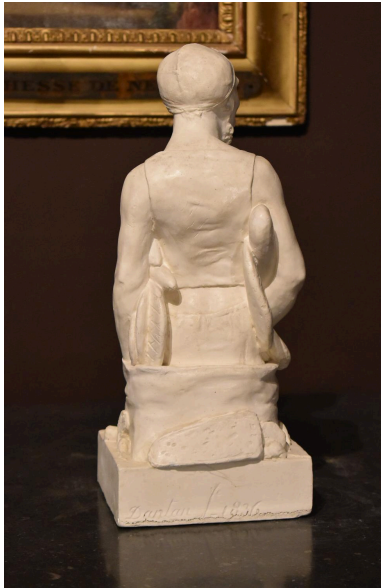

Vue de dos
Phot. Maryse Durin-Tercelin
IVR84_20216301345NUC4A

Dossiers liés

Est partie constituante de : Ensemble de portraits charges de Dantan jeune (IM63004176) Auvergne, Puy-de-Dôme, Randan, 50 rue du Commerce

Auteur(s) du dossier : Vincent Rigau, Jean-Yves Bardy, Maryse Durin-Tercelin

Copyright(s) : © Région Auvergne-Rhône-Alpes, Inventaire général du patrimoine culturel ; © Centre des monuments nationaux



Vue de face

IVR84_20216301342NUC4A

Auteur de l'illustration : Maryse Durin-Tercelin

© Région Auvergne-Rhône-Alpes, Inventaire général du patrimoine culturel
communication libre, reproduction soumise à autorisation



Vue de profil

IVR84_20216301343NUC4A

Auteur de l'illustration : Maryse Durin-Tercelin

© Région Auvergne-Rhône-Alpes, Inventaire général du patrimoine culturel
communication libre, reproduction soumise à autorisation



Vue de profil

IVR84_20216301344NUC4A

Auteur de l'illustration : Maryse Durin-Tercelin

© Région Auvergne-Rhône-Alpes, Inventaire général du patrimoine culturel
communication libre, reproduction soumise à autorisation



Vue de dos

IVR84_20216301345NUC4A

Auteur de l'illustration : Maryse Durin-Tercelin

© Région Auvergne-Rhône-Alpes, Inventaire général du patrimoine culturel
communication libre, reproduction soumise à autorisation