Lyon 4e
Croix-Rousse,
5 rue Gigodot

Immeuble-atelier de la rue Gigodot

Références du dossier

Numéro de dossier : IA69001544
Date de l'enquête initiale : 2015
Date(s) de rédaction : 2015
Cadre de l'étude : enquête thématique régionale Patrimoine industriel
Degré d'étude : monographié

Désignation

Dénomination : immeuble à logements, atelier
Destinations successives : immeuble à logements
Parties constituantes non étudiées : cour

Compléments de localisation

Milieu d'implantation : en ville
Références cadastrales : 1999, AX, 97, 98, 99. Cadastre napoléonien 1827-1828

Historique

Le terrain faisait autrefois partie du clos de la Visitation. François Joseph Boillod l'achète le 29 juille 1861 et y fait construire l'immeuble.
Le 16 mars 1863, il vend à Pierre Marie Audibert, chef d'atelier, la partie ouest de l'immeuble,, composée de caves voûtées, rez-de-chaussée ayant quatre ouvertures sur la nouvelle rue et quatre étages ayant chacun quatre fenêtres, avec un ensemble de petites cours au nord pour 17000F (4 Q 5 / 5323).

Période(s) principale(s) : 3e quart 19e siècle
Dates : 1862 (daté par source)

Description

L'immeuble mitoyen développe une façade de 8 travées régulières et 5 niveaux dont 4 étages carrés. La partie de gauche est couverte d'un enduit beige tandis que celle de droite est couverte d'un enduit rose. La septième travée n'est pas percée au rez-de-chaussée ou a été rebouchée. Les baies sont rectangulaires avec appuis saillants. L'ensemble de l'immeuble semble occupé par des logements. L'entrée
se fait par une porte piétonne en bois au niveau de la quatrième travée.
Le sol de l'allée est en carreaux de pierre et les murs sont enduits. L'escalier est en pierre, dans-œuvre et tournant à droite, à une seule volée. Il est parallèle à la façade et à vide central, sécurisé par un garde-corps en ferronnerie. Il dessert deux appartements par palier et est éclairé par des baies en plein-cintre.

Eléments descriptifs

Matériau(x) du gros-oeuvre, mise en oeuvre et revêtement : calcaire, moellon, enduit
Matériau(x) de couverture : tuile mécanique
Étage(s) ou vaisseau(x) : 4 étages carrés
Couvrements :
Type(s) de couverture : toit à longs pans
Escaliers : escalier dans-oeuvre

Typologies et état de conservation

État de conservation : bon état

Statut, intérêt et protection

Protections : édifice non protégé
Statut de la propriété : propriété privée

Références documentaires

Documents d'archive

- **AD Rhône, 3 P 138/168, 1828, cadastre**
  AD Rhône, 3 P 138/168. États de sections des propriétés bâties et non bâties : section A dite de Serin, section B dite de la Croix-Rousse, section C dite de Saint Clair, 20 octobre 1828. L'aire d'étude appartient à la section C dite de Saint-Clair. Le document présente l'état du secteur et des quartiers en 1828. Les parcelles sont numérotées sur le plan et, le registre donne les noms des propriétaires des parcelles et la nature de celles-ci : terre, jardin, passage, hangar ou maison.
  AD Rhône : 3 P 138/168

- **Arch. Dép. Rhône, 3P 138/178 ; 182 ; 194 ; 1882-1974, mutations de propriétés**
  Matrices des propriétés bâties et non bâties par ordre alphabétique des rues ; 3P 138/178 : "1882-1910 : cases 1001-2000 rue Gigodot à rue Richan" ; 3P 138/182 : "1910-1944 : cases 1029-2032 rue Dumont d'Urville à rue Sainte-Marie" ; 3P 138/194 : "1943-1974 : rue Dumenge (n°1-26) à rue Hénon (n°2-31) ; Mutations de propriétés de 1882 à 1974. Les matrices des propriétés bâties présentent les changements de propriétaires entre 1882 et 1974 par ordre alphabétique des rues.
  AD Rhône : 3P 138/178 ; 182 ; 194

- **Arch. Dép. Rhône, 4 Q 5 / 5323, Transcriptions hypothécaires 1863**
  Arch. Dép. Rhône, 4 Q 5 / 5323, Transcriptions hypothécaires 16 mars 1863, Volume 949, Article 8607, Vente de François Joseph Boillod à Pierre Marie
  Audibert
  AD Rhône : 4 Q 5 / 5323

Illustrations

Vue d'ensemble façade sud
Phot. Noémie Caillat
IVR82_20156900473NUCA

Façade nord
Phot. Noémie Caillat
IVR82_20156900496NUCA

Plan
Phot. Noémie Caillat
IVR82_20156900477NUCA

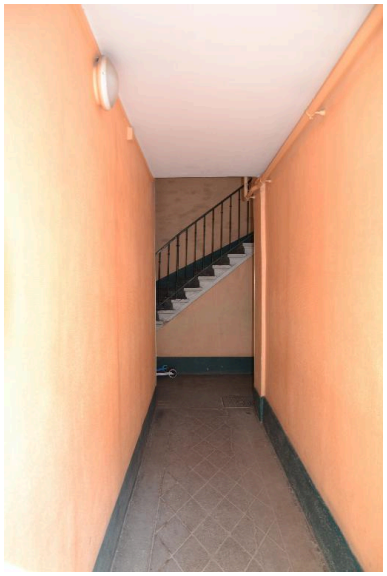

Allée
Phot. Noémie Caillat
IVR82_20156900476NUCA

Escalier
Phot. Noémie Caillat
IVR82_20156900478NUCA

Escalier
Phot. Noémie Caillat
IVR82_20156900479NUCA

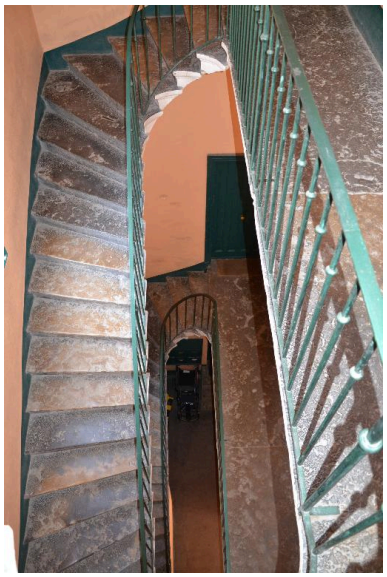

Escalier
Phot. Noémie Caillat
IVR82_20156900480NUCA

Dossiers liés

Oeuvre(s) contenue(s) :
Oeuvre(s) en rapport :
Secteur d'étude du 4ème arrondissement de Lyon. Études urbaines du 4e arrondissement : les immeubles-ateliers vecteur du développement urbain du Plateau de la Croix-Rousse. (IA69001355) Rhône-Alpes, Rhône, Lyon 4e, Croix-Rousse, rue Dumenge, rue Pailleron, rue Belfort, rue du Mail

Auteur(s) du dossier : Nadine Halitim-Dubois, Noémie Caillat
Copyright(s) : © Région Rhône-Alpes, Inventaire général du patrimoine culturel ; © Ville de Lyon

Vue d'ensemble façade sud

IVR82_20156900473NUCA
Auteur de l'illustration : Noémie Caillat
© Région Rhône-Alpes, Inventaire général du patrimoine culturel ; © Ville de Lyon
reproduction soumise à autorisation du titulaire des droits d'exploitation

Façade nord

IVR82_20156900496NUCA
Auteur de l'illustration : Noémie Caillat
© Région Rhône-Alpes, Inventaire général du patrimoine culturel ; © Ville de Lyon
reproduction soumise à autorisation du titulaire des droits d'exploitation

Plan

IVR82_20156900477NUCA
Auteur de l'illustration : Noémie Caillat
© Région Rhône-Alpes, Inventaire général du patrimoine culturel ; © Ville de Lyon
reproduction soumise à autorisation du titulaire des droits d'exploitation

Allée

IVR82_20156900476NUCA
Auteur de l'illustration : Noémie Caillat
© Région Rhône-Alpes, Inventaire général du patrimoine culturel ; © Ville de Lyon
reproduction soumise à autorisation du titulaire des droits d'exploitation

Escalier

IVR82_20156900478NUCA
Auteur de l'illustration : Noémie Caillat
© Région Rhône-Alpes, Inventaire général du patrimoine culturel ; © Ville de Lyon
reproduction soumise à autorisation du titulaire des droits d'exploitation

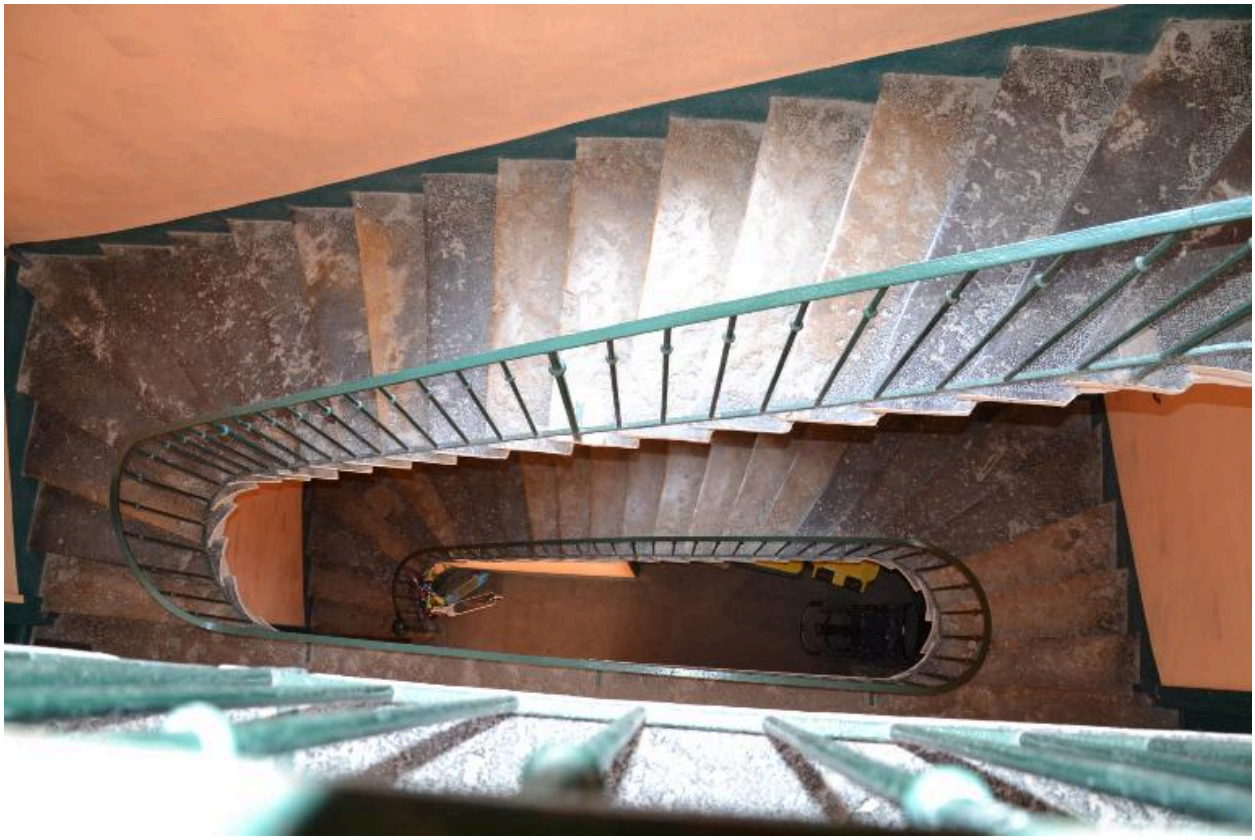

Escalier

IVR82_20156900479NUCA
Auteur de l'illustration : Noémie Caillat
© Région Rhône-Alpes, Inventaire général du patrimoine culturel ; © Ville de Lyon
reproduction soumise à autorisation du titulaire des droits d'exploitation

Escalier

IVR82_20156900480NUCA
Auteur de l'illustration : Noémie Caillat
© Région Rhône-Alpes, Inventaire général du patrimoine culturel ; © Ville de Lyon
reproduction soumise à autorisation du titulaire des droits d'exploitation