Rhône-Alpes, Savoie
Aix-les-Bains
Centre historique
place Maurice Mollard

Kiosque, dit Buvette de la source des Deux Reines (n° 2)

Références du dossier

Numéro de dossier : IA73001285
Date de l'enquête initiale : 2005
Date(s) de rédaction : 2005
Cadre de l'étude : inventaire topographique Inventaire de la Ville d'Aix-les-Bains
Degré d'étude : recensé

Désignation

Dénomination : kiosque
Appellation : Buvette de la source des Deux Reines (n° 2)

Compléments de localisation

Milieu d'implantation : en ville
Références cadastrales :

Historique

Un kiosque pour la distribution de l´eau de la source des Deux-Reines, appartenant à la société des Corbières, occupait cet emplacement depuis 1893. A la suite de l'autorisation d'exploitation de cette source comme eau minérale, vers 1909, la société des Corbières décida la construction d'une nouvelle buvette, plus grande que la précédente. Celle-ci fut en service jusqu´en 1933, date de son transfert au promenoir du parc des Thermes.

Période(s) principale(s) : 1er quart 20e siècle
Dates : 1911 (daté par source)

Description

Le kiosque, de forme octogonale, était construit en béton. Ses parois étaient garnies de vitres transparentes. Il occupait une surface de 52 mètres carré, non compris ses auvents de 1,30 m de saillie.

Eléments descriptifs

Matériau(x) du gros-oeuvre, mise en oeuvre et revêtement : béton
Matériau(x) de couverture : zinc en couverture
Étage(s) ou vaisseau(x) : en rez-de-chaussée

Typologies et état de conservation

État de conservation : détruit

Décor

Techniques : sculpture
Représentations : pilastre ; fronton ; guirlande ; ornement végétal

Statut, intérêt et protection

Statut de la propriété : propriété de l'Etat

Références documentaires

Documents d'archive

- **AC Aix-les-Bains. 4 D 6. Contentieux. Procès de la ville d´Aix-les-Bains contre la Société des Eaux**
  AC Aix-les-Bains. 4 D 6. Contentieux. **Procès de la ville d´Aix-les-Bains contre la Société des Eaux** , 1911-1942

Documents figurés

- **J.J. 9876 - Aix-les-Bains - buvette source des Deux Reines. Genève : Julien Frère, [début XXe**
  J.J. 9876 - Aix-les-Bains - buvette source des Deux Reines. Genève : Julien Frère, [début XXe siècle]. 1 carte postale ; 9 x 13 cm. (AC Aix-les-Bains : cp 28-21)

- **182 Aix-les-Bains. (Savoie). Buvette de la source des Deux Reines.. Paris : L.L., [début XX°]. 1**
  182 Aix-les-Bains. (Savoie). Buvette de la source des Deux Reines.. Paris : L.L., [début XX°]. 1 carte postale ; 9 x 13 cm. (AC Aix-les-Bains : cp 28-24)

Illustrations

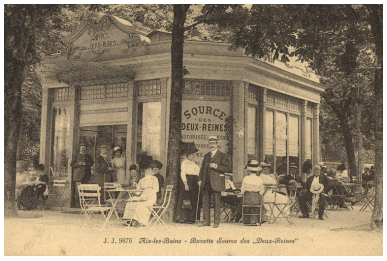

Vue d'ensemble
Repro. François Fouger
IVR82_20057300917NUCB

Vue de face
Repro. François Fouger
IVR82_20057300918NUCB

Dossiers liés

Dossiers de synthèse :
Généralités (IA73001081) Aix-les-Bains
Oeuvre(s) contenue(s) :
Oeuvre(s) en rapport :
Petite Place, puis place du Marché, puis place de l'Hôtel de ville, puis Maréchal Pétain, actuellement place Maurice Mollard (IA73001292) Aix-les-Bains, Centre historique
Secteur urbain, Centre historique (IA73001135) Rhône-Alpes, Savoie, Aix-les-Bains
Kiosque, dit Buvette de la source des Deux Reines (n° 1) (IA73001391) Aix-les-Bains, Centre historique, place des Thermes

Auteur(s) du dossier : Marie-Reine Jazé-Charvolin, Joël Lagrange
Copyright(s) : © Région Rhône-Alpes, Inventaire général du patrimoine culturel ; © Ville d'Aix-les-Bains

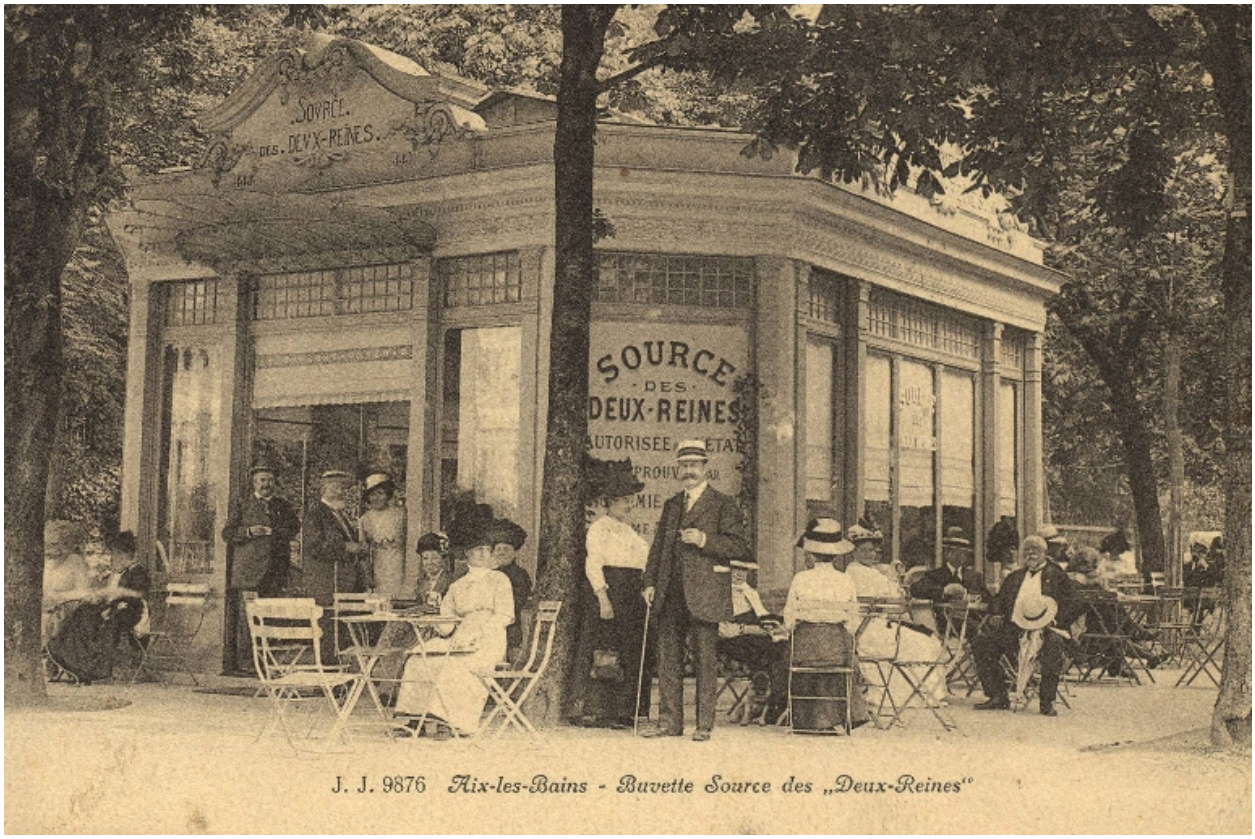

Vue d'ensemble

Référence du document reproduit :

- **J.J. 9876 - Aix-les-Bains - buvette source des Deux Reines. Genève : Julien Frère, [début XXe**
  J.J. 9876 - Aix-les-Bains - buvette source des Deux Reines. Genève : Julien Frère, [début XXe siècle]. 1 carte postale ; 9 x 13 cm. (AC Aix-les-Bains : cp 28-21)

IVR82_20057300917NUCB
Auteur de l'illustration (reproduction) : François Fouger
© Archives municipales d'Aix-les-Bains
reproduction soumise à autorisation du titulaire des droits d'exploitation

Vue de face

Référence du document reproduit :

- **182 Aix-les-Bains. (Savoie). Buvette de la source des Deux Reines.. Paris : L.L., [début XX°]. 1**
  182 Aix-les-Bains. (Savoie). Buvette de la source des Deux Reines.. Paris : L.L., [début XX°]. 1 carte postale ; 9 x 13 cm. (AC Aix-les-Bains : cp 28-24)

IVR82_20057300918NUCB
Auteur de l'illustration (reproduction) : François Fouger
© Archives municipales d'Aix-les-Bains
reproduction soumise à autorisation du titulaire des droits d'exploitation