



Auvergne, Puy-de-Dôme  
Clermont-Ferrand  
42 avenue des Paulines, 1-3 rue de l' Oradou, boulevard Fleury

## Atelier de la manufacture de caoutchouc Fritisse et Nourry, puis garage automobile Citroen, actuellement immeuble résidence "Les Paulines"

### Références du dossier

Numéro de dossier : IA63002786  
Date de l'enquête initiale : 2024  
Date(s) de rédaction : 2024  
Cadre de l'étude : inventaire topographique La ceinture des boulevards de Clermont-Ferrand  
Degré d'étude : étudié

### Désignation

Dénomination : immeuble  
Appellation : Résidence "Les Paulines"  
Destinations successives : usine de caoutchouc, garage de réparation automobile

### Compléments de localisation

Milieu d'implantation : en ville  
Références cadastrales : 2022, ET, 494 ; 2022, ET, 495

### Historique

L'emprise de l'actuelle de la parcelle ET 494 correspond à la fusion des parcelles 385 et 386, section I (3ième feuille) du cadastre de 1831 de Clermont-Ferrand. Le plan d'alignement prévoyant de rogner la partie ouest à l'implantation du carrefour entre l'avenue des Paulines, le boulevard Fleury et la rue de l'Oradou date de 1913 (voir image [IVR84\\_20246300336NUCA](#) partie colorée en jaune). La cession par la Société anonyme des établissements Fritisse et Nourry, manufacture de caoutchouc, n'intervient qu'en 1920, en préambule à la cession du terrain pour l'ouverture du boulevard Fleury (1921). En 1919 puis en 1924, Louis Jarrier fournit des plans d'agrandissement des ateliers des établissements Fritisse et Nourrit. La raison de l'implantation de cette industrie s'explique par l'eau que fournissait le bras sud de la Tiretaine, à présent invisible (sur la photographie aérienne [IVR84\\_20246300382NUCA](#) des années 1950, on voit encore le "pont-bâche" permettant au cours d'eau de traverser la voie ferrée). En 1937, les établissements Citroën ont pris la suite du caoutchoutier puisqu'ils déposent une demande de branchement à l'égout et l'année suivante, en 1938, demande à clore le chantier pour l'édification d'un "bâtiment à usage de lavage et graissage d'automobiles" (Marcel Jarrier a alors pris la suite de son père, Louis). Le plan annexé à la demande d'installation de pompe à essence effectuée en 1938 complète la vue de l'installation avec un magasin de pièces détachées et un garage de réparation. En 1959, le garage automobile Citroën s'établit sur l'assiette de l'actuelle parcelle ET 494. Un projet de modification du bâti est alors déposé par l'architecte Paul Limagne, comprenant un vaste hall d'exposition surmonté par les ateliers auxquels les véhicules accèdent par une rampe en vis. En 1971, un nouveau projet, déposé par l'architecte Julien Arnaud, comprend le garage, un magasin de vente, la station-service, des bureaux auxquels s'ajoutent des logements. Cependant, d'après les photographies aériennes de l'IGN et les images d'état des lieux (voir image [IVR84\\_20246300401NUCA](#)) du permis de construire de la résidence déposé en 1996, le site reste inchangé, date à laquelle il est détruit. Le permis est validé en 1997 (Cabinet Pierre et Cédric Vigneron, architectes). En 1998, la Ville précise que la parcelle est frappée d'alignement de façon à élargir la voie publique au niveau du carrefour. Cette clause a dû jouer dans l'abandon des projets précédents. Ainsi naît la parcelle ET 495 qui cerne l'emprise proprement dite de l'immeuble. Les travaux de construction s'achèvent en 2001.

Période(s) principale(s) : limite 20e siècle 21e siècle ()

Auteur(s) de l'oeuvre : Pierre et Cédric Vigneron et Partenaires (agence d'architecture, attribution par source)

## Description

Le bâtiment épouse à la fois la délimitation parcellaire et la déclivité s'accroissant dans sa courbe. L'architecture, loin d'être affaiblie par ces contraintes en tire un parti remarquable. La notice paysagère de la demande de permis de construire souligne d'ailleurs l'ambition de "recréer un front bâti restructurant le carrefour". L'insertion dans le tissu urbain prend également en compte le bâti existant, par la volonté de permettre "le passage progressif d'un raccordement sur un immeuble existant de gros impact pour s'intégrer au bâti moins dense et de faible hauteur sur la rue de l'Oradou".

Le corps de bâtiment de la rue de l'Oradou n'a en soi rien de saisissant ; les balcons de l'**élévation orientale**, s'établissant sous un entablement proéminent, n'évoquent rien que d'assez banal. Le rythme s'instaure à la coupure que forme le renforcement de l'entrée sur la rue de l'Oradou. Avant que s'amorce la courbe de la façade, l'étagement des balcons d'angle en retiré, surmonté d'une colonne soutenant l'entablement filant tout au long de l'élévation, s'adosse à l'angle du renforcement d'entrée traité en arrondi couronné d'un lanternon (voir image [IVR84\\_20246300358NUC4A](#), un escalier en vis est logé dans cet angle). Là débute le **développement hémisphérique de la façade** sur le carrefour. La **ligne du portique d'entrée** se poursuit, en un léger décalage dont l'effet est repris au sommet du bâtiment, en limitation du premier niveau, interrompu par les colonnes marquant les deux entrées de l'avenue des Paulines. Ce dispositif, associé au placage en dalles de béton de teinte sombre s'élargissant au fil de la déclivité, permet de gommer l'austérité du rez-de-chaussée aveugle. L'élévation est rythmée par la scansion des renforcements des balcons et terrasses entre les travées pleines à redan. Le jeu des pleins et des vides permet une cohérence d'ensemble, cohérence renforcée par l'ordonnance des ouvertures (alternance de baies simples et jumelées). La rigueur qui pourrait résulter de la régularité est atténuée par le jeu des largeurs de trumeaux, elles aussi ordonnées (large, étroit, large), et surtout par le volume croissant de l'enveloppe du bâtiment. Ce dernier s'élève au fur et à mesure de la pente jusqu'à atteindre sept étages sans qu'il ne prenne une tournure massive (voir image [IVR84\\_20246300399NUCA](#)). En cela, il reprend la gradation de hauteur des immeubles mitoyens (huit puis dix étages). Cette gradation est par ailleurs représentée sur le **plan des élévations postérieures**. Si monumentalité il y a, elle est maîtrisée dans le mouvement courbe soulignée en sommet d'élévation par la colonnade et de son entablement s'élevant, au rythme du bâtiment, de façon aérienne. L'effet de vague ainsi obtenu masque la structure en marche de la terrasse du sixième étage et oblitère la raideur du toit terrasse. Elle est perceptible dans la perspective du boulevard Fleury et semble lui offrir un point de fuite.

Le mouvement ascendant de l'élévation est inversé sur le plan horizontal de l'occupation des niveaux qui s'amenuisent, passant de l'ouverture en balcon à celle en terrasse. Du premier au quatrième étage, les appartements disposés soit en symétrie, soit en série, occupent toute l'emprise du bâtiment (voir **plan du premier étage**). **Au cinquième**, seule la partie nord-occidentale du bâtiment loge des appartements, le reste cédant aux toitures. **Au sixième**, les terrasses repoussent les logements sur la partie postérieure du bâtiment. **Au septième**, la surface est amputée pour n'habiter que l'espace compris entre le pignon et le premier mur de refend (deux appartements en symétrie). Ces deux derniers étages disposent d'appartements traversants avec chambres rejetées à l'arrière.

## Éléments descriptifs

Matériau(x) du gros-oeuvre, mise en oeuvre et revêtement : béton, béton armé, enduit

Matériau(x) de couverture : béton en couverture

Plan : plan symétrique

Étage(s) ou vaisseau(x) : 7 étages carrés

Couvrements : dalle de béton

Élévations extérieures : élévation ordonnancée

Type(s) de couverture : terrasse

Escaliers : escalier dans-oeuvre : escalier en vis

Autres organes de circulations : ascenseur

## Typologies et état de conservation

Typologies : Edification linéaire ; alignement régulier ; Collocation ; Élévation à plan vertical avec travées en retrait ; Frise, bandeau ou registre indépendant ; Traitement des angles: jeu d'association ; Baies non ornées ; Rez-de-chaussée aveugle ; Animation de l'élévation par jeu de volume ; Animation de l'élévation par ordonnance ; Animation de l'élévation par décor ; Distribution intérieure double en profondeur ; Distribution de l'immeuble en série d'appartements

## Statut, intérêt et protection

Statut de la propriété : propriété d'une société privée

## Morphologie urbaine

La résidence "Les Paulines" est édifiée par substitution des ateliers Citroën. Malgré une succession de projets d'aménagement s'égrenant au fil du XXe siècle, le site ne semble pas avoir évolué jusqu'au milieu des années 1990 (il

n'apparaît d'ailleurs pas évident que le projet d'implantation d'une station-service proposé en 1938 par Marcel Jarrier ait été suivi d'effet). Les photographies aériennes de l'IGN montrent une enfilade de toits en shed d'ateliers le long de la rue de l'Oradou, une façade s'incurvant suivant la ligne du boulevard Fleury et se redressant à l'alignement de l'avenue des Paulines (voir photographie aérienne [IVR84\\_20246300382NUCA](#), 1953, cette vue est similaire des années 1940 jusqu'à la destruction des bâtiments en 1996). Le premier projet (Paul Limagne architecte, 1959) proposait une façade-rideau scandée par les piliers de béton à base arquée accompagnant la courbe de la rive parcellaire sur l'avenue des Paulines (voir image [IVR84\\_20246300395NUCA](#)). Le mouvement circulaire devait se répéter à l'arrière du bâtiment par la rampe d'accès en vis permettant l'accès des véhicules aux étages d'ateliers. Un bâtiment de même enveloppe au profil strictement rectangulaire devait prendre le relai à l'alignement de la rue de l'Oradou (voir image [IVR84\\_20246300396NUCA](#)). Le second projet (Julien Arnaud, architecte, 1972) s'embarrasse moins d'insertion dans le tissu urbain. L'immeuble à l'alignement de l'avenue des Paulines se poursuit par un rez-de-chaussée commercial à pan coupé en angle de parcelle englobant le premier niveau d'une tour positionnée en retrait (voir image [IVR84\\_20246300400NUCA](#)). Ainsi, le rapport à la délimitation parcellaire et à la voie s'établit en alignement par marge de reculement bâtie sans que la régularité soit parfaite puisque l'on perd la notion d'arc de cercle qui rend le découpage parcellaire attractif. Cette option n'aurait sans doute pu former la connexion visuelle qu'opère de façon parfaite la résidence (cabinet Pierre et Cédric Vigneron, architectes) qui finalement s'installe à la fin des années 1990.

Il est possible qu'en la matière les prescriptions de la Ville aient évolué : dans le permis de construire de la résidence "Les Paulines", il est spécifié que la construction devra suivre la courbe de la limite parcellaire. On peut également y voir un trait d'époque. Au débouché de l'avenue d'Italie sur la place de l'Esplanade, l'immeuble, édifié sur la rive occidentale par Julien Arnaud dans les années 1960, manifeste une brutalité du traitement de l'angle (voir image [IVR84\\_20236300268NUC4A](#)). Le renforcement entre les deux façades épaisses produit une travée d'angle encadrée par des bandeaux aveugles formant pignons d'alignement. Cette configuration, émanant de l'absence de prise en considération de la forme parcellaire puisque l'immeuble se refuse au pan coupé qu'elle adopte, crée un décalage à l'endroit du carrefour. Le bâti, désolidarisé de l'assiette au sol issue du croisement des rues, forme une rupture de rythme. En vis-à-vis, sur la rive orientale de l'avenue d'Italie, [l'immeuble](#) édifié au début des années 2020 s'efforce au contraire d'accompagner la morphologie parcellaire, évitant l'effet trop massif de l'édification en pan coupé par un traitement de la travée d'entrée en renforcement (procédé que l'on retrouve pour la résidence "Les Paulines"). Ainsi, ces constructions de la fin du XXe et du début du XXIe siècles signent le retour en grâce de la rue comme vecteur d'urbanité.

## Références documentaires

### Documents d'archive

- **AC Clermont-Ferrand, O216 1651 14A, demande d'alignement ateliers avenue des Pauline et rue de l'Oradou 1919**  
AC Clermont-Ferrand, O216 1651 14A, demande d'alignement ateliers avenue des Pauline et rue de l'Oradou 1919  
AC Clermont-Ferrand : O216 1651 14A
- **AC Clermont-Ferrand, O216 1382 24A, demande raccordement égout, Citroën, avenue des Pauline et rue de l'Oradou 1937**  
AC Clermont-Ferrand, O216 1382 24A, demande raccordement égout, établissement Citroën, avenue des Pauline et rue de l'Oradou 1937  
AC Clermont-Ferrand : O216 1382 24A
- **AC Clermont-Ferrand, O216 1753 24A, demande de construction, Citroën, avenue des Pauline et rue de l'Oradou, 1938**  
AC Clermont-Ferrand, O216 1753 24A, demande de construction, Citroën, avenue des Pauline et rue de l'Oradou, 1938  
AC Clermont-Ferrand : O216 1753 24A
- **AC Clermont-Ferrand, O216 1761 24A, demande clôture chantier, Citroën, avenue des Pauline et rue de l'Oradou 1938**  
AC Clermont-Ferrand, O216 1761 24A, demande clôture chantier, Citroën, avenue des Pauline et rue de l'Oradou 1938  
AC Clermont-Ferrand : O216 1761 24A

- **AC Clermont-Ferrand, O216 2295 24A, demande installation pompes à essence, Citroën, avenue des Pauline 1938**  
AC Clermont-Ferrand, O216 2295 24A, demande installation pompes à essence, Citroën, avenue des Pauline 1938  
AC Clermont-Ferrand : O216 2295 24A
- **AC Clermont-Ferrand, PC 4167, Citroën, avenue des Pauline et rue de l'Oradou, 1959**  
AC Clermont-Ferrand, PC 4167, demande de construction d'une nouvelle succursale (station-service, ateliers, services administratifs), établissements Citroën, avenue des Pauline et rue de l'Oradou, 1959  
AC Clermont-Ferrand : PC 4167
- **AC Clermont-Ferrand, PC 9668, Citroën, avenue des Pauline et rue de l'Oradou, 1972**  
AC Clermont-Ferrand, PC 9668, demande de construction d'une nouvelle succursale (station-service, garage, magasin de vente, logements), établissements Citroën, avenue des Pauline et rue de l'Oradou, 1972  
AC Clermont-Ferrand : PC 9668
- **AC Clermont-Ferrand, PC 063 113 97 Y 0219, Permis de construire résidence "Les Paulines", 1997**  
AC Clermont-Ferrand, PC 063 113 97 Y 0219, Permis de construire résidence "Les Paulines" (Auvergne Habitat, 68 logements), 1997  
AC Clermont-Ferrand : PC 063 113 97 Y 0219

## Documents figurés

- **AC Clermont-Ferrand, 1 O 69, Alignement terrain Chomette, 1913**  
AC Clermont-Ferrand, série 1 O 69, Alignements : quartier des Paulines, 1881-1935 ; Construction du boulevard Sud et voies nouvelles à ouvrir dans les terrains Chomette, plan d'alignement 1913, tirage sur papier, échelle 0,002 mm par mètre.  
AC Clermont-Ferrand : 1 O 69
- **AC Clermont-Ferrand, O216 1743 16A, demande d'alignement atelier avenue des Pauline et rue de l'Oradou 1924**  
AC Clermont-Ferrand, O216 1743 16A, demande d'alignement atelier avenue des Pauline et rue de l'Oradou 1924  
AC Clermont-Ferrand : O216 1743 16A
- **boulevard Fleury, extrait IGN 1953**  
Boulevard Fleury, extrait d'une vue aérienne IGN, photographie noir et blanc, échelle 1/4844, mission n° 30, réf. C2531-0381\_1953\_CDP3726\_0030 du 19/05/1953.  
IGN : C2531-0381\_1953\_CDP3726\_0030

## Illustrations

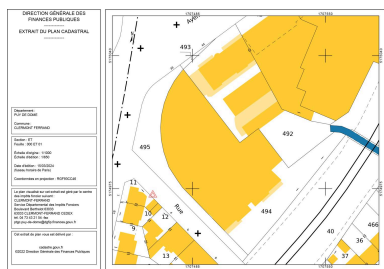

Dess. Félicie Fougère  
IVR84\_20246300345NUCA

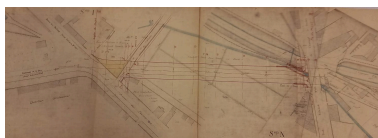

Plan d'alignement du  
boulevard Fleury, dit  
boulevard de ronde sud, 1913  
Repro. Félicie Fougère , Autr. Martin  
IVR84\_20246300336NUCA

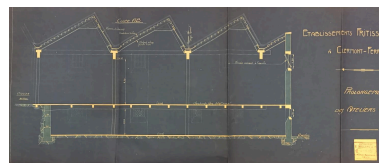

Coupe des ateliers de la Société  
anonyme des établissements Fritisse  
Repro. Félicie Fougère ,  
Autr. Louis Jarrier  
IVR84\_20246300385NUCA

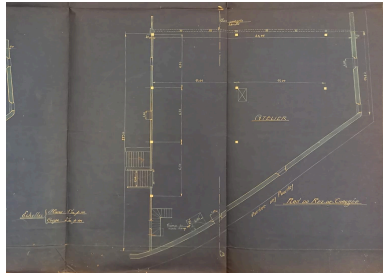

Plan des ateliers de la Société anonyme des établissements Fritisse et Nourry, manufacture de caoutchouc  
Repro. Félicie Fougère  
IVR84\_20246300386NUCA

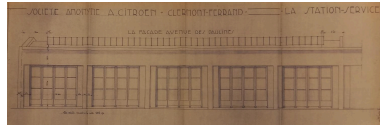

Élévation garage Citroën sur l'avenue des Paulines  
Repro. Félicie Fougère ,  
Autr. Marcel Jarrier  
IVR84\_20246300387NUCA

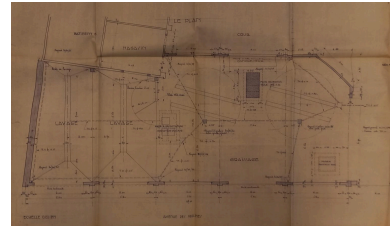

Plan du garage Citroën, avenue des Paulines  
Repro. Félicie Fougère ,  
Autr. Marcel Jarrier  
IVR84\_20246300388NUCA

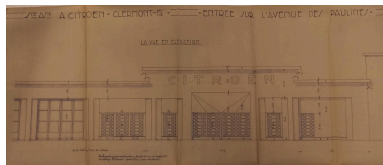

Entrée du garage Citroën sur l'avenue des Paulines  
Repro. Félicie Fougère ,  
Autr. Marcel Jarrier  
IVR84\_20246300389NUCA

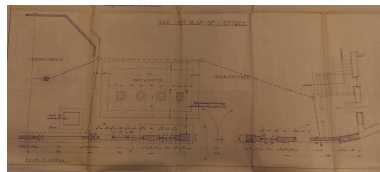

Plan des pompes à essence, garage Citroën, avenue des Paulines  
Repro. Félicie Fougère ,  
Autr. Marcel Jarrier  
IVR84\_20246300390NUCA

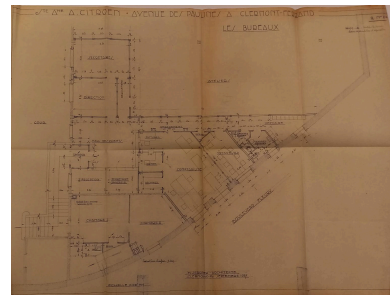

Repro. Félicie Fougère ,  
Autr. Marcel Jarrier  
IVR84\_20246300391NUCA

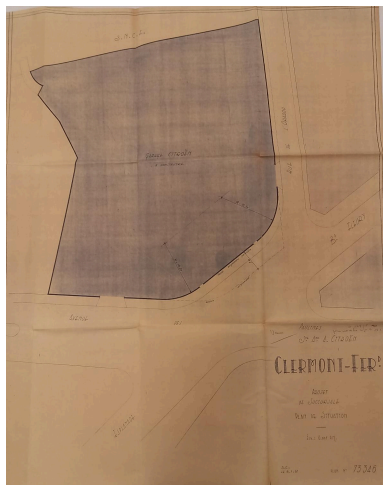

Repro. Félicie Fougère ,  
Autr. Paul Limagne  
IVR84\_20246300392NUCA



Repro. Félicie Fougère ,  
Autr. Paul Limagne  
IVR84\_20246300393NUCA



Repro. Félicie Fougère ,  
Autr. Paul Limagne  
IVR84\_20246300394NUCA



Repro. Félicie Fougère ,  
Autr. Paul Limagne  
IVR84\_20246300395NUCA



Repro. Félicie Fougère ,  
Autr. Paul Limagne  
IVR84\_20246300396NUCA



Repro. Félicie Fougère ,  
Autr. Julien Arnaud  
IVR84\_20246300400NUCA

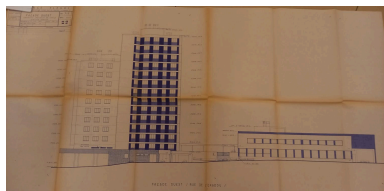

Repro. Félicie Fougère ,  
Autr. Julien Arnaud  
IVR84\_20246300408NUCA



Repro. Félicie Fougère , Autr. Pierre  
et Cédric Vigneron et Partenaires  
IVR84\_20246300401NUCA



Repro. Félicie Fougère , Autr. Pierre  
et Cédric Vigneron et Partenaires  
IVR84\_20246300402NUCA

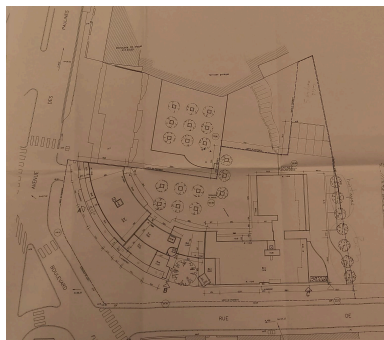

Résidence "Les Paulines"  
Repro. Félicie Fougère , Autr. Pierre  
et Cédric Vigneron et Partenaires  
IVR84\_20246300397NUCA

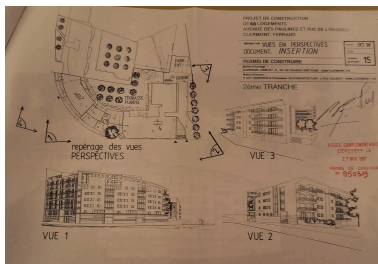

Repro. Félicie Fougère , Autr. Pierre  
et Cédric Vigneron et Partenaires  
IVR84\_20246300398NUCA

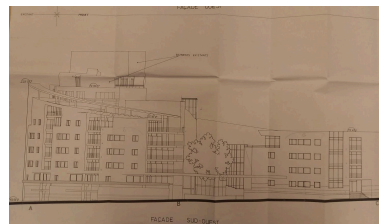

Repro. Félicie Fougère , Autr. Pierre  
et Cédric Vigneron et Partenaires  
IVR84\_20246300399NUCA

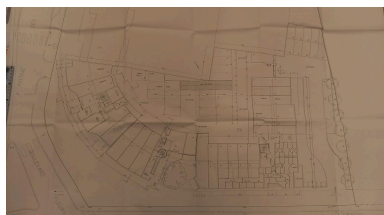

Repro. Félicie Fougère , Autr. Pierre  
et Cédric Vigneron et Partenaires  
IVR84\_20246300403NUCA



Repro. Félicie Fougère , Autr. Pierre  
et Cédric Vigneron et Partenaires  
IVR84\_20246300404NUCA



Repro. Félicie Fougère , Autr. Pierre  
et Cédric Vigneron et Partenaires  
IVR84\_20246300405NUCA



Repro. Félicie Fougère , Autr. Pierre  
et Cédric Vigneron et Partenaires  
IVR84\_20246300406NUCA



Repro. Félicie Fougère , Autr. Pierre  
et Cédric Vigneron et Partenaires  
IVR84\_20246300407NUCA



Repro. Félicie Fougère , Autr. Pierre  
et Cédric Vigneron et Partenaires  
IVR84\_20246300409NUCA



Extrait photographie aérienne,  
boulevard Fleury, Clermont-Ferrand  
Repro. Félicie Fougère , Autr. IGN  
IVR84\_20246300382NUCA



Façade sur le carrefour des Paulines  
Phot. Christian Parisey  
IVR84\_20246300350NUC4A



Façade au carrefour de l'avenue des  
Paulines et de la rue de l'Oradou  
Phot. Christian Parisey  
IVR84\_20246300380NUC4A



Entrée de l'immeuble  
Phot. Christian Parisey  
IVR84\_20246300358NUC4A

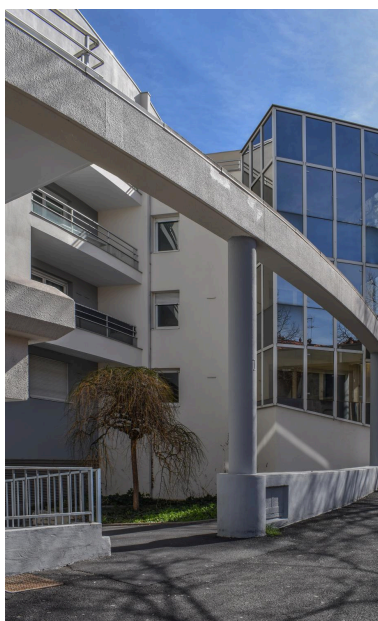

Entrée de l'immeuble d'angle,  
boulevard Fleury et rue de l'Oradou  
Phot. Félicie Fougère  
IVR84\_20246300367NUCA



Entrée de l'immeuble d'angle,  
boulevard Fleury et rue de l'Oradou  
Phot. François-Nicolas L'Hardy  
IVR84\_20246300371NUCA



Elévation postérieur donnant  
sur la tranchée de chemin de fer  
Phot. Christian Parisey  
IVR84\_20246300381NUC4A



Carrefour de l'avenue d'Italie  
et du boulevard Fleury derrière  
le square de l'Esplanade  
Phot. François-Nicolas L'Hardy  
IVR84\_20236300268NUC4A



Débouché de l'avenue d'Italie  
sur le carrefour de l'avenue de  
l'Union soviétique et de Grande -  
Bretagne (dit "place de l'Esplanade")  
Phot. Christian Parisey  
IVR84\_20236300286NUC4A



Façade sur le boulevard Fleury

Phot. Félicie Fougère

IVR84\_20246300906NUCA



Elévations sur l'avenue d'Italie et  
sur l'avenue de Grande-Bretagne

Phot. Félicie Fougère

IVR84\_20246300910NUCA

## Dossiers liés

### Dossiers de synthèse :

Evolution des parcelles industrielles et commerciales des boulevards (IA63002755)

Les carrefours et places des boulevards de Clermont-Ferrand (IA63002760)

Les immeubles des boulevards (IA63002756) Auvergne, Puy-de-Dôme, Clermont-Ferrand, avenue d' Italie, boulevard Fleury, boulevard Cote-Blatin, boulevard Jean-Jaurès, boulevard Aristide-Briand, boulevard Duclaux, boulevard Berthelot, boulevard Lavoisier, boulevard Jean-Baptiste-Dumas

### Oeuvre(s) contenue(s) :

#### Oeuvre(s) en rapport :

Boulevard Fleury (IA63002773) Auvergne, Puy-de-Dôme, Clermont-Ferrand, boulevard Fleury

Auteur(s) du dossier : Félicie Fougère

Copyright(s) : © Région Auvergne-Rhône-Alpes, Inventaire général du patrimoine culturel



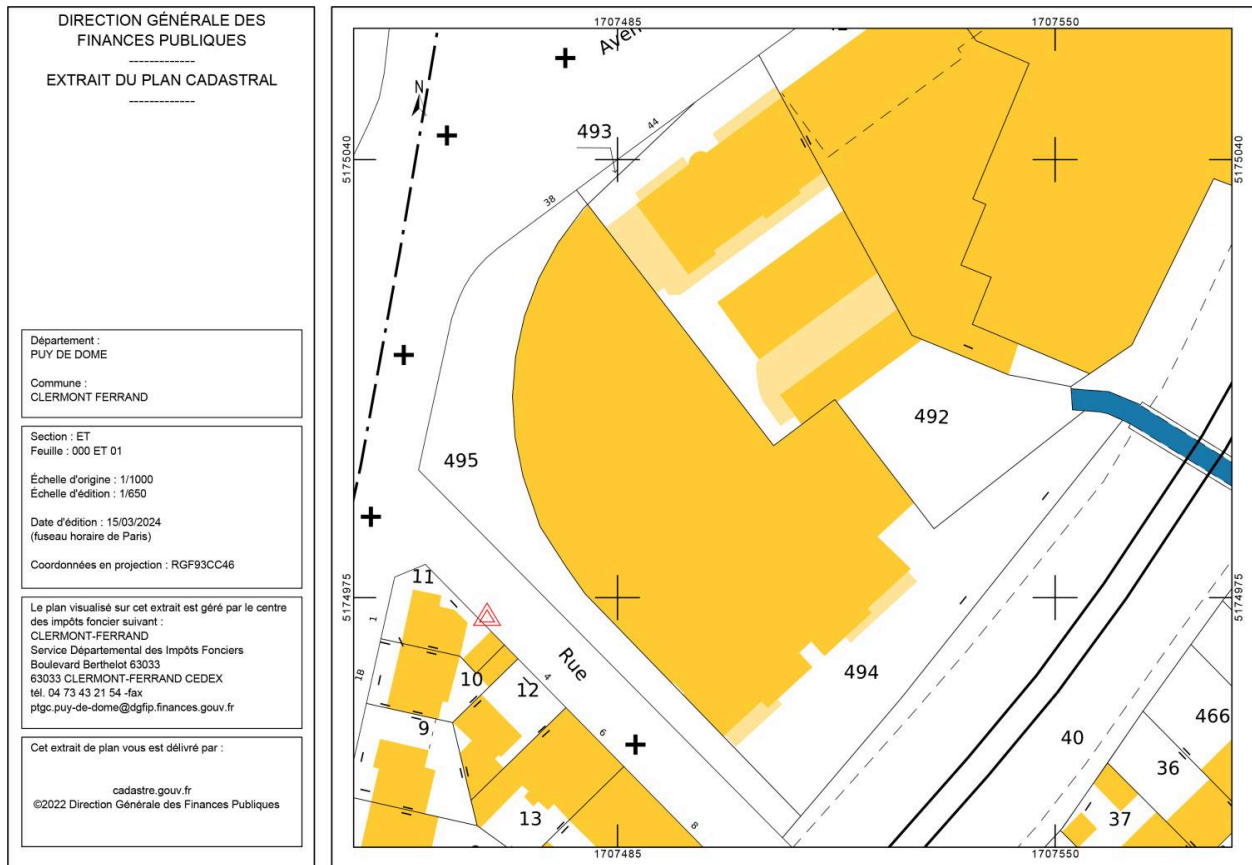

IVR84\_20246300345NUDA

Auteur de l'illustration (reproduction) : Félicie Fougère

© Ministère des finances et des comptes publics, www.cadastre.gouv.fr  
tous droits réservés

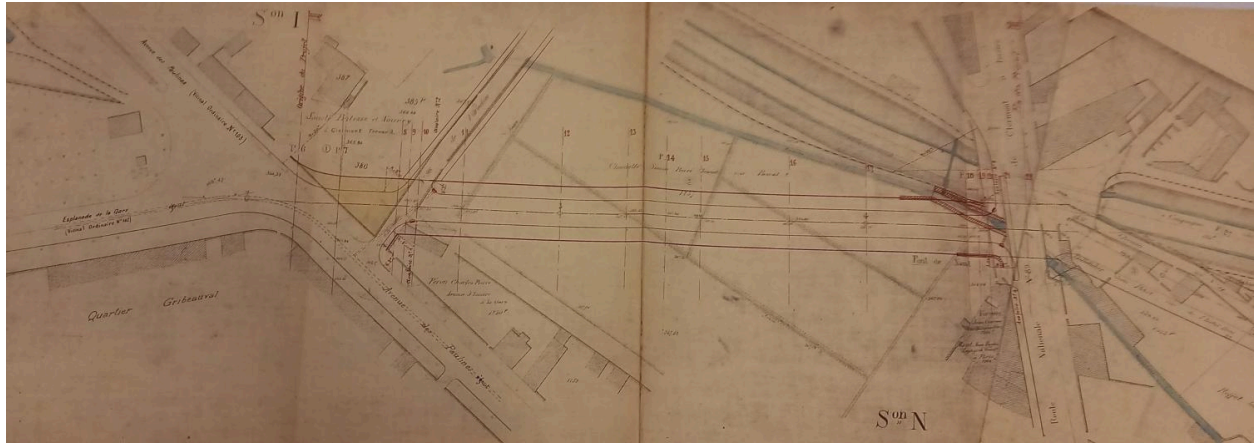

Plan d'alignement du boulevard Fleury, dit boulevard de ronde sud, 1913

Référence du document reproduit :

- **AC Clermont-Ferrand, 1 O 69, Alignement terrain Chomette, 1913**  
AC Clermont-Ferrand, série 1 O 69, Alignements : quartier des Paulines, 1881-1935 ; Construction du boulevard Sud et voies nouvelles à ouvrir dans les terrains Chomette, plan d'alignement 1913, tirage sur papier, échelle 0,002 mm par mètre.  
AC Clermont-Ferrand : 1 O 69

IVR84\_20246300336NUCA

Auteur de l'illustration (reproduction) : Félicie Fougère

Auteur du document reproduit : Martin

© Archives communales de Clermont-Ferrand

reproduction soumise à autorisation du titulaire des droits d'exploitation

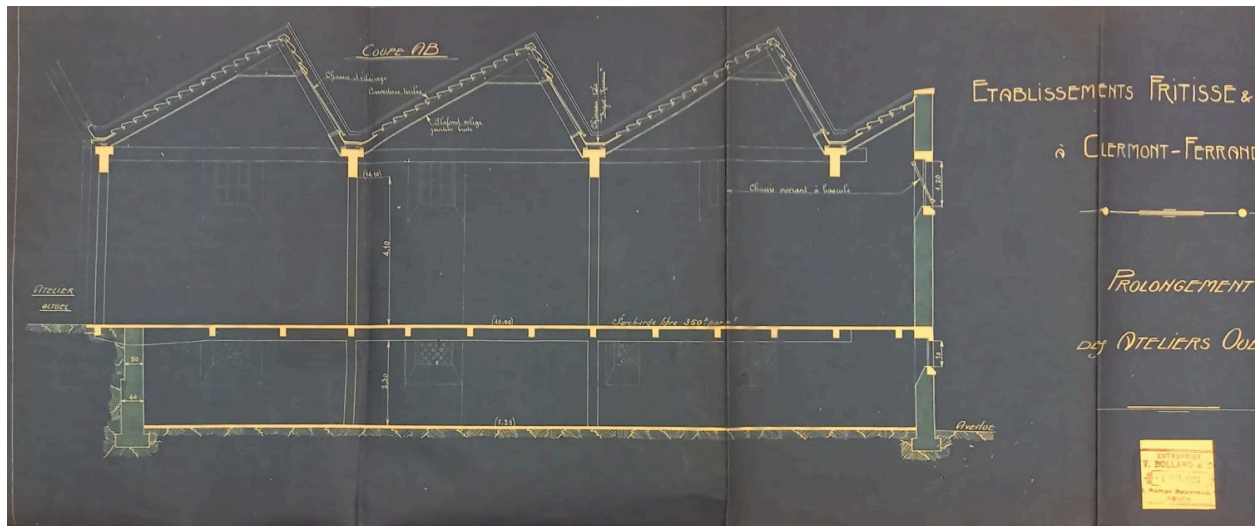

Coupe des ateliers de la Société anonyme des établissements Fritisse et Nourry, manufacture de caoutchouc

Référence du document reproduit :

- **AC Clermont-Ferrand, O216 1651 14A, demande d'alignement ateliers avenue des Pauline et rue de l'Oradou 1919**  
AC Clermont-Ferrand, O216 1651 14A, demande d'alignement ateliers avenue des Pauline et rue de l'Oradou 1919  
AC Clermont-Ferrand : O216 1651 14A

IVR84\_20246300385NUCA

Auteur de l'illustration (reproduction) : Félicie Fougère

Auteur du document reproduit : Louis Jarrier

© Archives communales de Clermont-Ferrand

reproduction soumise à autorisation du titulaire des droits d'exploitation

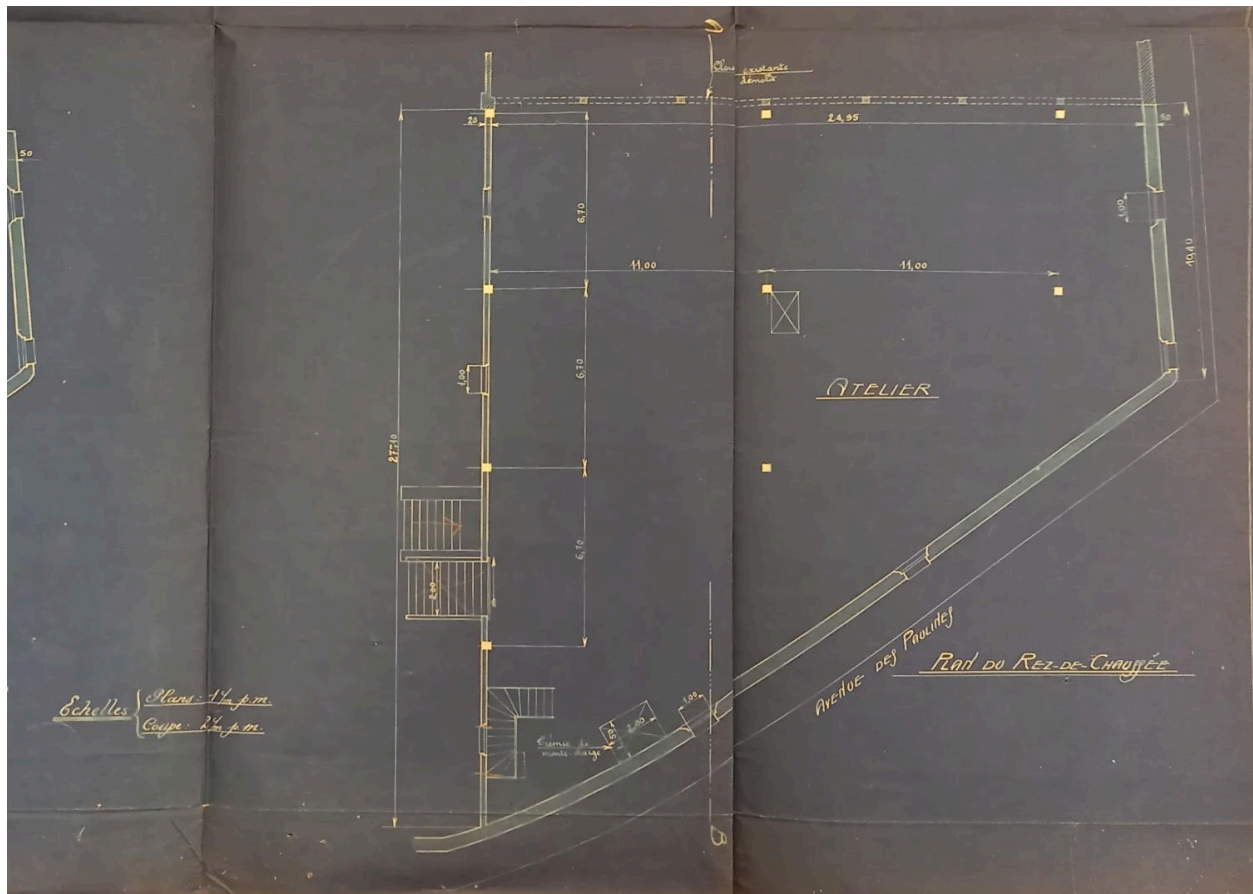

Plan des ateliers de la Société anonyme des établissements Fritisse et Nourry, manufacture de caoutchouc

Référence du document reproduit :

- **AC Clermont-Ferrand, O216 1651 14A, demande d'alignement ateliers avenue des Pauline et rue de l'Oradou 1919**  
AC Clermont-Ferrand, O216 1651 14A, demande d'alignement ateliers avenue des Pauline et rue de l'Oradou 1919  
AC Clermont-Ferrand : O216 1651 14A

IVR84\_20246300386NUCA

Auteur de l'illustration (reproduction) : Félicie Fougère

© Archives communales de Clermont-Ferrand

reproduction soumise à autorisation du titulaire des droits d'exploitation

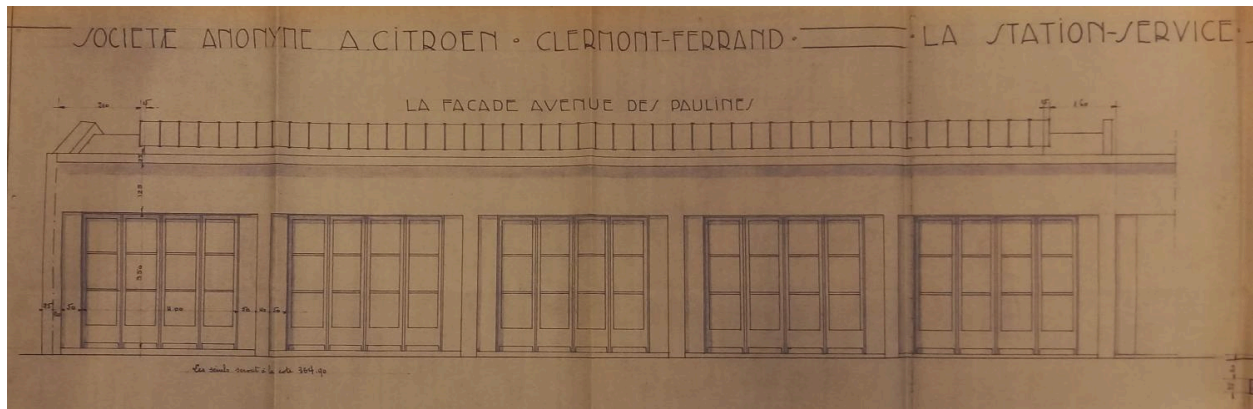

Elévation garage Citroën sur l'avenue des Paulines

Référence du document reproduit :

- **AC Clermont-Ferrand, O216 1753 24A, demande de construction, Citroën, avenue des Pauline et rue de l'Oradou, 1938**

AC Clermont-Ferrand, O216 1753 24A, demande de construction, Citroën, avenue des Pauline et rue de l'Oradou, 1938

AC Clermont-Ferrand : O216 1753 24A

IVR84\_20246300387NUCA

Auteur de l'illustration (reproduction) : Félicie Fougère

Auteur du document reproduit : Marcel Jarrier

© Archives communales de Clermont-Ferrand

reproduction soumise à autorisation du titulaire des droits d'exploitation

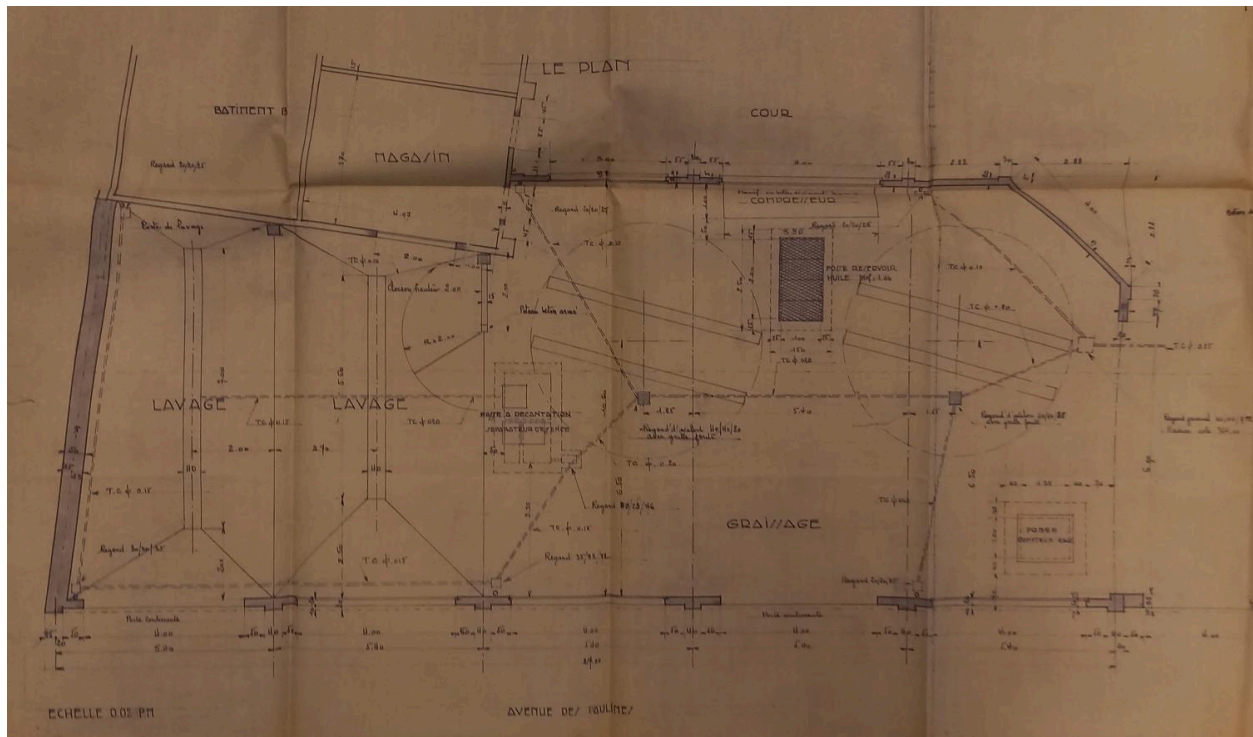

Plan du garage Citroën, avenue des Paulines

Référence du document reproduit :

- **AC Clermont-Ferrand, O216 1753 24A, demande de construction, Citroën, avenue des Pauline et rue de l'Oradou, 1938**  
AC Clermont-Ferrand, O216 1753 24A, demande de construction, Citroën, avenue des Pauline et rue de l'Oradou, 1938  
AC Clermont-Ferrand : O216 1753 24A

IVR84\_20246300388NUCA

Auteur de l'illustration (reproduction) : Félicie Fougère

Auteur du document reproduit : Marcel Jarrier

© Archives communales de Clermont-Ferrand

reproduction soumise à autorisation du titulaire des droits d'exploitation

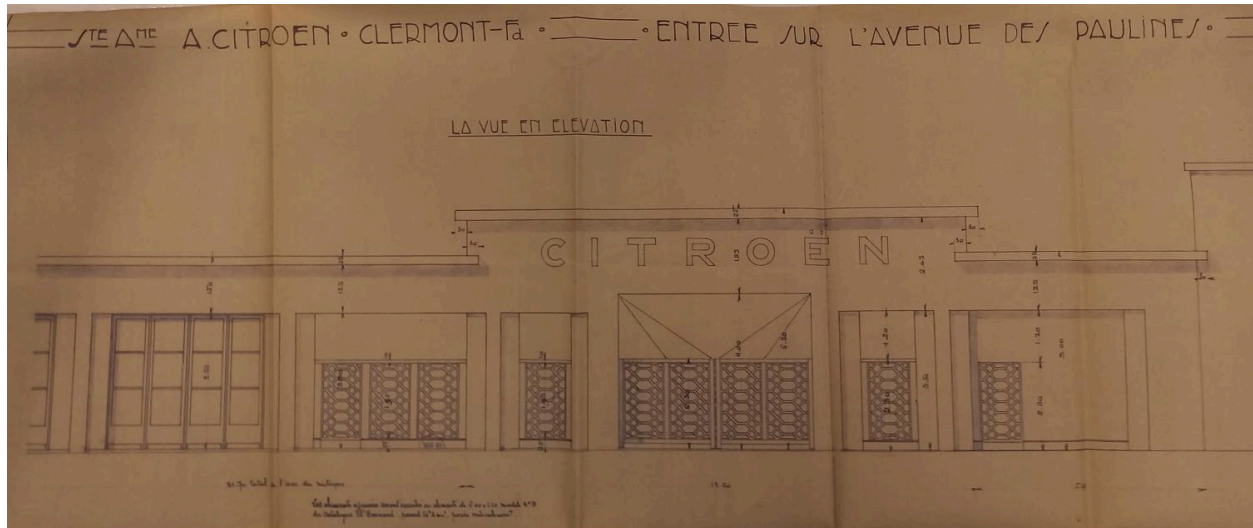

Entrée du garage Citroën sur l'avenue des Paulines

Référence du document reproduit :

- **AC Clermont-Ferrand, O216 1753 24A, demande de construction, Citroën, avenue des Pauline et rue de l'Oradou, 1938**  
AC Clermont-Ferrand, O216 1753 24A, demande de construction, Citroën, avenue des Pauline et rue de l'Oradou, 1938  
AC Clermont-Ferrand : O216 1753 24A

IVR84\_20246300389NUCA

Auteur de l'illustration (reproduction) : Félicie Fougère

Auteur du document reproduit : Marcel Jarrier

© Archives communales de Clermont-Ferrand

reproduction soumise à autorisation du titulaire des droits d'exploitation

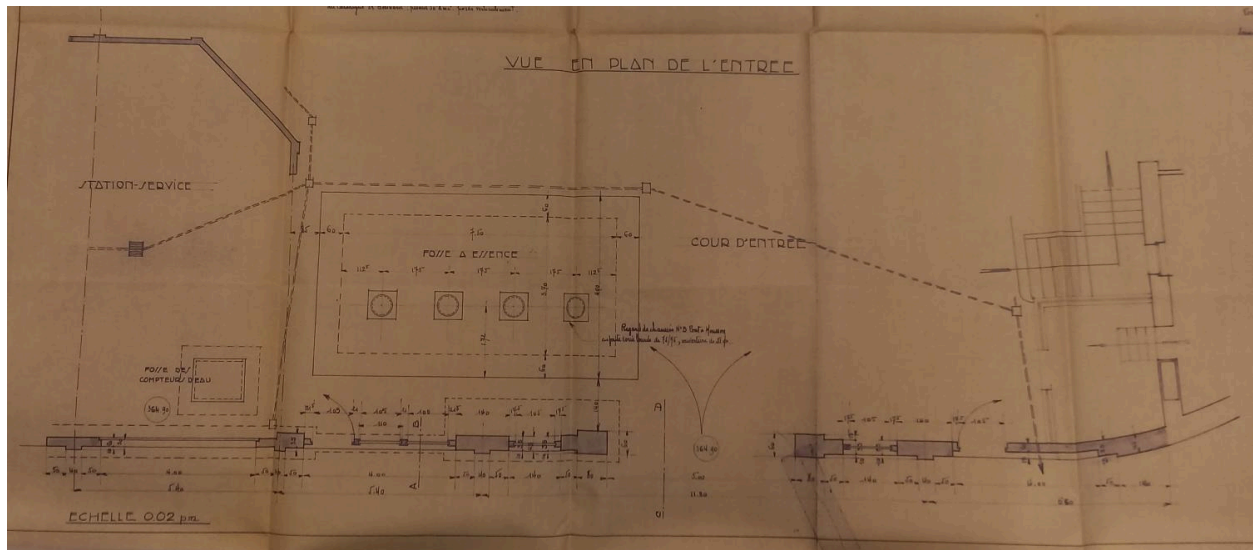

Plan des pompes à essence, garage Citroën, avenue des Paulines

Référence du document reproduit :

- **AC Clermont-Ferrand, O216 1753 24A, demande de construction, Citroën, avenue des Pauline et rue de l'Oradou, 1938**  
AC Clermont-Ferrand, O216 1753 24A, demande de construction, Citroën, avenue des Pauline et rue de l'Oradou, 1938  
AC Clermont-Ferrand : O216 1753 24A

IVR84\_20246300390NUCA

Auteur de l'illustration (reproduction) : Félicie Fougère

Auteur du document reproduit : Marcel Jarrier

© Archives communales de Clermont-Ferrand

reproduction soumise à autorisation du titulaire des droits d'exploitation



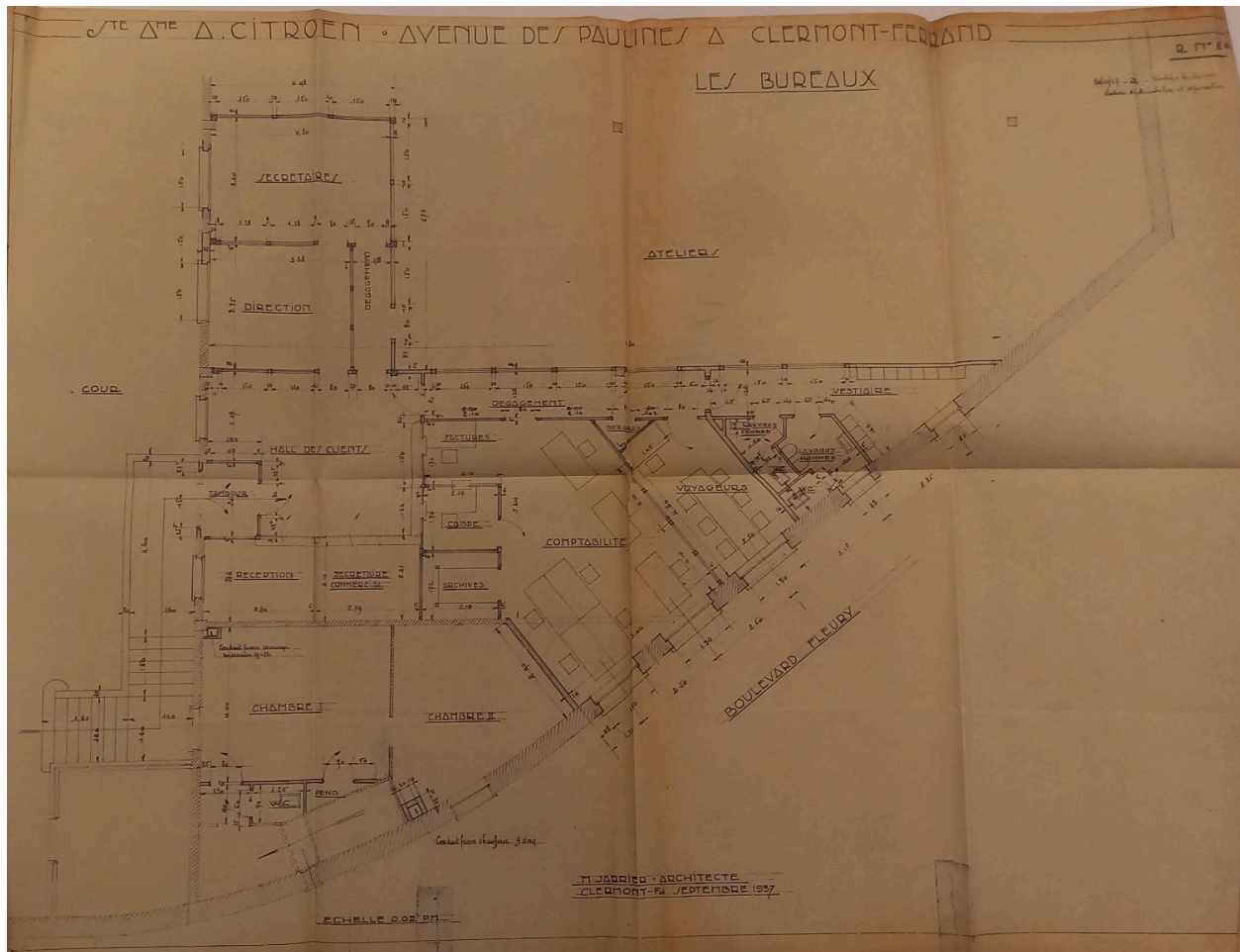

Référence du document reproduit :

- **AC Clermont-Ferrand, O216 1753 24A, demande de construction, Citroën, avenue des Pauline et rue de l'Oradou, 1938**  
AC Clermont-Ferrand, O216 1753 24A, demande de construction, Citroën, avenue des Pauline et rue de l'Oradou, 1938  
AC Clermont-Ferrand : O216 1753 24A

IVR84\_20246300391NUCA

Auteur de l'illustration (reproduction) : Félicie Fougère

Auteur du document reproduit : Marcel Jarrier

© Archives communales de Clermont-Ferrand

reproduction soumise à autorisation du titulaire des droits d'exploitation



Référence du document reproduit :

- **AC Clermont-Ferrand, PC 4167, Citroën, avenue des Pauline et rue de l'Oradou, 1959**  
AC Clermont-Ferrand, PC 4167, demande de construction d'une nouvelle succursale (station-service, ateliers, services administratifs), établissements Citroën, avenue des Pauline et rue de l'Oradou, 1959  
AC Clermont-Ferrand : PC 4167

IVR84\_20246300392NUCA

Auteur de l'illustration (reproduction) : Félicie Fougère

Auteur du document reproduit : Paul Limagne

© Archives communales de Clermont-Ferrand

reproduction soumise à autorisation du titulaire des droits d'exploitation



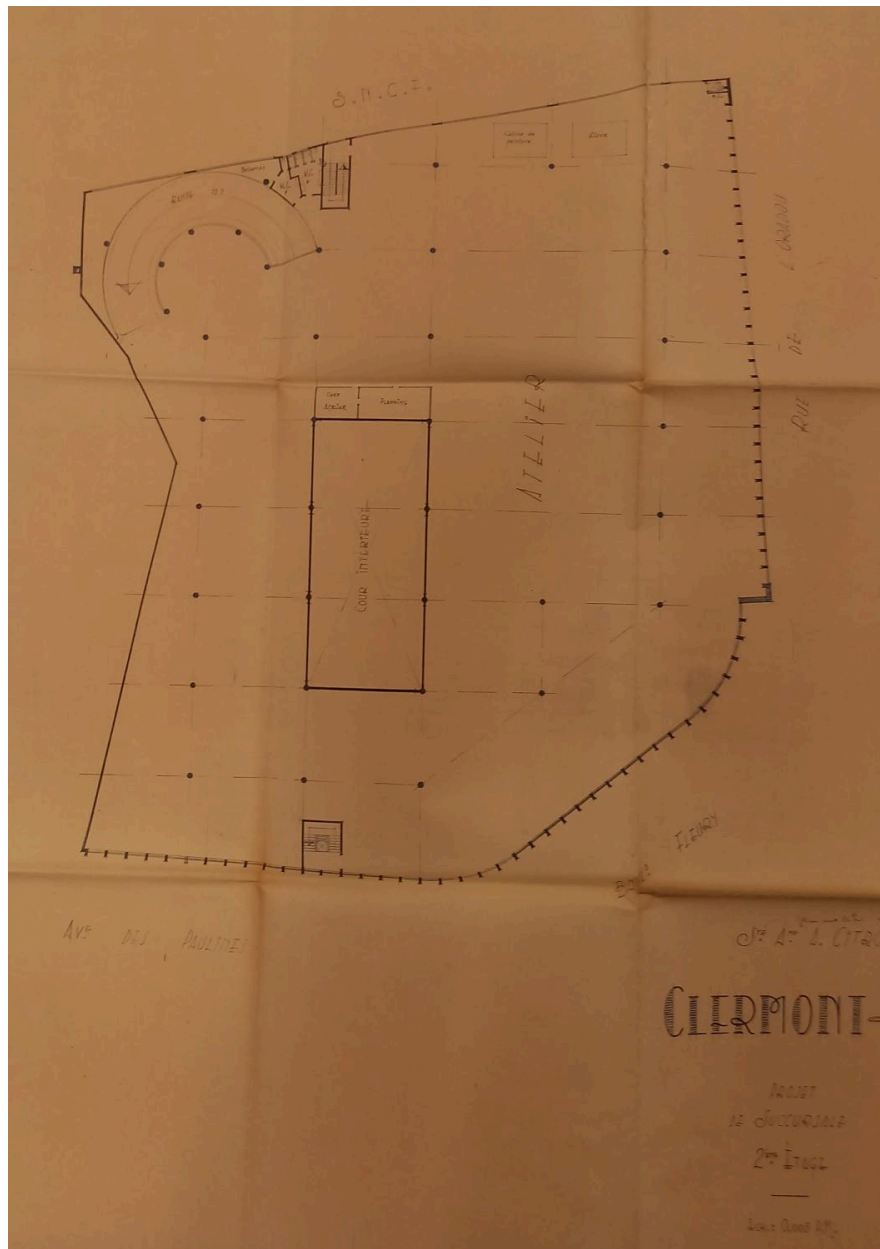

Référence du document reproduit :

- **AC Clermont-Ferrand, PC 4167, Citroën, avenue des Pauline et rue de l'Oradou, 1959**  
AC Clermont-Ferrand, PC 4167, demande de construction d'une nouvelle succursale (station-service, ateliers, services administratifs), établissements Citroën, avenue des Pauline et rue de l'Oradou, 1959  
AC Clermont-Ferrand : PC 4167

IVR84\_20246300394NUCA

Auteur de l'illustration (reproduction) : Félicie Fougère

Auteur du document reproduit : Paul Limagne

© Archives communales de Clermont-Ferrand

reproduction soumise à autorisation du titulaire des droits d'exploitation

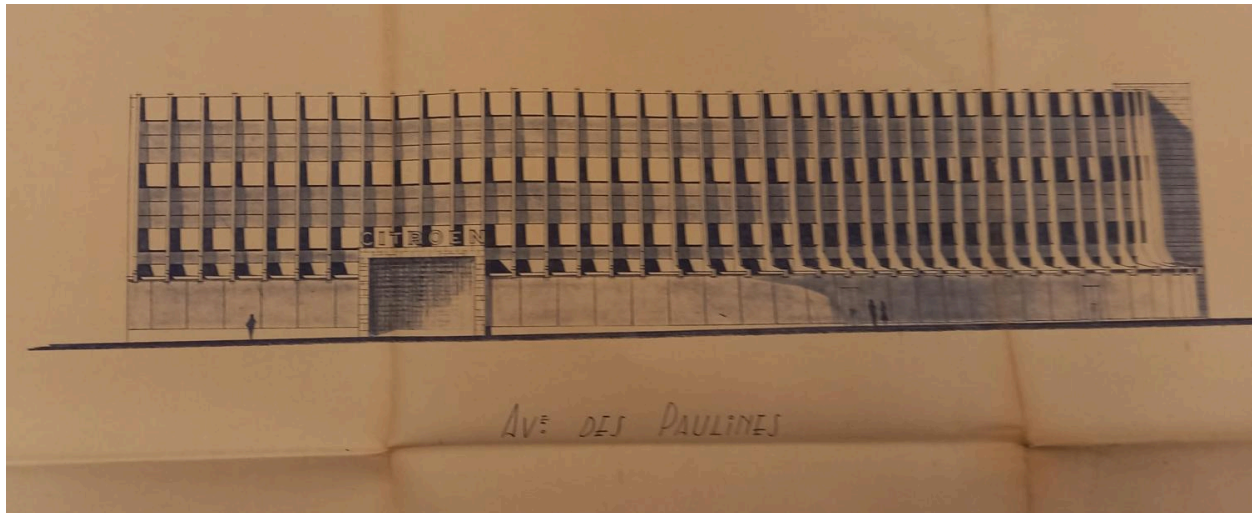

Référence du document reproduit :

- **AC Clermont-Ferrand, PC 4167, Citroën, avenue des Pauline et rue de l'Oradou, 1959**  
AC Clermont-Ferrand, PC 4167, demande de construction d'une nouvelle succursale (station-service, ateliers, services administratifs), établissements Citroën, avenue des Pauline et rue de l'Oradou, 1959  
AC Clermont-Ferrand : PC 4167

IVR84\_20246300395NUCA

Auteur de l'illustration (reproduction) : Félicie Fougère

Auteur du document reproduit : Paul Limagne

© Archives communales de Clermont-Ferrand

reproduction soumise à autorisation du titulaire des droits d'exploitation

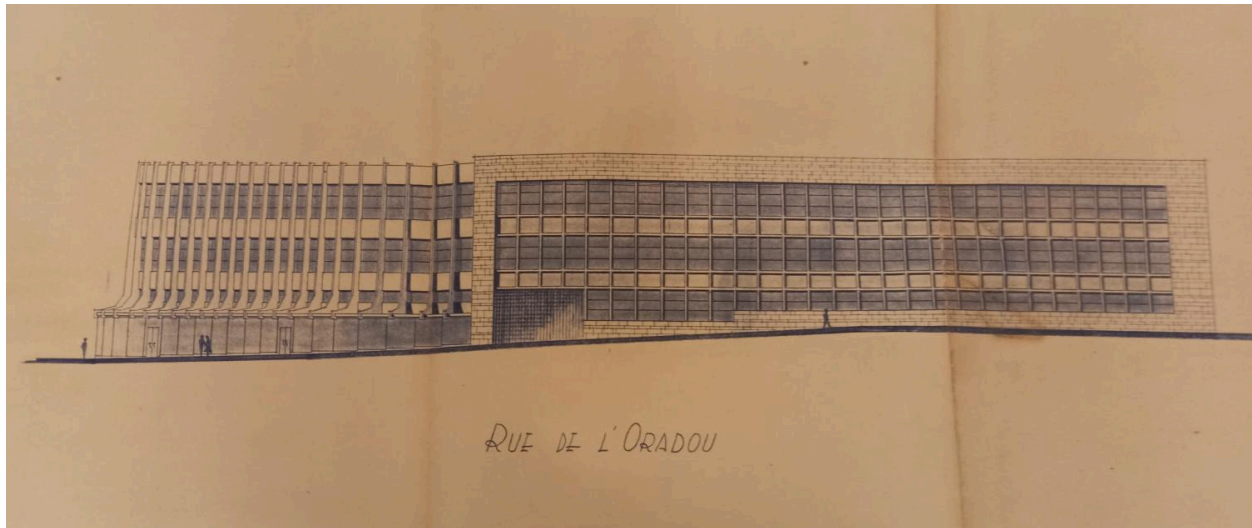

Référence du document reproduit :

- **AC Clermont-Ferrand, PC 4167, Citroën, avenue des Pauline et rue de l'Oradou, 1959**  
AC Clermont-Ferrand, PC 4167, demande de construction d'une nouvelle succursale (station-service, ateliers, services administratifs), établissements Citroën, avenue des Pauline et rue de l'Oradou, 1959  
AC Clermont-Ferrand : PC 4167

IVR84\_20246300396NUCA

Auteur de l'illustration (reproduction) : Félicie Fougère

Auteur du document reproduit : Paul Limagne

© Archives communales de Clermont-Ferrand

reproduction soumise à autorisation du titulaire des droits d'exploitation

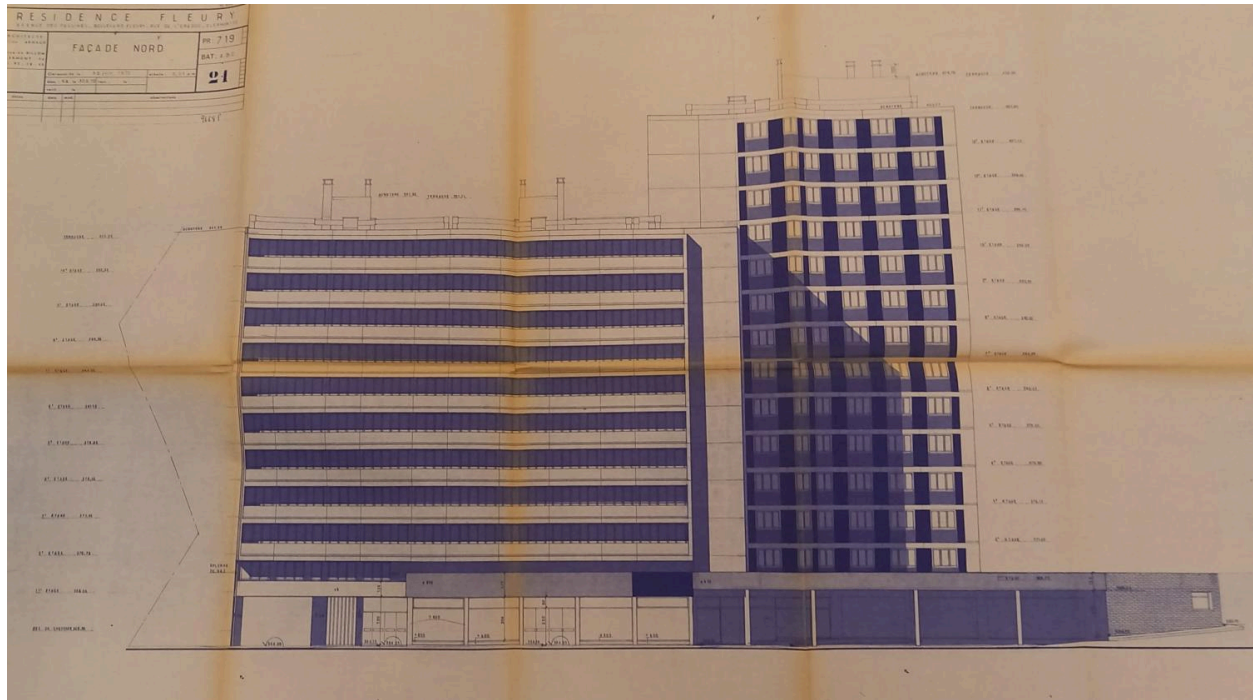

Référence du document reproduit :

- **AC Clermont-Ferrand, PC 9668, Citroën, avenue des Pauline et rue de l'Oradou, 1972**  
AC Clermont-Ferrand, PC 9668, demande de construction d'une nouvelle succursale (station-service, garage, magasin de vente, logements), établissements Citroën, avenue des Pauline et rue de l'Oradou, 1972  
AC Clermont-Ferrand : PC 9668

IVR84\_20246300400NUCA

Auteur de l'illustration (reproduction) : Félicie Fougère

Auteur du document reproduit : Julien Arnaud

© Archives communales de Clermont-Ferrand

reproduction soumise à autorisation du titulaire des droits d'exploitation

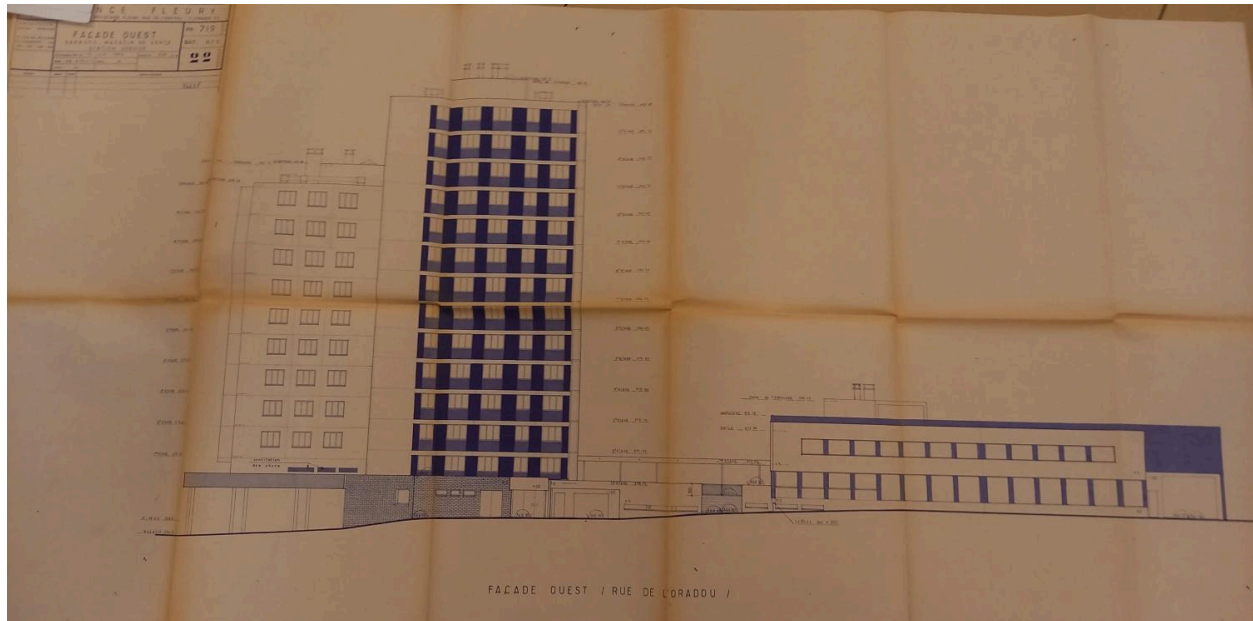

Référence du document reproduit :

- **AC Clermont-Ferrand, PC 9668, Citroën, avenue des Pauline et rue de l'Oradou, 1972**  
AC Clermont-Ferrand, PC 9668, demande de construction d'une nouvelle succursale (station-service, garage, magasin de vente, logements), établissements Citroën, avenue des Pauline et rue de l'Oradou, 1972  
AC Clermont-Ferrand : PC 9668

IVR84\_20246300408NUCA

Auteur de l'illustration (reproduction) : Félicie Fougère

Auteur du document reproduit : Julien Arnaud

© Archives communales de Clermont-Ferrand

reproduction soumise à autorisation du titulaire des droits d'exploitation





Référence du document reproduit :

- **AC Clermont-Ferrand, PC 063 113 97 Y 0219, Permis de construire résidence "Les Paulines", 1997**  
AC Clermont-Ferrand, PC 063 113 97 Y 0219, Permis de construire résidence "Les Paulines" (Auvergne Habitat, 68 logements), 1997  
AC Clermont-Ferrand : PC 063 113 97 Y 0219

IVR84\_20246300401NUCA

Auteur de l'illustration (reproduction) : Félicie Fougère

Auteur du document reproduit : Pierre et Cédric Vigneron et Partenaires

© Archives communales de Clermont-Ferrand

reproduction soumise à autorisation du titulaire des droits d'exploitation



Référence du document reproduit :

- **AC Clermont-Ferrand, PC 063 113 97 Y 0219, Permis de construire résidence "Les Paulines", 1997**  
AC Clermont-Ferrand, PC 063 113 97 Y 0219, Permis de construire résidence "Les Paulines" (Auvergne Habitat, 68 logements), 1997  
AC Clermont-Ferrand : PC 063 113 97 Y 0219

IVR84\_20246300402NUCA

Auteur de l'illustration (reproduction) : Félicie Fougère

Auteur du document reproduit : Pierre et Cédric Vigneron et Partenaires

© Archives communales de Clermont-Ferrand

reproduction soumise à autorisation du titulaire des droits d'exploitation

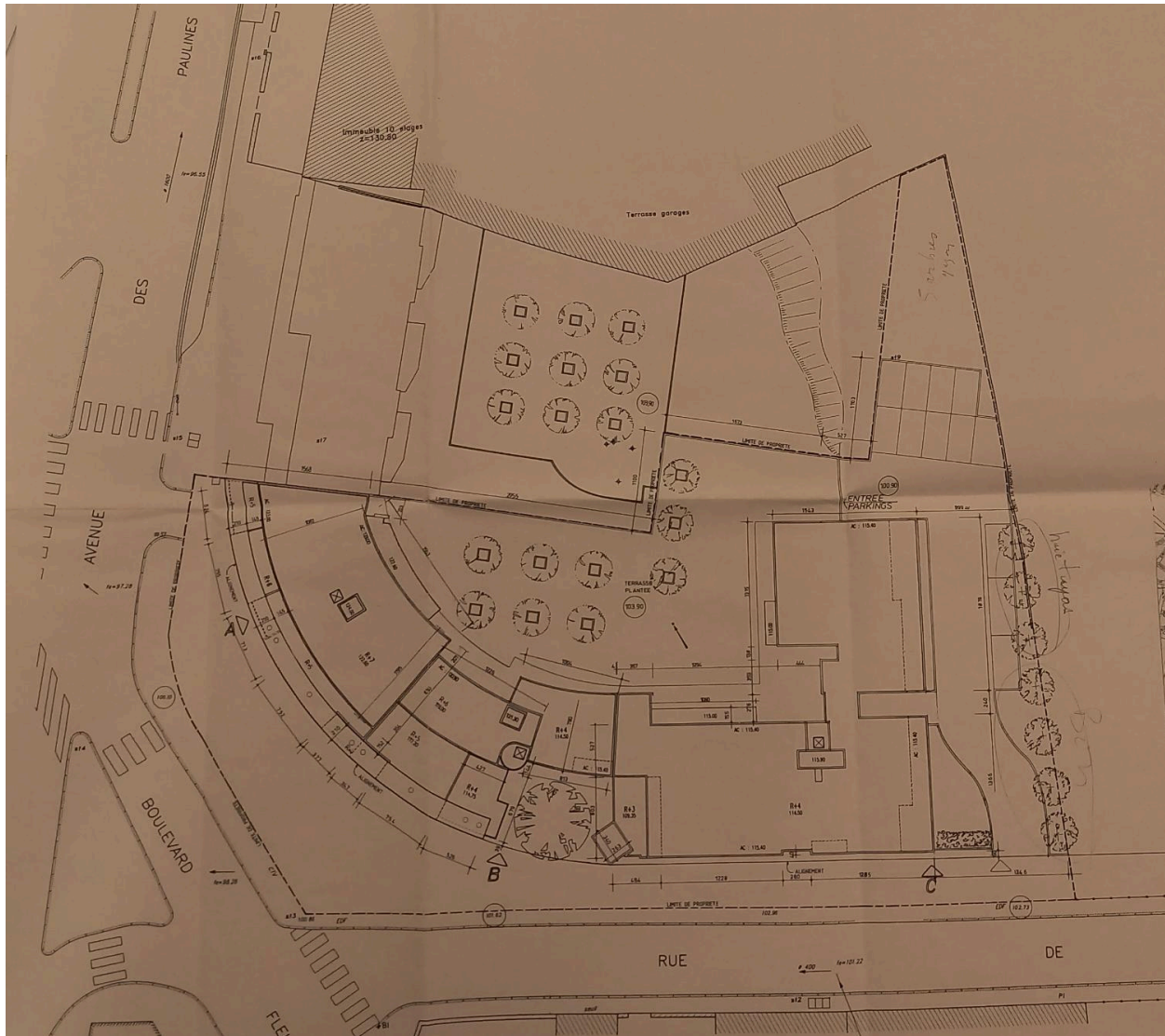

## Résidence "Les Paulines"

Référence du document reproduit :

- **AC Clermont-Ferrand, PC 063 113 97 Y 0219, Permis de construire résidence "Les Paulines", 1997**  
AC Clermont-Ferrand, PC 063 113 97 Y 0219, Permis de construire résidence "Les Paulines" (Auvergne Habitat, 68 logements), 1997  
AC Clermont-Ferrand : PC 063 113 97 Y 0219

IVR84\_20246300397NUCA

Auteur de l'illustration (reproduction) : Félicie Fougère

Auteur du document reproduit : Pierre et Cédric Vigneron et Partenaires

© Archives communales de Clermont-Ferrand

reproduction soumise à autorisation du titulaire des droits d'exploitation

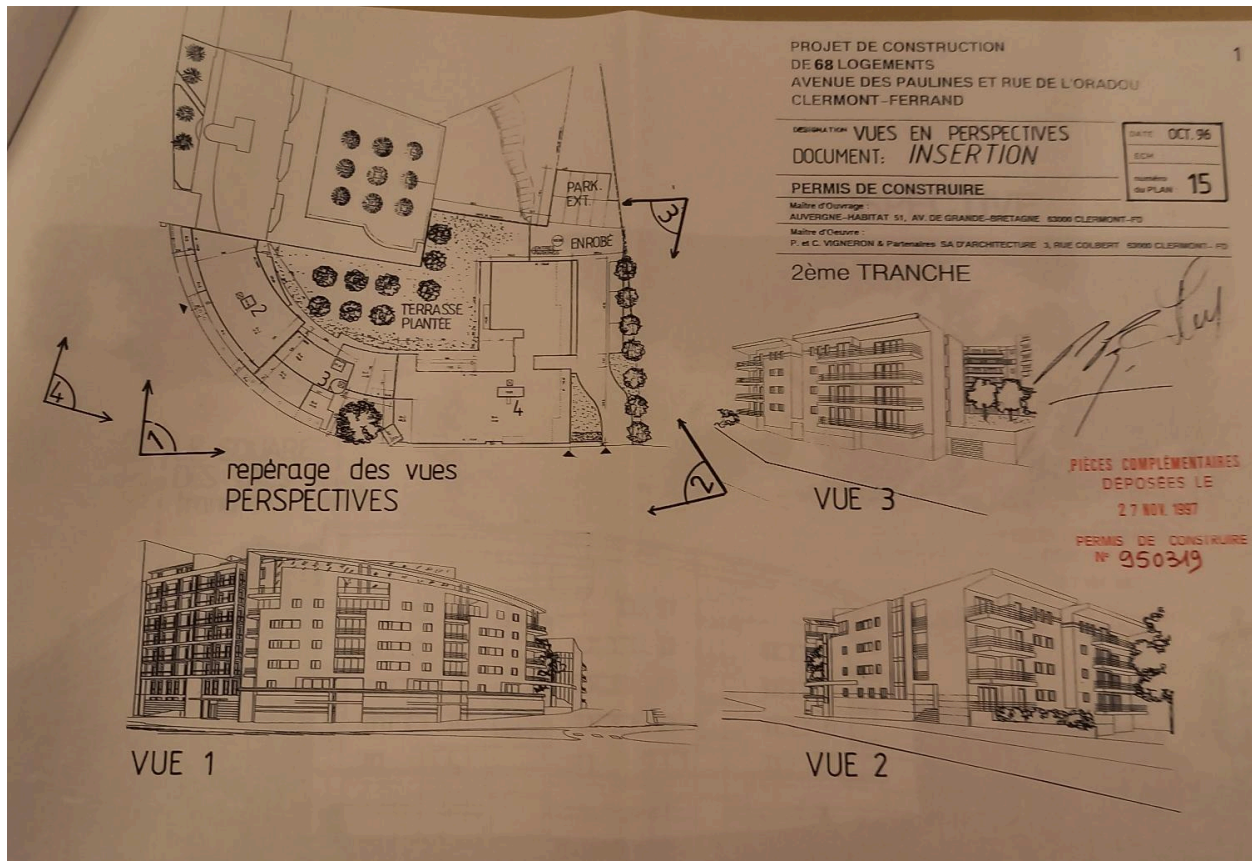

Référence du document reproduit :

- **AC Clermont-Ferrand, PC 063 113 97 Y 0219, Permis de construire résidence "Les Paulines", 1997**  
AC Clermont-Ferrand, PC 063 113 97 Y 0219, Permis de construire résidence "Les Paulines" (Auvergne Habitat, 68 logements), 1997  
AC Clermont-Ferrand : PC 063 113 97 Y 0219

IVR84\_20246300398NUCA

Auteur de l'illustration (reproduction) : Félicie Fougère

Auteur du document reproduit : Pierre et Cédric Vigneron et Partenaires

© Archives communales de Clermont-Ferrand

reproduction soumise à autorisation du titulaire des droits d'exploitation

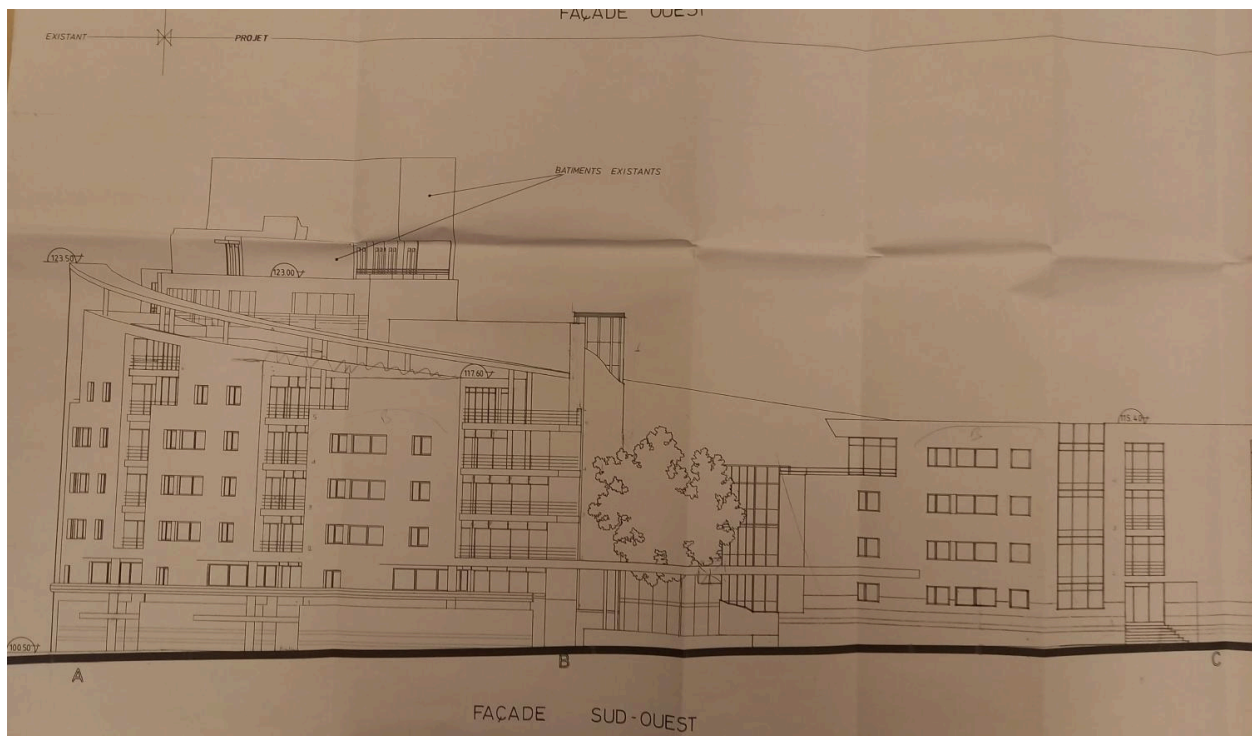

Référence du document reproduit :

- **AC Clermont-Ferrand, PC 063 113 97 Y 0219, Permis de construire résidence "Les Paulines", 1997**  
AC Clermont-Ferrand, PC 063 113 97 Y 0219, Permis de construire résidence "Les Paulines" (Auvergne Habitat, 68 logements), 1997  
AC Clermont-Ferrand : PC 063 113 97 Y 0219

IVR84\_20246300399NUCA

Auteur de l'illustration (reproduction) : Félicie Fougère

Auteur du document reproduit : Pierre et Cédric Vigneron et Partenaires

© Archives communales de Clermont-Ferrand

reproduction soumise à autorisation du titulaire des droits d'exploitation

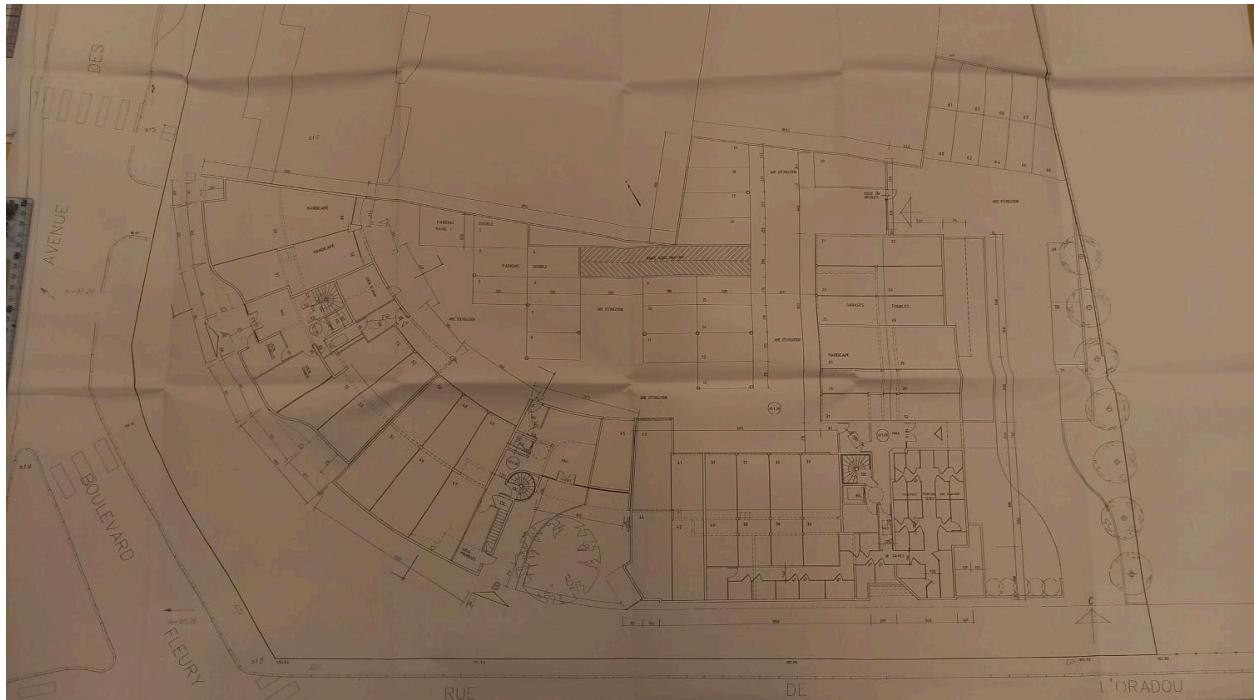

Référence du document reproduit :

- **AC Clermont-Ferrand, PC 063 113 97 Y 0219, Permis de construire résidence "Les Paulines", 1997**  
AC Clermont-Ferrand, PC 063 113 97 Y 0219, Permis de construire résidence "Les Paulines" (Auvergne Habitat, 68 logements), 1997  
AC Clermont-Ferrand : PC 063 113 97 Y 0219

IVR84\_20246300403NUCA

Auteur de l'illustration (reproduction) : Félicie Fougère

Auteur du document reproduit : Pierre et Cédric Vigneron et Partenaires

© Archives communales de Clermont-Ferrand

reproduction soumise à autorisation du titulaire des droits d'exploitation



Référence du document reproduit :

- **AC Clermont-Ferrand, PC 063 113 97 Y 0219, Permis de construire résidence "Les Paulines", 1997**  
AC Clermont-Ferrand, PC 063 113 97 Y 0219, Permis de construire résidence "Les Paulines" (Auvergne Habitat, 68 logements), 1997  
AC Clermont-Ferrand : PC 063 113 97 Y 0219

IVR84\_20246300404NUCA

Auteur de l'illustration (reproduction) : Félicie Fougère

Auteur du document reproduit : Pierre et Cédric Vigneron et Partenaires

© Archives communales de Clermont-Ferrand

reproduction soumise à autorisation du titulaire des droits d'exploitation



Référence du document reproduit :

- **AC Clermont-Ferrand, PC 063 113 97 Y 0219, Permis de construire résidence "Les Paulines", 1997**  
AC Clermont-Ferrand, PC 063 113 97 Y 0219, Permis de construire résidence "Les Paulines" (Auvergne Habitat, 68 logements), 1997  
AC Clermont-Ferrand : PC 063 113 97 Y 0219

IVR84\_20246300405NUCA

Auteur de l'illustration (reproduction) : Félicie Fougère

Auteur du document reproduit : Pierre et Cédric Vigneron et Partenaires

© Archives communales de Clermont-Ferrand

reproduction soumise à autorisation du titulaire des droits d'exploitation





Référence du document reproduit :

- **AC Clermont-Ferrand, PC 063 113 97 Y 0219, Permis de construire résidence "Les Paulines", 1997**  
AC Clermont-Ferrand, PC 063 113 97 Y 0219, Permis de construire résidence "Les Paulines" (Auvergne Habitat, 68 logements), 1997  
AC Clermont-Ferrand : PC 063 113 97 Y 0219

IVR84\_20246300406NUCA

Auteur de l'illustration (reproduction) : Félicie Fougère

Auteur du document reproduit : Pierre et Cédric Vigneron et Partenaires

© Archives communales de Clermont-Ferrand

reproduction soumise à autorisation du titulaire des droits d'exploitation

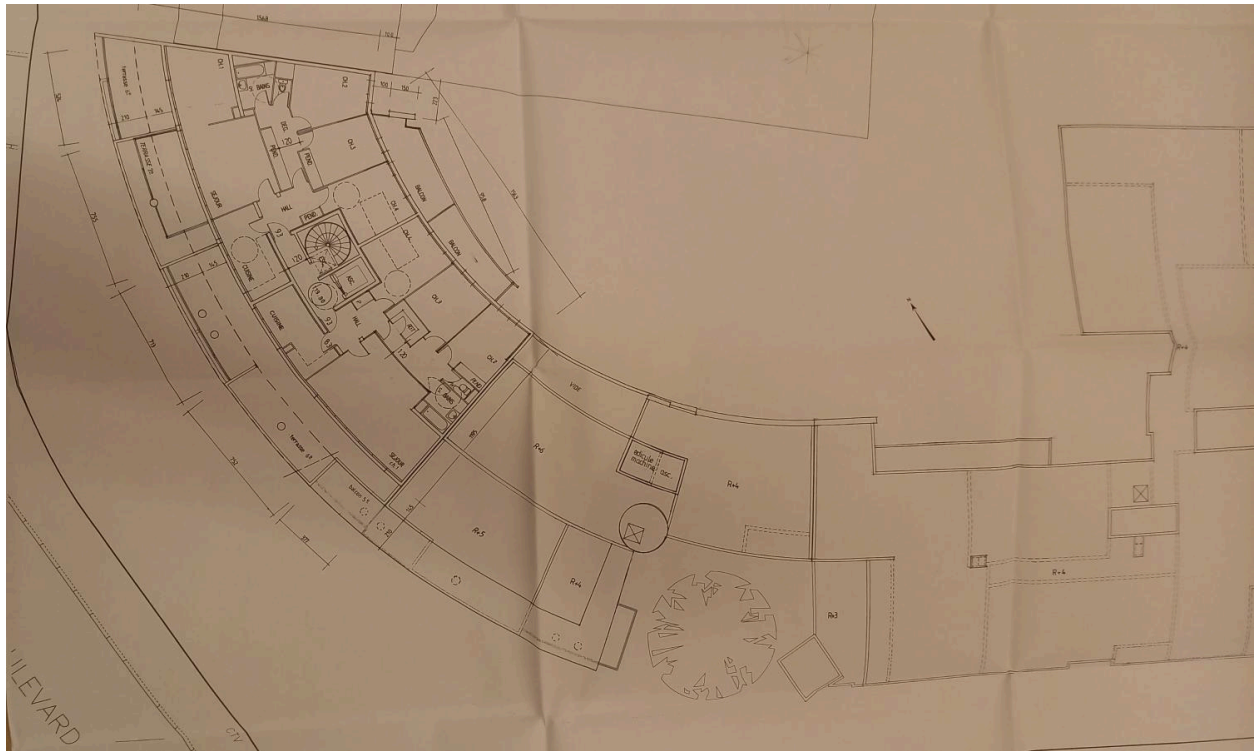

Référence du document reproduit :

- **AC Clermont-Ferrand, PC 063 113 97 Y 0219, Permis de construire résidence "Les Paulines", 1997**  
AC Clermont-Ferrand, PC 063 113 97 Y 0219, Permis de construire résidence "Les Paulines" (Auvergne Habitat, 68 logements), 1997  
AC Clermont-Ferrand : PC 063 113 97 Y 0219

IVR84\_20246300407NUCA

Auteur de l'illustration (reproduction) : Félicie Fougère

Auteur du document reproduit : Pierre et Cédric Vigneron et Partenaires

© Archives communales de Clermont-Ferrand

reproduction soumise à autorisation du titulaire des droits d'exploitation

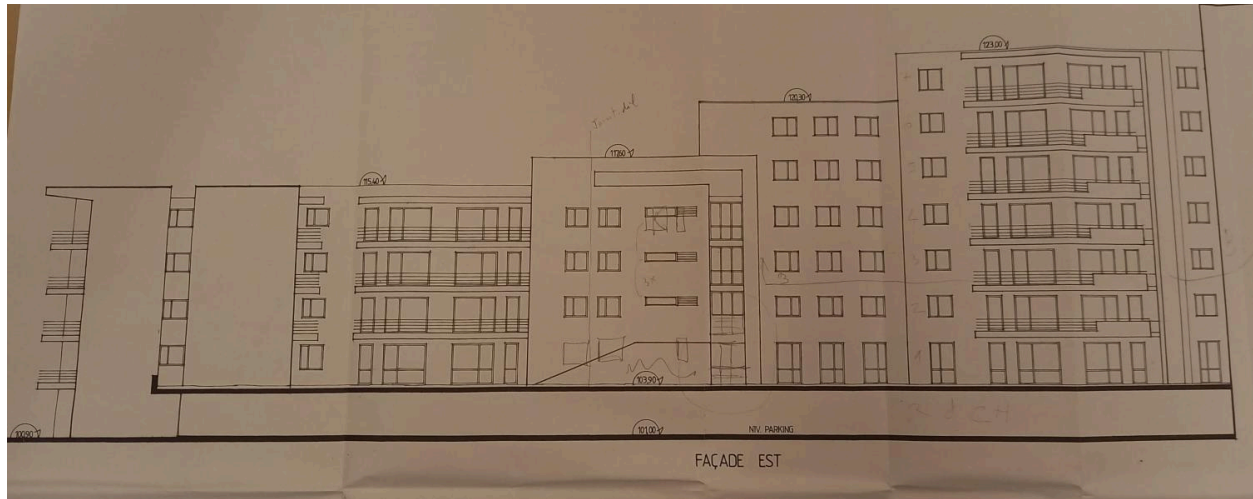

Référence du document reproduit :

- **AC Clermont-Ferrand, PC 063 113 97 Y 0219, Permis de construire résidence "Les Paulines", 1997**  
AC Clermont-Ferrand, PC 063 113 97 Y 0219, Permis de construire résidence "Les Paulines" (Auvergne Habitat, 68 logements), 1997  
AC Clermont-Ferrand : PC 063 113 97 Y 0219

IVR84\_20246300409NUCA

Auteur de l'illustration (reproduction) : Félicie Fougère

Auteur du document reproduit : Pierre et Cédric Vigneron et Partenaires

© Archives communales de Clermont-Ferrand

reproduction soumise à autorisation du titulaire des droits d'exploitation



Extrait photographie aérienne, boulevard Fleury, Clermont-Ferrand

Référence du document reproduit :

- **boulevard Fleury, extrait IGN 1953**

Boulevard Fleury, extrait d'une vue aérienne IGN, photographie noir et blanc, échelle 1/4844, mission n° 30, réf. C2531-0381\_1953\_CDP3726\_0030 du 19/05/1953.

IGN : C2531-0381\_1953\_CDP3726\_0030

IVR84\_20246300382NUCA

Auteur de l'illustration (reproduction) : Félicie Fougère

Auteur du document reproduit : IGN

Date de prise de vue : 1953

© IGN

reproduction soumise à autorisation du titulaire des droits d'exploitation



Façade sur le carrefour des Paulines

IVR84\_20246300350NUC4A

Auteur de l'illustration : Christian Parisey

© Région Auvergne - Inventaire général du Patrimoine culturel  
communication libre, reproduction soumise à autorisation



Façade au carrefour de l'avenue des Paulines et de la rue de l'Oradou

IVR84\_20246300380NUC4A

Auteur de l'illustration : Christian Parisey

© Région Auvergne - Inventaire général du Patrimoine culturel  
communication libre, reproduction soumise à autorisation

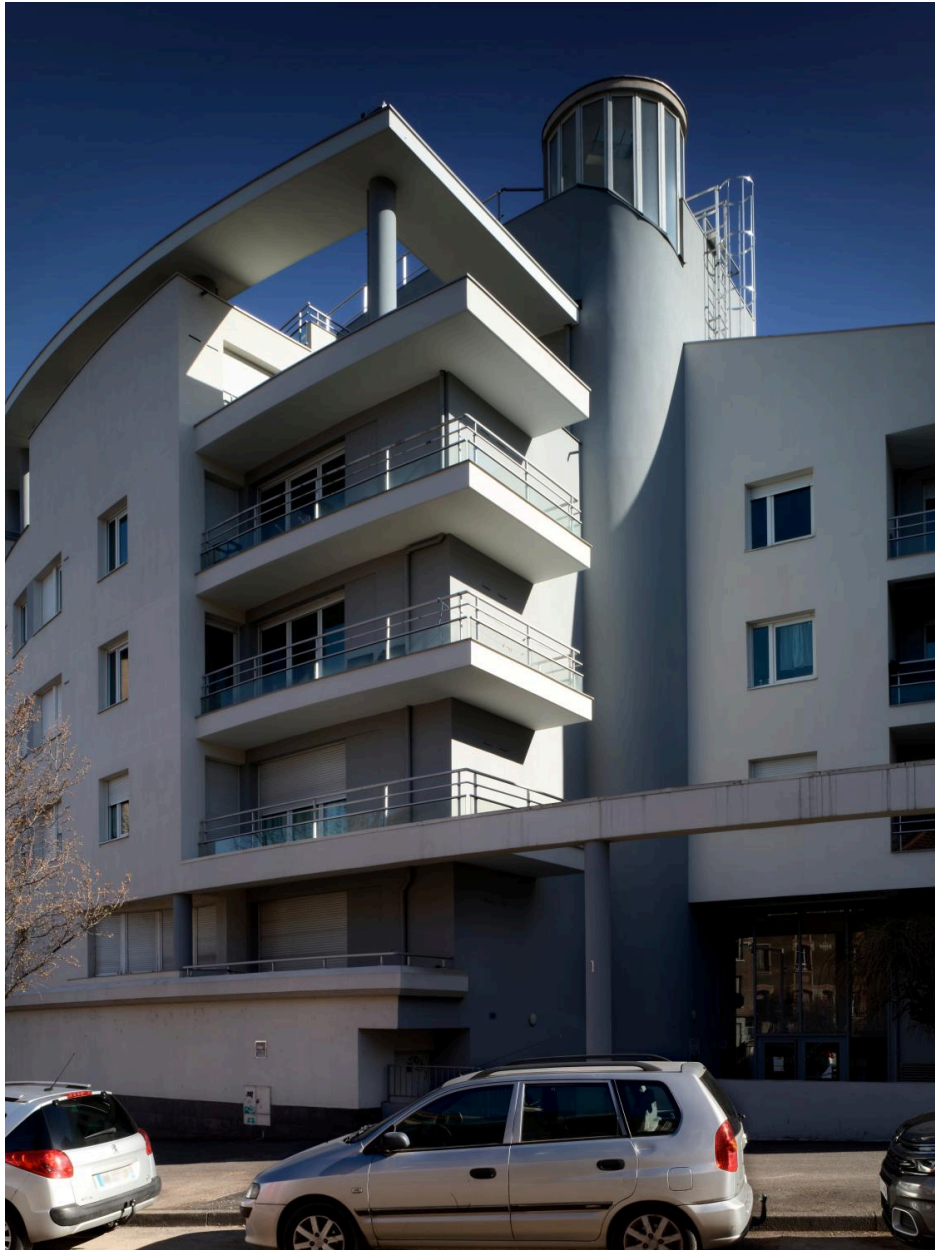

Entrée de l'immeuble

IVR84\_20246300358NUC4A

Auteur de l'illustration : Christian Parisey

© Région Auvergne - Inventaire général du Patrimoine culturel  
communication libre, reproduction soumise à autorisation



Entrée de l'immeuble d'angle, boulevard Fleury et rue de l'Oradou

IVR84\_20246300367NUCA

Auteur de l'illustration : Félicie Fougère

Date de prise de vue : 2023

© Région Auvergne-Rhône-Alpes, Inventaire général du patrimoine culturel  
communication libre, reproduction soumise à autorisation





Entrée de l'immeuble d'angle, boulevard Fleury et rue de l'Oradou

IVR84\_20246300371NUCA

Auteur de l'illustration : François-Nicolas L'Hardy

Date de prise de vue : 2023

© Collection particulière

communication libre, reproduction soumise à autorisation



Elévation postérieure donnant sur la tranchée de chemin de fer

IVR84\_20246300381NUC4A

Auteur de l'illustration : Christian Parisey

© Région Auvergne - Inventaire général du Patrimoine culturel  
communication libre, reproduction soumise à autorisation



Carrefour de l'avenue d'Italie et du boulevard Fleury derrière le square de l'Esplanade

IVR84\_20236300268NUC4A

Auteur de l'illustration : François-Nicolas L'Hardy

© Collection particulière

communication libre, reproduction soumise à autorisation



Débouché de l'avenue d'Italie sur le carrefour de l'avenue de l'Union soviétique et de Grande -Bretagne (dit "place de l'Esplanade")

IVR84\_20236300286NUC4A

Auteur de l'illustration : Christian Parisey

© Région Auvergne-Rhône-Alpes, Inventaire général du patrimoine culturel  
communication libre, reproduction soumise à autorisation



Façade sur le boulevard Fleury

IVR84\_20246300906NUCA

Auteur de l'illustration : Félicie Fougère

Date de prise de vue : 2023

© Région Auvergne-Rhône-Alpes, Inventaire général du patrimoine culturel  
communication libre, reproduction soumise à autorisation



Elévations sur l'avenue d'Italie et sur l'avenue de Grande-Bretagne

IVR84\_20246300910NUCA

Auteur de l'illustration : Félicie Fougère

Date de prise de vue : 2023

© Région Auvergne-Rhône-Alpes, Inventaire général du patrimoine culturel  
communication libre, reproduction soumise à autorisation