



Rhône-Alpes, Loire  
Saint-Étienne  
rue Jean-Snella

## Stade Geoffroy Guichard

### Références du dossier

Numéro de dossier : IA42000236

Date de l'enquête initiale : 2001

Date(s) de rédaction : 2001

Cadre de l'étude : enquête thématique régionale Patrimoine 19e-20e siècles de Saint-Etienne

Degré d'étude : repéré

### Désignation

Dénomination : stade

Appellation : stade Geoffroy Guichard

### Compléments de localisation

Milieu d'implantation : en ville

Références cadastrales : 1996, CR, 161

### Historique

En 1919-1920, l'association sportive amicale des employés de Casino : Association Sportive du Casino (A.S.C.) comprenant essentiellement football et athlétisme, est créée. Les joueurs adoptent les couleurs de l'entreprise : vert et blanc. 19 mai 1930, achat d'un vaste terrain de 40 000 m<sup>2</sup> à l'Étivalière, propriété de la famille Bernou de Rochetaillée pour la construction d'un stade. Les deux acheteurs sont la Société ADOSIA, 22 rue de la Montat et Monsieur Geoffroy Guichard. le 10 Aout, constitution de la Société "Les Amis du Sport" pour réunir des fonds destinés à la construction du stade. Lors de sa première réunion, elle décide de donner le nom de Geoffroy Guichard au futur stade, en reconnaissance de l'aide apportée aux ouvres sportives et sociales. Début de la construction par l'entreprise qui a réalisé le stade Yves du Manoir de Colombes. 13 septembre 1931, inauguration du stade. Le stade ovale est ceinturé d'une piste de course à pied. 26 juin 1933, naissance d'un nouveau club, l'Association Sportive de Saint-Etienne (A.S.S.E.), autorisé à prendre part au Championnat de France Deuxième division, poule Sud. 1936, agrandissement de la tribune avec ajout de deux ailes latérales par l'entreprise Thinet sous la conduite de l'architecte E. Hur. 1950, construction de la Tribune Henri Point et aménagement des populaires de chaque côté des buts. 1965, 12 novembre : Achat par la Ville de saint-Etienne du stade Geoffroy Guichard à la Société Immobilière du stade. Depuis le 1er janvier 2001, la compétence du stade de la ville de Saint-Etienne a été transférée à la communauté d'agglomération Saint-Etienne Métropole.

Période(s) principale(s) : 2e quart 20e siècle

Dates : 1931 (daté par source)

Auteur(s) de l'oeuvre : Edouard Hur (architecte, attribution par source)

### Description

12 mai 1998 : inauguration du "nouveau stade". Les gradins debout des tribunes nord et sud sont remplacés par des places assises. Réaménagement de la tribune de presse, création de loges et salons privés. Agrandissement des locaux intérieurs dans la tribune ouest. Mise aux normes "Coupe du Monde" des équipements d'éclairage, de sonorisation et de vidéosurveillance. Aménagement des abords du stade.

### Éléments descriptifs

Matériau(x) du gros-oeuvre, mise en oeuvre et revêtement : acier ; béton armé

## Statut, intérêt et protection

Statut de la propriété : propriété de la commune

## Illustrations

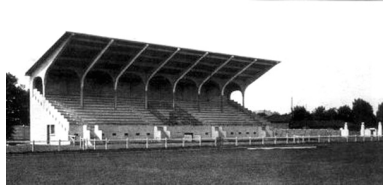

Vue de la tribune en 1931.  
Phot. AM Saint-Etienne  
IVR82\_20094201120NUCB



Vue générale. Rénovation du stade  
Phot. Cendrine Sanquer  
IVR82\_20094201012NUCA

## Dossiers liés

### Dossiers de synthèse :

Présentation de l'opération d'inventaire thématique de l'architecture stéphanoise (IA42000228) Rhône-Alpes, Loire, Saint-Étienne

### Oeuvre(s) contenue(s) :

### Oeuvre(s) en rapport :

Ville (IA42000229) Saint-Étienne

Auteur(s) du dossier : Cendrine Sanquer

Copyright(s) : © Région Rhône-Alpes, Inventaire général du patrimoine culturel ; © Ville de Saint-Etienne



Vue de la tribune en 1931.

IVR82\_20094201120NUCB

Auteur de l'illustration : AM Saint-Etienne

© Région Rhône-Alpes, Inventaire général du patrimoine culturel ; © Ville de Saint-Etienne  
reproduction soumise à autorisation du titulaire des droits d'exploitation



Vue générale. Rénovation du stade

IVR82\_20094201012NUCA

Auteur de l'illustration : Cendrine Sanquer

© Région Rhône-Alpes, Inventaire général du patrimoine culturel ; © Ville de Saint-Etienne  
reproduction soumise à autorisation du titulaire des droits d'exploitation