Lyon 7e
la Guillotière
103 grande rue de la Guillotière

École privée Saint-Joseph

Références du dossier

Numéro de dossier : IA69005364
Date de l'enquête initiale : 2006
Date(s) de rédaction : 2006
Cadre de l'étude : inventaire topographique Inventaire de la Ville de Lyon
Degré d'étude : monographié

Désignation

Dénomination : école
Appellation : Saint-Joseph
Parties constituantes non étudiées : cour, préau

Compléments de localisation

Milieu d'implantation : en ville
Références cadastrales : 1825, I, 147 ; 1999, AE, 9

Historique

A cet emplacement, un entrepôt est construit en 1912 par l'architecte Boucher pour M. Noguier-Viennois, propriétaire de la Manufacture lyonnaise de confiserie, située 173-175 grande rue de la Guillotière (corps de bâtiment nord). Transformé en école, il est agrandi par l'adjonction d'un 2e corps de batiment (corps de bâtiment ouest) en 1930, par l'architecte Louis Rogniat. L'école doit être entièrement restructurée lors de l'été 2008.

Période(s) principale(s) : 1er quart 20e siècle, 2e quart 20e siècle
Dates : 1912 (daté par source), 1930
Auteur(s) de l'oeuvre : Boucher (architecte, attribution par source), Louis Rogniat (architecte, attribution par source)
Personne(s) liée(s) à l'histoire de l'oeuvre : Noguier-Viennois (commanditaire)

Description

L'école Saint-Joseph est construite en coeur d'îlot entre deux cours. L'accès se fait depuis un passage couvert à travers l'immeuble sur rue. L'école, construite sur un plan en L, compte un étage carré, accessible uniquement par des escaliers extérieurs, un escalier principal depuis la cour nord et un escalier de secours dans la cour sud. Le bâtiment construit à l'ouest diffère du plan établi par Louis Rogniat.

Eléments descriptifs

Matériau(x) du gros-oeuvre, mise en oeuvre et revêtement : béton ; enduit
Matériau(x) de couverture : tuile mécanique
Étage(s) ou vaisseau(x) : 1 étage carré
Élévations extérieures : élévation à travées
Type(s) de couverture : toit à longs pans
Escaliers : escalier de distribution extérieur : escalier droit, en maçonnerie ; escalier de distribution extérieur : escalier en équerre, en maçonnerie

Typologies et état de conservation

État de conservation : bon état

Statut, intérêt et protection

Statut de la propriété : propriété privée

Références documentaires

Documents d'archive

- **AC Lyon. 344 WP 054. PCA 19120295. 103 grande rue de la Guillotière. Edification d'une**
  AC Lyon. 344 WP 054. PCA 19120295. 103 grande rue de la Guillotière. Edification d'une construction, pour M. Noguier-Viennois, par M. Boucher, architecte

Documents figurés

- **Propriété de M. Noguier-Viennois, Gde rue de la Guillotière n° 103, Lyon. Plans, coupe, élévation, par Amédée Boulud, architecte, [1912]**
  Propriété de M. Noguier-Viennois, propriétaire, Gde rue de la Guillotière n° 103, Lyon. Demande en autorisation de construire. Plans, coupe, élévation, par Amédée Boulud, architecte, [1912]. Tirage ozalyd, éch. 1 : 100 (AC Lyon. 314 WP 3e arrt permis n°295)
  AC Lyon : 314 WP 3e arrt

- **Ecole primaire libre de Saint-Louis. Construction de nouvelles classes. Plan de l'étage, par Louis**
  Ecole primaire libre de Saint-Louis. Construction de nouvelles classes. Plan de l'étage, par Louis Rogniat, 21 juillet 1930. Tirage ozalyd, éch. 1 : 50 (AC Lyon. 1097 WP 514)

- **Ecole primaire libre de Saint-Louis. Construction de nouvelles classes. Plan du rez-de-chaussée,**
  Ecole primaire libre de Saint-Louis. Construction de nouvelles classes. Plan du rez-de-chaussée, par Louis Rogniat, 21 juillet 1930. Tirage ozalyd, éch. 1 : 50 (AC Lyon. 1097 WP 514)

- **Ecole primaire libre de Saint-Louis. Construction de nouvelles classes. Elévation, par Louis**
  Ecole primaire libre de Saint-Louis. Construction de nouvelles classes. Elévation, par Louis Rogniat, 21 juillet 1930. Tirage ozalyd, éch. 1 : 50 (AC Lyon. 1097 WP 514)

Illustrations

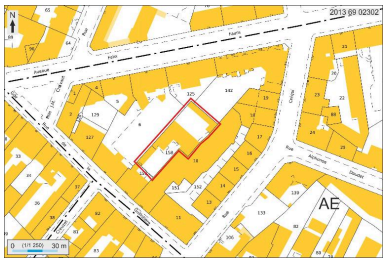

Plan masse et de situation, extrait de http://cadastre.gouv.fr
Dess. André Céréza
IVR82_20136902302NUDA

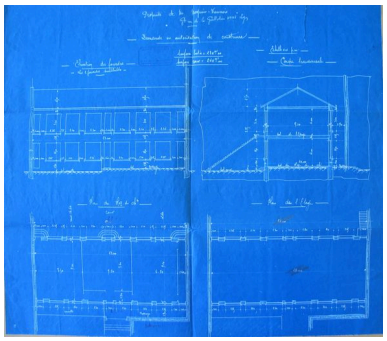

Plans, coupe et élévation, par Amédée Boulud, [1912] (AC Lyon. 314 WP 3e arrt n° 295)
Phot. Catherine Guégan, Autr. Amédée Boulud
IVR82_20076900320NUCA

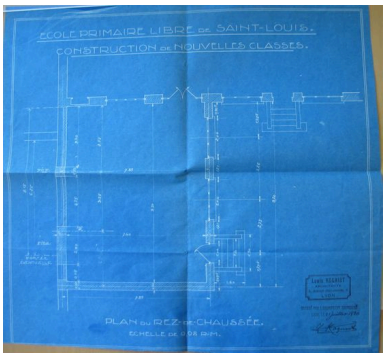

Construction de nouvelles classes. Plan du rez-de-chaussée, par Louis Rogniat, 1930. Tirage ozalyd (AC Lyon. 1097 WP 514)
Phot. Catherine Guégan, Autr. Louis Rogniat
IVR82_20076900321NUCA

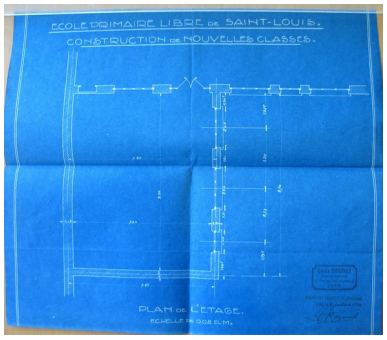

Construction de nouvelles classes. Plan de l'étage, par Louis Rogniat, 1930. Tirage ozalyd (AC Lyon. 1097 WP 514)
Phot. Catherine Guégan, Autr. Louis Rogniat
IVR82_20076900322NUCA

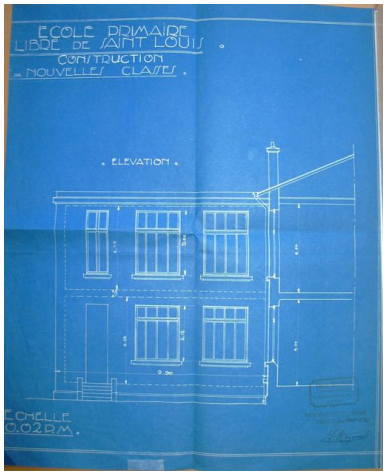

Construction de nouvelles classes. Elévation, par Louis Rogniat, 1930. Tirage ozalyd (AC Lyon. 1097 WP 514)
Phot. Catherine Guégan, Autr. Louis Rogniat
IVR82_20076900323NUCA

Vue d'ensemble depuis le nord-est
Phot. Maryannick Chalabi
IVR82_20066903009NUCA

Vue d'ensemble depuis le nord-ouest
Phot. Maryannick Chalabi
IVR82_20066903062NUCA

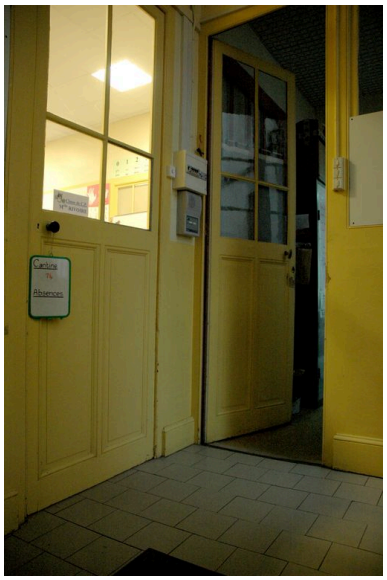

Vestibule
Phot. Maryannick Chalabi
IVR82_20066903154NUCA

Une salle de classe
Phot. Maryannick Chalabi
IVR82_20066903155NUCA

Dossiers liés

Oeuvre(s) contenue(s) :
Oeuvre(s) en rapport :
Grande rue de la Guillotière (IA69005036) Rhône-Alpes, Rhône, Lyon 7e, la Guillotière, grande rue de la Guillotière
Immeuble sur rue (IA69005350) Rhône-Alpes, Rhône, Lyon 7e, la Guillotière, 103 grande rue de la Guillotière

Auteur(s) du dossier : Maryannick Chalabi, Catherine Guégan
Copyright(s) : © Région Rhône-Alpes, Inventaire général du patrimoine culturel ; © Ville de Lyon

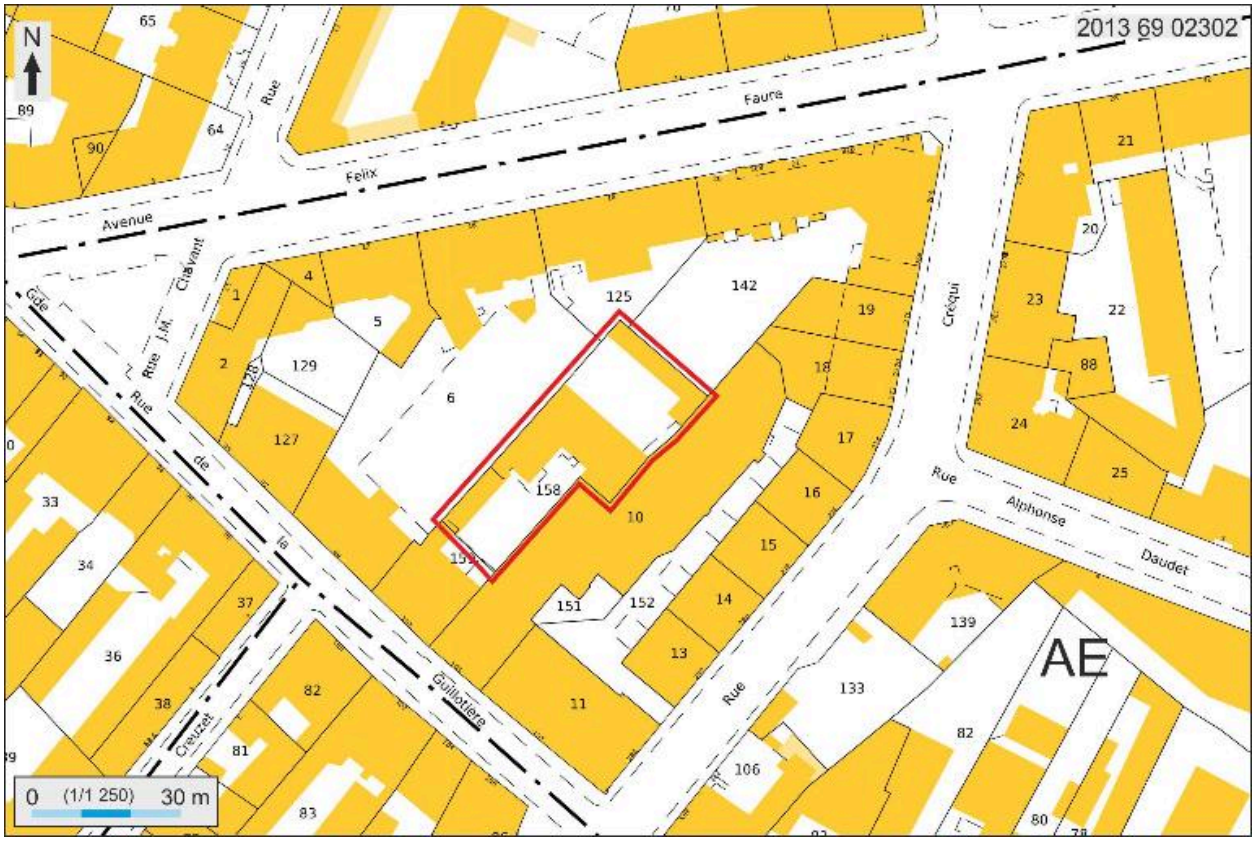

Plan masse et de situation, extrait de http://cadastre.gouv.fr

IVR82_20136902302NUDA
Auteur de l'illustration : André Céréza
Date de prise de vue : 2013
© Région Rhône-Alpes, Inventaire général du patrimoine culturel ; © Ministère des finances, CIDF, Service du cadastre
reproduction soumise à autorisation du titulaire des droits d'exploitation

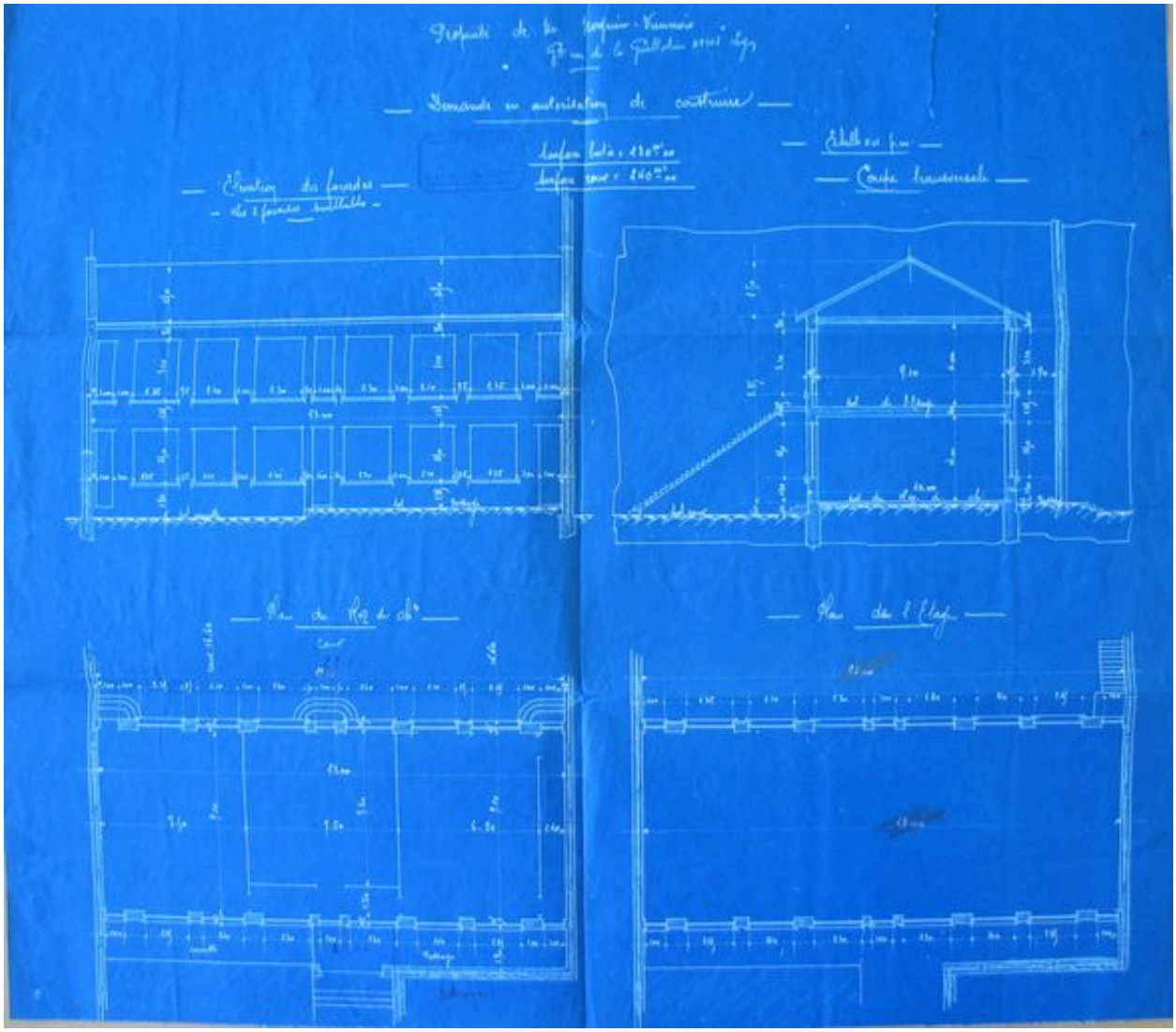

Plans, coupe et élévation, par Amédée Boulud, [1912] (AC Lyon. 314 WP 3e arrt n° 295)

Référence du document reproduit :

- **Propriété de M. Noguier-Viennois, Gde rue de la Guillotière n° 103, Lyon. Plans, coupe, élévation, par Amédée Boulud, architecte, [1912]**
  Propriété de M. Noguier-Viennois, propriétaire, Gde rue de la Guillotière n° 103, Lyon. Demande en autorisation de construire. Plans, coupe, élévation, par Amédée Boulud, architecte, [1912]. Tirage ozalyd, éch. 1 : 100 (AC Lyon. 314 WP 3e arrt permis n°295)
  AC Lyon : 314 WP 3e arrt

IVR82_20076900320NUCA
Auteur de l'illustration : Catherine Guégan
Auteur du document reproduit : Amédée Boulud
© Région Rhône-Alpes, Inventaire général du patrimoine culturel ; © Ville de Lyon
reproduction soumise à autorisation du titulaire des droits d'exploitation

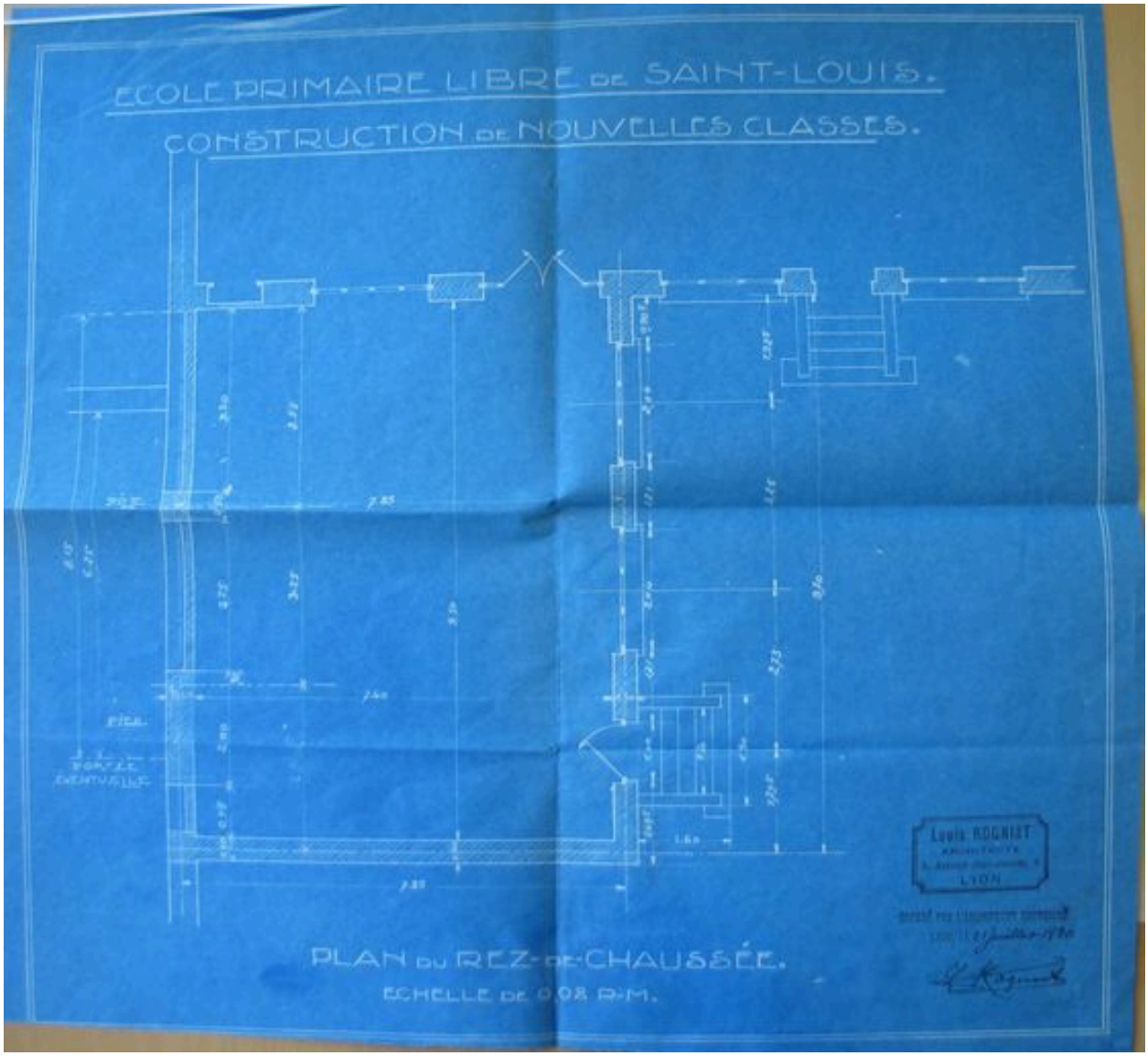

Construction de nouvelles classes. Plan du rez-de-chaussée, par Louis Rogniat, 1930. Tirage ozalyd (AC Lyon. 1097 WP 514)

Référence du document reproduit :

- **Propriété de M. Noguier-Viennois, Gde rue de la Guillotière n° 103, Lyon. Plans, coupe, élévation, par Amédée Boulud, architecte, [1912]**
  Propriété de M. Noguier-Viennois, propriétaire, Gde rue de la Guillotière n° 103, Lyon. Demande en autorisation de construire. Plans, coupe, élévation, par Amédée Boulud, architecte, [1912]. Tirage ozalyd, éch. 1 : 100 (AC Lyon. 314 WP 3e arrt permis n°295)
  AC Lyon : 314 WP 3e arrt

IVR82_20076900321NUCA
Auteur de l'illustration : Catherine Guégan
Auteur du document reproduit : Louis Rogniat
© Région Rhône-Alpes, Inventaire général du patrimoine culturel ; © Ville de Lyon
reproduction soumise à autorisation du titulaire des droits d'exploitation

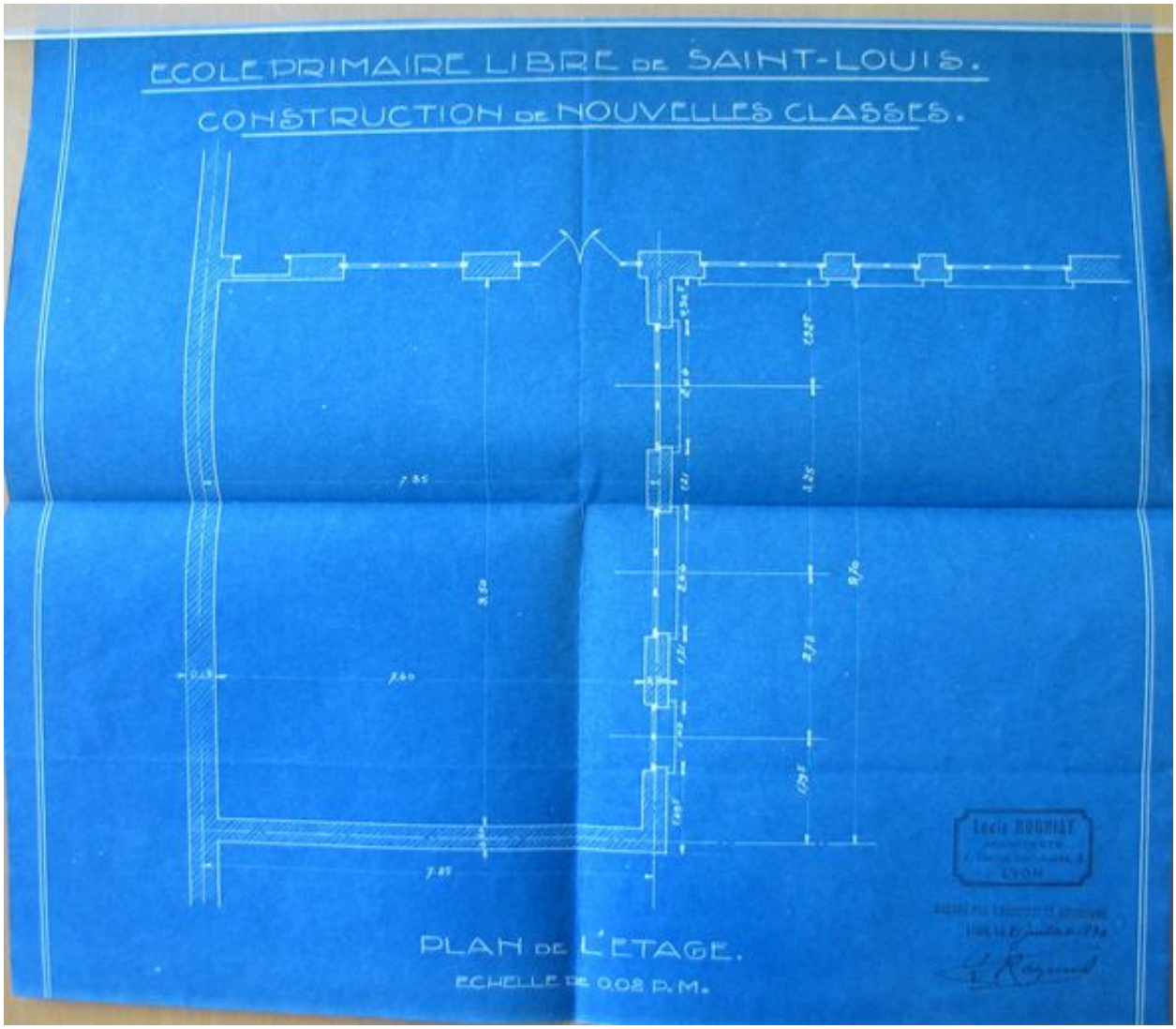

Construction de nouvelles classes. Plan de l'étage, par Louis Rogniat, 1930. Tirage ozalyd (AC Lyon. 1097 WP 514)

Référence du document reproduit :

- **Propriété de M. Noguier-Viennois, Gde rue de la Guillotière n° 103, Lyon. Plans, coupe, élévation, par Amédée Boulud, architecte, [1912]**
  Propriété de M. Noguier-Viennois, propriétaire, Gde rue de la Guillotière n° 103, Lyon. Demande en autorisation de construire. Plans, coupe, élévation, par Amédée Boulud, architecte, [1912]. Tirage ozalyd, éch. 1 : 100 (AC Lyon. 314 WP 3e arrt permis n°295)
  AC Lyon : 314 WP 3e arrt

IVR82_20076900322NUCA
Auteur de l'illustration : Catherine Guégan
Auteur du document reproduit : Louis Rogniat
© Région Rhône-Alpes, Inventaire général du patrimoine culturel ; © Ville de Lyon
reproduction soumise à autorisation du titulaire des droits d'exploitation

Construction de nouvelles classes. Elévation, par Louis Rogniat, 1930. Tirage ozalyd (AC Lyon. 1097 WP 514)

Référence du document reproduit :

- **Ecole primaire libre de Saint-Louis. Construction de nouvelles classes. Elévation, par Louis**
  Ecole primaire libre de Saint-Louis. Construction de nouvelles classes. Elévation, par Louis Rogniat, 21 juillet 1930. Tirage ozalyd, éch. 1 : 50 (AC Lyon. 1097 WP 514)

IVR82_20076900323NUCA
Auteur de l'illustration : Catherine Guégan
Auteur du document reproduit : Louis Rogniat
© Région Rhône-Alpes, Inventaire général du patrimoine culturel ; © Ville de Lyon
reproduction soumise à autorisation du titulaire des droits d'exploitation

Vue d'ensemble depuis le nord-est

IVR82_20066903009NUCA
Auteur de l'illustration : Maryannick Chalabi
© Région Rhône-Alpes, Inventaire général du patrimoine culturel ; © Ville de Lyon
reproduction soumise à autorisation du titulaire des droits d'exploitation

Vue d'ensemble depuis le nord-ouest

IVR82_20066903062NUCA
Auteur de l'illustration : Maryannick Chalabi
© Région Rhône-Alpes, Inventaire général du patrimoine culturel ; © Ville de Lyon
reproduction soumise à autorisation du titulaire des droits d'exploitation

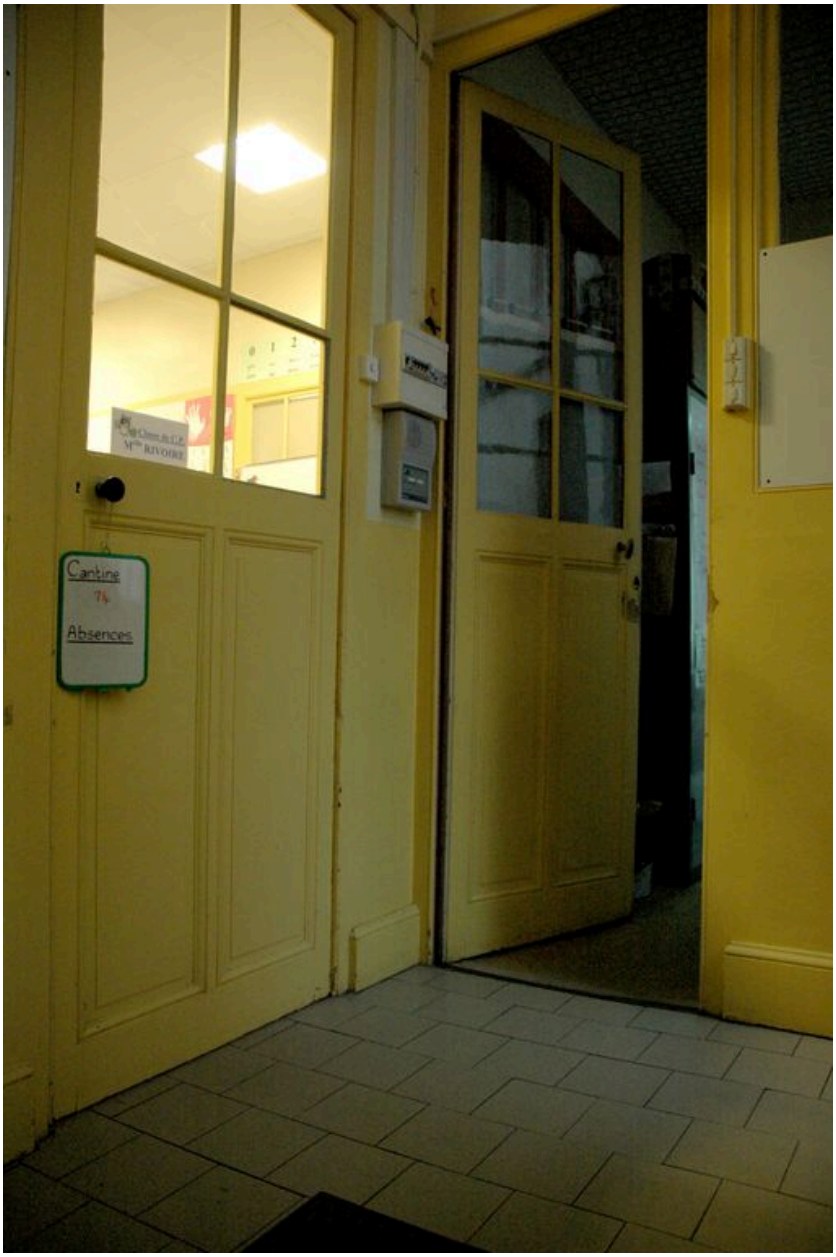

Vestibule

IVR82_20066903154NUCA
Auteur de l'illustration : Maryannick Chalabi
© Région Rhône-Alpes, Inventaire général du patrimoine culturel ; © Ville de Lyon
reproduction soumise à autorisation du titulaire des droits d'exploitation

Une salle de classe

IVR82_20066903155NUCA
Auteur de l'illustration : Maryannick Chalabi
© Région Rhône-Alpes, Inventaire général du patrimoine culturel ; © Ville de Lyon
reproduction soumise à autorisation du titulaire des droits d'exploitation