Rhône-Alpes, Drôme
Romans-sur-Isère
Mal-Bâtie
38 boulevard Rémy-Roure

Lycée d'enseignement général, technique et professionnel, actuellement lycée des métiers du cuir, dit lycée du Dauphiné

Références du dossier

Numéro de dossier : IA26000505
Date de l'enquête initiale : 2016
Date(s) de rédaction : 2017
Cadre de l'étude : enquête thématique régionale Patrimoine des lycées
Degré d'étude : étudié

Désignation

Dénomination : lycée
Précision sur la dénomination : lycée polyvalent
Appellation : des métiers du cuir, du Dauphiné
Parties constituantes non étudiées : cour, jardin, gymnase, atelier

Compléments de localisation

Milieu d'implantation : en écart
Références cadastrales : 2016, CR, 2

Historique

En 1955, la Ville de Romans acte la construction d'un lycée sur des terrains situés à la périphérie de la cité, au lieu dit Mal-Bâtie. Le projet est entièrement financé par l'État : le programme est approuvé le 5 janvier 1956 et la maîtrise d'œuvre confiée en 1957 à l'architecte grenoblois Fernand Kaminski (AN 19780190/30), qui réalisera en 1961 un projet similaire pour le lycée de Sassenage. Les travaux débutent en février 1959, sont achevés pour la rentrée de 1960 et définitivement réceptionnés en novembre 1961 (JACQUOT, L., 2010, p.1). Le Collège nationalisé technique, devenu Lycée technique nationalisé, et le Centre d'apprentissage pour garçons, devenu Collège d'enseignement technique, s'installent dans la nouvelle cité scolaire le 15 septembre 1960 (Ibid., p.2)
Dans le cadre de la restructuration de l'établissement, une partie des bâtiment doit être démolie en 2017.

Période(s) principale(s) : 3e quart 20e siècle ()
Dates : 1960 (daté par travaux historiques)
Auteur(s) de l'oeuvre : Fernand Kaminski (maître d'oeuvre, attribution par travaux historiques)

Description

Ensemble de bâtiments en béton armé (administration, internat, externat, restaurant scolaire, ateliers, gymnase) organisés selon une stricte orthogonalité autour de deux grandes cours principales formant un L, construits sur un vaste terrain planté et arboré.
Conciergerie : bâtiment de plan carré sur podium de trois degrés avec auvent en ciment en surplomb.
Bâtiment de l'administration : bâtiment de plan rectangulaire couvert en terrasse, entrée centrée sur perron, surplombée d'un auvent en ciment. Travées du rez-de-chausse surélevé marquées par de fins piliers de béton en saillie, allèges en retrait. A l'étage, mur uniforme plan cerné en périphérie par un encadrement en béton saillant. L'élévation latérale sud présente un 1er étage se détachant de la façade par un balcon filant en surplomb.

Internat : long bâtiment de plan rectangulaire s'élevant sur 4 niveaux, aux travées régulières avec ouvertures en largeur (châssis métalliques "à l'italienne"), rythmées par des piliers de béton en saillie toutes les 3 travées, sauf au niveau des entrées où elles sont au nombre de deux et correspondent aux cages d'escalier. Toit terrasse en béton.
Externat : long bâtiment de plan rectangulaire avec galerie en rez-de-chaussée formant préau, toit terrasse en béton. L'entrée centrale permet de rejoindre à couvert des ateliers. A l'ouest, les 3 premières travées du rez-de-chaussée sont fermées et accueillent le vestibule du bâtiment et son escalier principal, rampe sur rampe, avec marches en béton carrelées de grès cérame. A droite de l'escalier, au mur, plaque commémorative des morts de la guerre de 1914-1918.
Au nord de l'externat, ateliers couverts en sheds ovoïdes avec voûtes en béton précontraint, de part et d'autre d'un large couloir central.
Gymnase avec couverture à deux pans inversés, charpente en bois apparente.
Restaurant scolaire sur podium, façade entièrement vitrée, baies en largeur, rythmée par des pilastres en béton de profil triangulaire inversé, portant un auvent en béton armé en large surplomb légèrement montante. On y accède par une rampe à l'est et trois degrés au sud, bordés de murets en béton encadrant des haies vives d'arbustes persistants (lauriers?).

Eléments descriptifs

Matériau(x) du gros-oeuvre, mise en oeuvre et revêtement : béton enduit
Matériau(x) de couverture : béton en couverture, verre en couverture
Couvrements : voûte de type complexe, en béton armé ; charpente en béton armé apparente ; charpente en bois apparente
Élévations extérieures : élévation à travées
Type(s) de couverture : terrasse ; shed ovoïde ; toit à longs pans inversés
Escaliers : escalier dans-oeuvre : escalier tournant à retours sans jour, en maçonnerie
Autres organes de circulations : ascenseur
Jardins : pelouse, groupe d'arbres

Typologies et état de conservation

État de conservation : inégal suivant les parties, menacé

Statut, intérêt et protection

Opération d'urgence en décembre 2016 : réalisation d'une campagne photographique avant démolition partielle (maison du concierge) et restructuration du lycée.

Statut de la propriété : propriété de la région

Références documentaires

Documents d'archive

- **AN 19780190/30. Programmes de construction de centres d'apprentissage, académies de Grenoble et de Toulouse. Direction de l'enseignement technique, 1955**
  AN 19780190/30**. Programmes de construction de centres d'apprentissage, académies de Grenoble et de Toulouse. Direction de l'enseignement technique**, 1955
  AN : 19780190/30

Bibliographie

- **JACQUOT, Laurent. 1960-2010, les cinquante ans du lycée du Dauphiné. Société d'études historiques de Romans-Bourg-de-Péage, décembre 2010 [en ligne]**
  JACQUOT, Laurent. **1960-2010, les cinquante ans du lycée du Dauphiné**. *Société d'études historiques de Romans-Bourg-de-Péage*, décembre 2010 [en ligne]. URL : <http://sehr26.hautetfort.com/media/02/02/310182611.pdf]

Illustrations

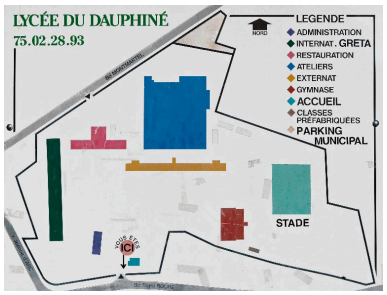

Plan de localisation
des bâtiments du lycée
Phot. Eric Dessert,
Autr. auteur inconnu
IVR84_20162600083NUCA

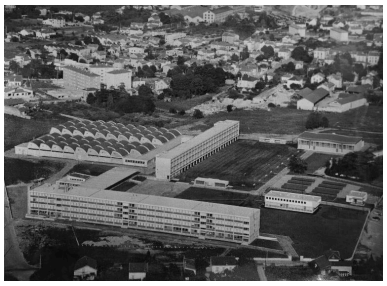

Vue aérienne du lycée, vers 1960
(collection du lycée du Dauphiné)
Phot. Eric Dessert
IVR84_20162600088NUC

Vue aérienne
Repro. Catherine Guégan
IVR84_20172600001NUCAB

Allée d'entrée du lycée, vers le nord
Phot. Eric Dessert
IVR84_20162600081NUCA

Vue d'ensemble : externat,
ateliers, restaurant scolaire,
depuis le sud-ouest
Phot. Eric Dessert
IVR84_20162600072NUCA

Externat, vue
d'ensemble depuis le sud
Phot. Eric Dessert
IVR84_20162600092NUCA

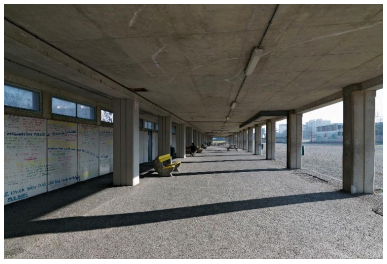

Externat, galerie du rez-de-chaussée
Phot. Eric Dessert
IVR84_20162600094NUCA

Externat, élévation postérieure
Phot. Eric Dessert
IVR84_20162600098NUCA

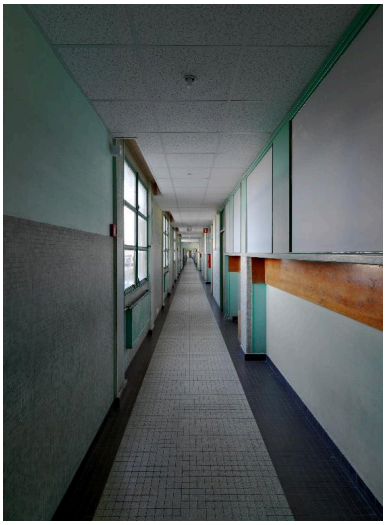

Externat : couloir du 1er étage
Phot. Eric Dessert
IVR84_20162600097NUCA

Externat : départ de l'escalier ouest
Phot. Eric Dessert
IVR84_20162600095NUCA

Internat, vue générale depuis l'est
Phot. Eric Dessert
IVR84_20162600070NUCA

Internat : vue partielle
de l'élévation principale
Phot. Eric Dessert
IVR84_20162600071NUCA

Internat : élévation
postérieure, depuis le sud
Phot. Eric Dessert
IVR84_20162600076NUCA

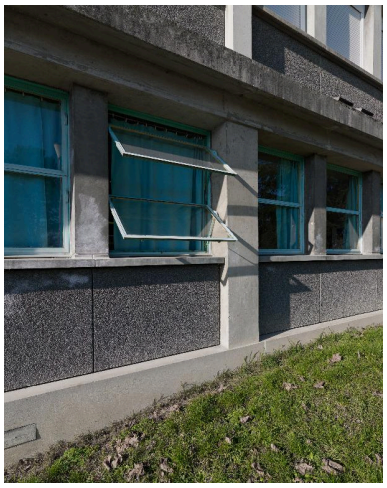

Internat : détail des châssis
de fenêtre "à l'italienne"
Phot. Eric Dessert
IVR84_20162600075NUCA

Restaurant scolaire,
depuis le sud-ouest
Phot. Eric Dessert
IVR84_20162600073NUCA

Restaurant scolaire, vue
latérale depuis l'ouest
Phot. Eric Dessert
IVR84_20162600074NUCA

Bâtiment de l'administration :
vue d'ensemble depuis le nord-est
Phot. Eric Dessert
IVR84_20162600080NUCA

Bâtiment de l'administration : vue
d'ensemble depuis le sud-ouest
Phot. Eric Dessert
IVR84_20162600077NUCA

Bâtiment de l'administration : élévation latérale sud
Phot. Eric Dessert
IVR84_20162600078NUCAQ

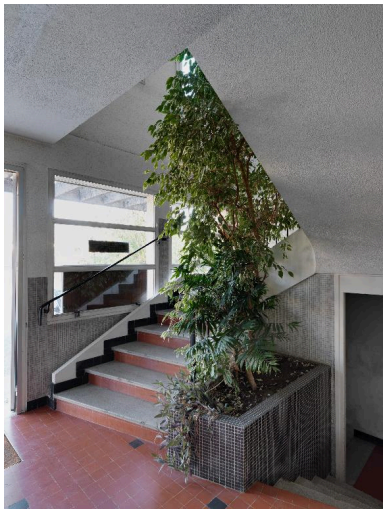

Bâtiment de l'administration : escalier principal
Phot. Eric Dessert
IVR84_20162600085NUCAQ

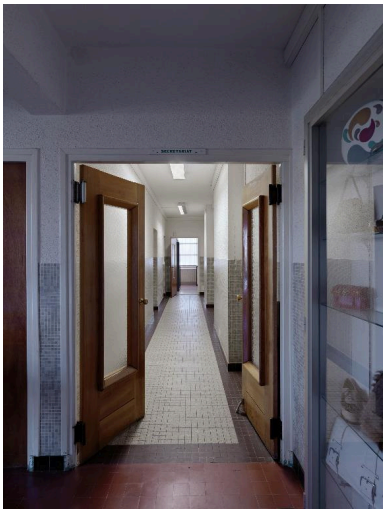

Bâtiment de l'administration : couloir sud
Phot. Eric Dessert
IVR84_20162600086NUCAQ

Gymnase et sanitaires extérieurs, depuis le nord-ouest
Phot. Eric Dessert
IVR84_20162600089NUCA

Gymnase : vue intérieure
Phot. Eric Dessert
IVR84_20162600091NUCAQ

Conciergerie
Phot. Eric Dessert
IVR84_20162600082NUCA

Ateliers : vue d'ensemble depuis le sud-est
Phot. Eric Dessert
IVR84_20162600059NUCAQ

Ateliers : entrée et vestibule
Phot. Eric Dessert
IVR84_20162600069NUCAQ

Ateliers : passage central, depuis le sud
Phot. Eric Dessert
IVR84_20162600061NUCAQ

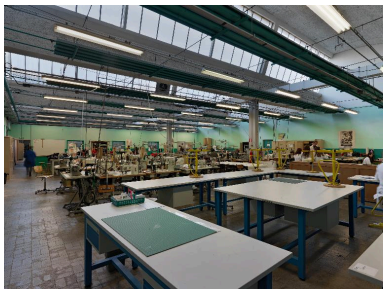

Atelier de découpe et couture du cuir (atelier 1, côté est)
Phot. Eric Dessert
IVR84_20162600062NUCAQ

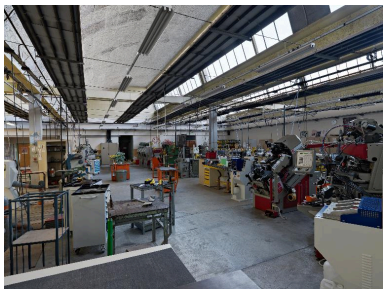

Atelier de fabrication de chaussures (atelier 2, côté est)
Phot. Eric Dessert
IVR84_20162600064NUCAQ

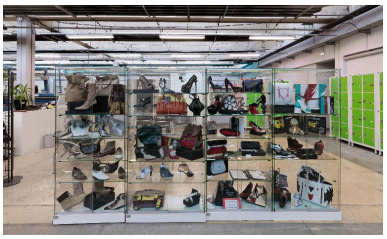

Atelier de fabrication de chaussures : travaux d'élèves
Phot. Eric Dessert
IVR84_20162600066NUCA

Plaque commémorative des morts de l'Ecole pratique de commerce et d'industrie lors de la guerre de 1914-18
Phot. Eric Dessert
IVR84_20162600096NUC

Banc en béton et bois
Phot. Eric Dessert
IVR84_20162600093NUCA

Dossiers liés

Dossiers de synthèse :
Présentation de l'aire d'étude des lycées publics de la Région Auvergne-Rhône-Alpes (IA00141303)
Oeuvre(s) contenue(s) :

Auteur(s) du dossier : Catherine Guégan
Copyright(s) : © Région Auvergne-Rhône-Alpes, Inventaire général du patrimoine culturel

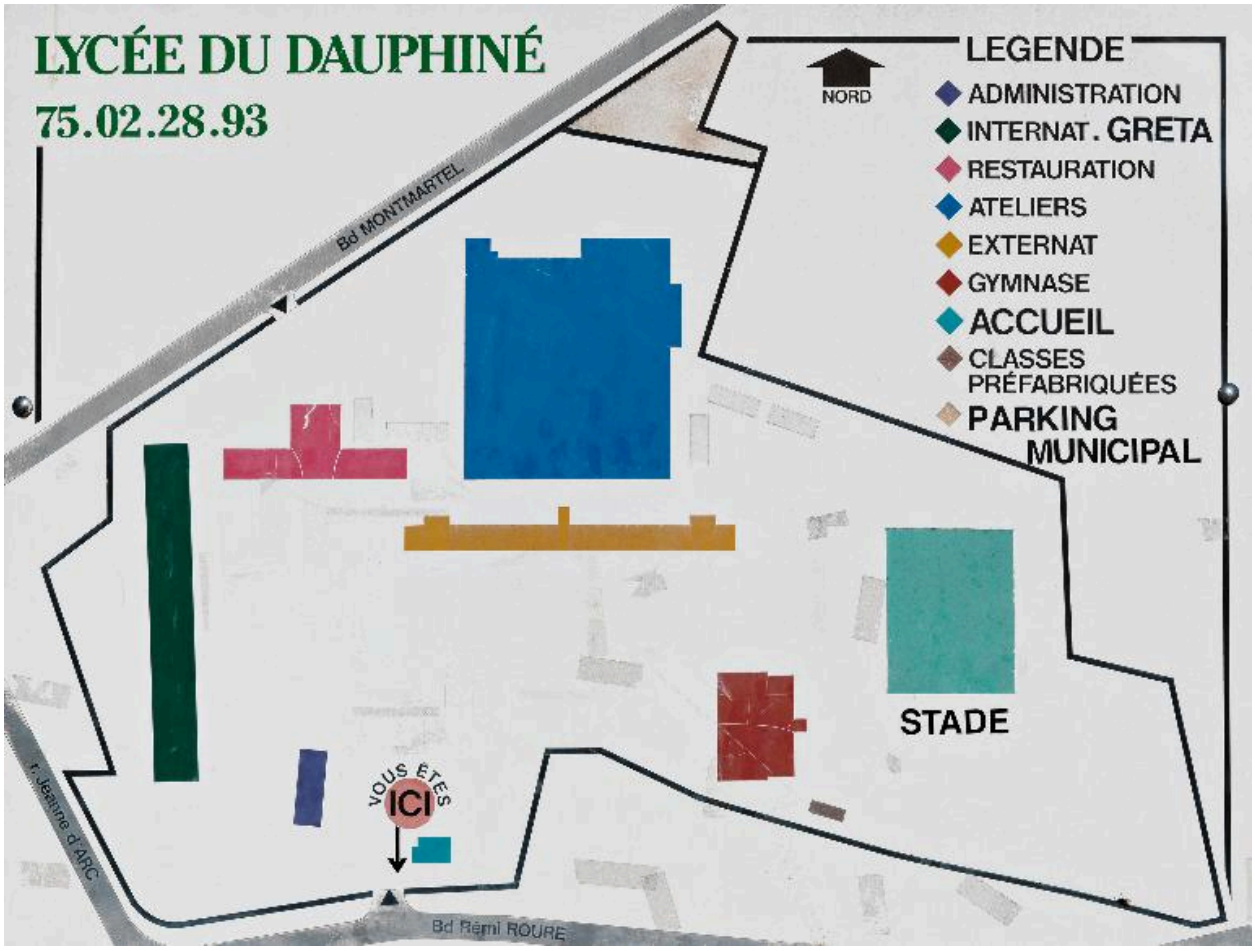

Plan de localisation des bâtiments du lycée

IVR84_20162600083NUCA
Auteur de l'illustration : Eric Dessert
Auteur du document reproduit : auteur inconnu
© Région Auvergne-Rhône-Alpes, Inventaire général du patrimoine culturel
reproduction soumise à autorisation du titulaire des droits d'exploitation

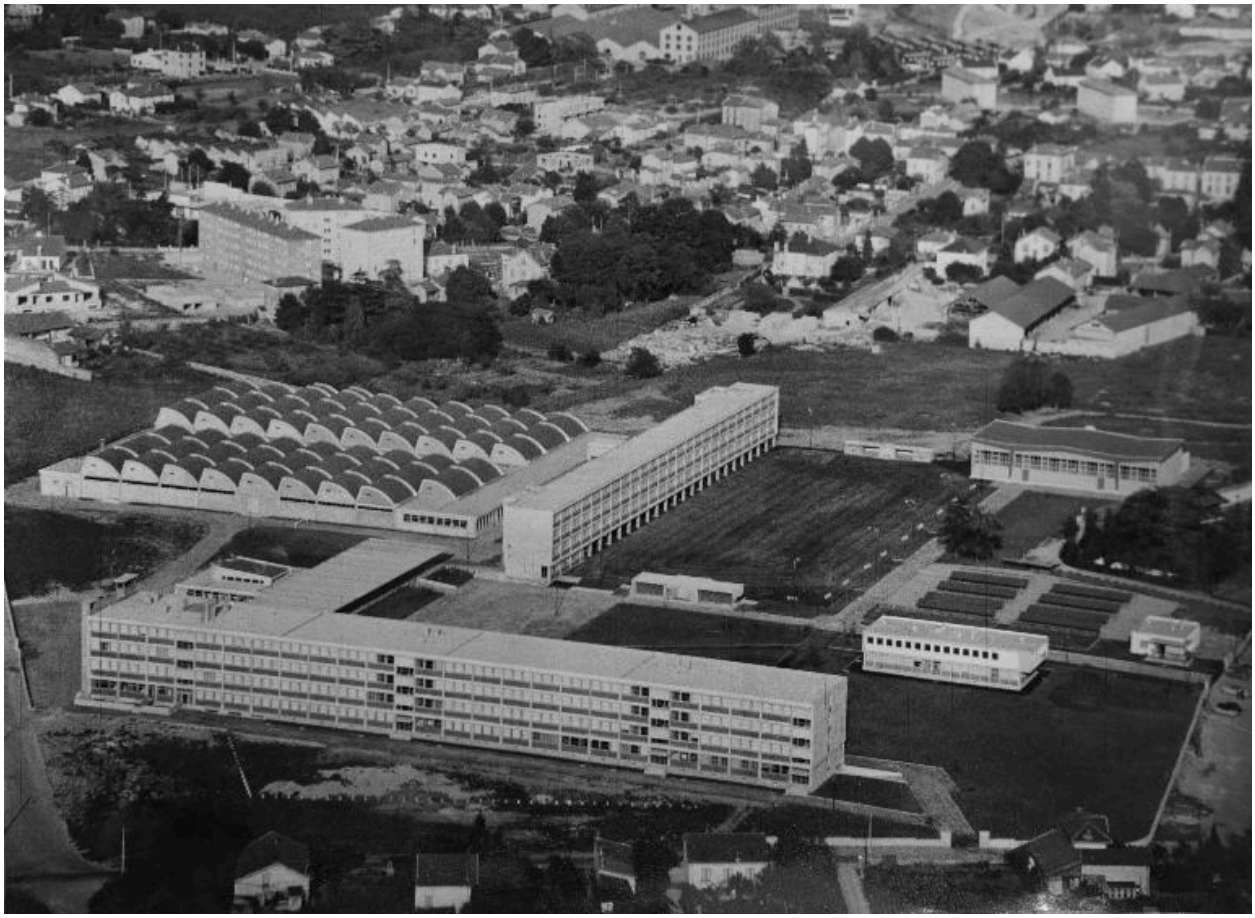

Vue aérienne du lycée, vers 1960 (collection du lycée du Dauphiné)

IVR84_20162600088NUC
Auteur de l'illustration : Eric Dessert
Date de prise de vue : 2016
© Région Auvergne-Rhône-Alpes, Inventaire général du patrimoine culturel
reproduction soumise à autorisation du titulaire des droits d'exploitation

Vue aérienne

IVR84_20172600001NUCAB
Auteur de l'illustration (reproduction) : Catherine Guégan
© Microsoft corporation
reproduction soumise à autorisation du titulaire des droits d'exploitation

Allée d'entrée du lycée, vers le nord

IVR84_20162600081NUCA
Auteur de l'illustration : Eric Dessert
© Région Auvergne-Rhône-Alpes, Inventaire général du patrimoine culturel
reproduction soumise à autorisation du titulaire des droits d'exploitation

Vue d'ensemble : externat, ateliers, restaurant scolaire, depuis le sud-ouest

IVR84_20162600072NUCA
Auteur de l'illustration : Eric Dessert
Date de prise de vue : 2016
© Région Auvergne-Rhône-Alpes, Inventaire général du patrimoine culturel
reproduction soumise à autorisation du titulaire des droits d'exploitation

Externat, vue d'ensemble depuis le sud

IVR84_20162600092NUCA
Auteur de l'illustration : Eric Dessert
© Région Auvergne-Rhône-Alpes, Inventaire général du patrimoine culturel
reproduction soumise à autorisation du titulaire des droits d'exploitation

Externat, galerie du rez-de-chaussée

IVR84_20162600094NUCA
Auteur de l'illustration : Eric Dessert
© Région Auvergne-Rhône-Alpes, Inventaire général du patrimoine culturel
reproduction soumise à autorisation du titulaire des droits d'exploitation

Externat, élévation postérieure

IVR84_20162600098NUCA
Auteur de l'illustration : Eric Dessert
© Région Auvergne-Rhône-Alpes, Inventaire général du patrimoine culturel
reproduction soumise à autorisation du titulaire des droits d'exploitation

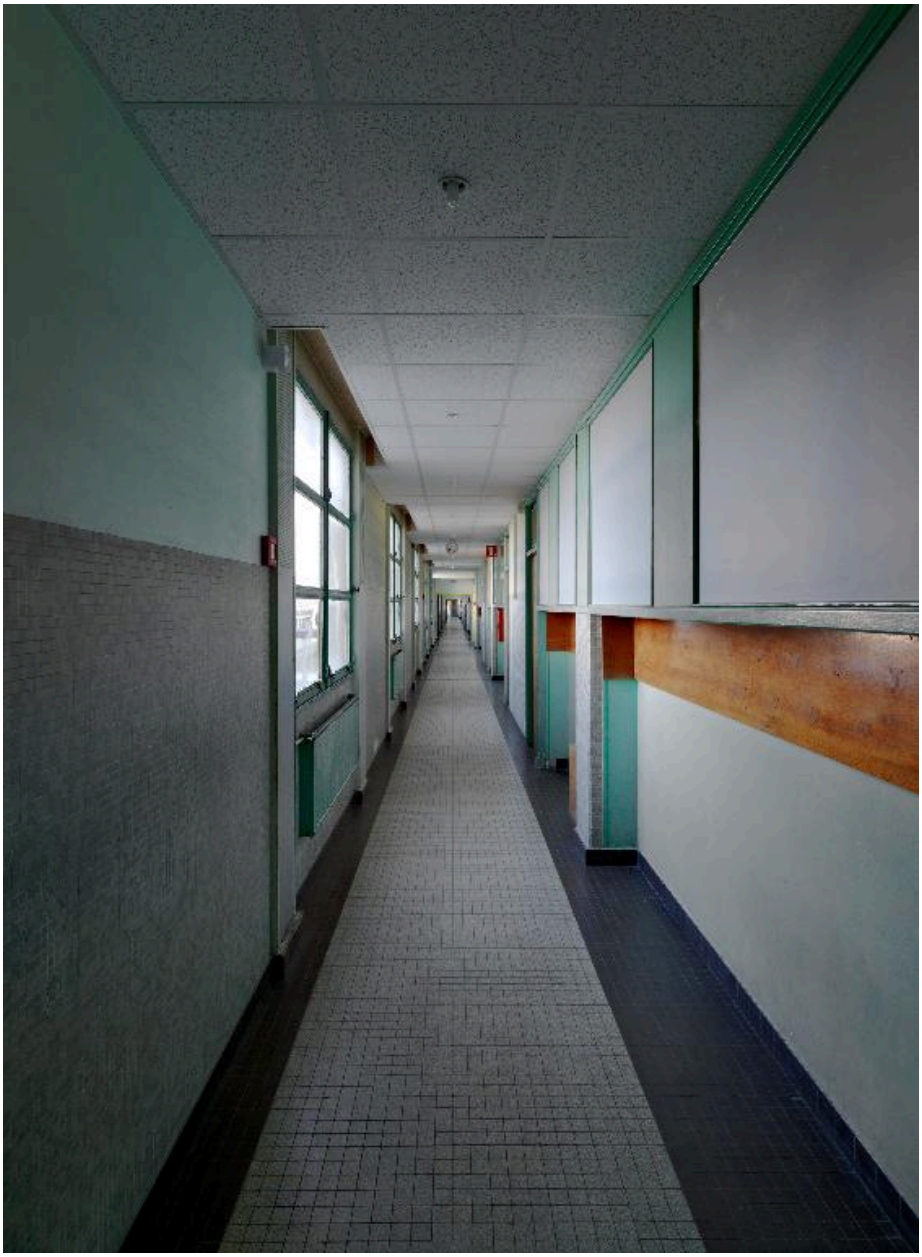

Externat : couloir du 1er étage

IVR84_20162600097NUCA
Auteur de l'illustration : Eric Dessert
© Région Auvergne-Rhône-Alpes, Inventaire général du patrimoine culturel
reproduction soumise à autorisation du titulaire des droits d'exploitation

Externat : départ de l'escalier ouest

IVR84_20162600095NUCA
Auteur de l'illustration : Eric Dessert
© Région Auvergne-Rhône-Alpes, Inventaire général du patrimoine culturel
reproduction soumise à autorisation du titulaire des droits d'exploitation

Internat, vue générale depuis l'est

IVR84_20162600070NUCA
Auteur de l'illustration : Eric Dessert
Date de prise de vue : 2016
© Région Auvergne-Rhône-Alpes, Inventaire général du patrimoine culturel
reproduction soumise à autorisation du titulaire des droits d'exploitation

Internat : vue partielle de l'élévation principale

IVR84_20162600071NUCA
Auteur de l'illustration : Eric Dessert
© Région Auvergne-Rhône-Alpes, Inventaire général du patrimoine culturel
reproduction soumise à autorisation du titulaire des droits d'exploitation

Internat : élévation postérieure, depuis le sud

IVR84_20162600076NUCA
Auteur de l'illustration : Eric Dessert
Date de prise de vue : 2016
© Région Auvergne-Rhône-Alpes, Inventaire général du patrimoine culturel
reproduction soumise à autorisation du titulaire des droits d'exploitation

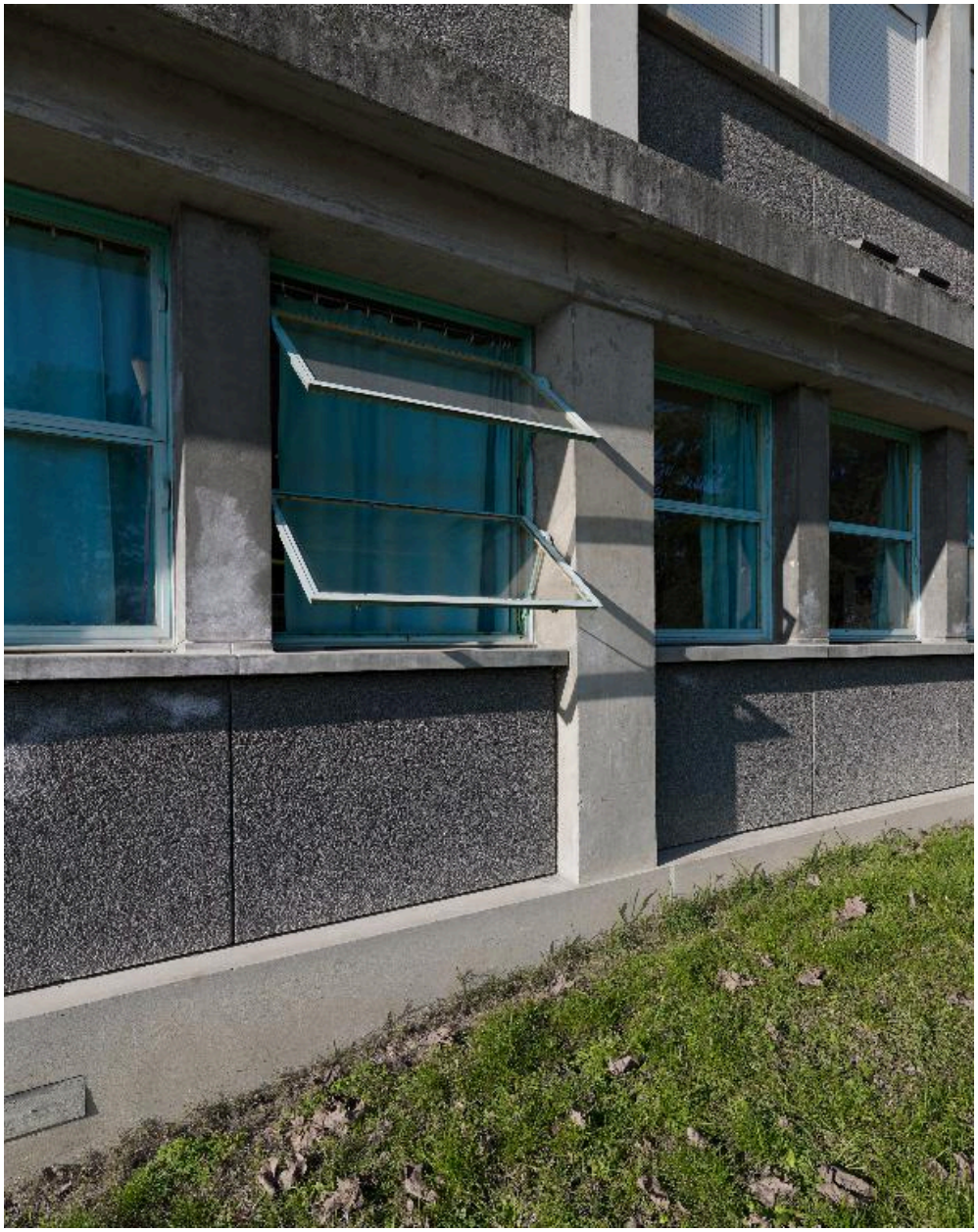

Internat : détail des châssis de fenêtre "à l'italienne"

IVR84_20162600075NUCA
Auteur de l'illustration : Eric Dessert
Date de prise de vue : 2016
© Région Auvergne-Rhône-Alpes, Inventaire général du patrimoine culturel
reproduction soumise à autorisation du titulaire des droits d'exploitation

Restaurant scolaire, depuis le sud-ouest

IVR84_20162600073NUCA
Auteur de l'illustration : Eric Dessert
© Région Auvergne-Rhône-Alpes, Inventaire général du patrimoine culturel
reproduction soumise à autorisation du titulaire des droits d'exploitation

Restaurant scolaire, vue latérale depuis l'ouest

IVR84_20162600074NUCA
Auteur de l'illustration : Eric Dessert
Date de prise de vue : 2016
© Région Auvergne-Rhône-Alpes, Inventaire général du patrimoine culturel
reproduction soumise à autorisation du titulaire des droits d'exploitation

Bâtiment de l'administration : vue d'ensemble depuis le nord-est

IVR84_20162600080NUCA
Auteur de l'illustration : Eric Dessert
© Région Auvergne-Rhône-Alpes, Inventaire général du patrimoine culturel
reproduction soumise à autorisation du titulaire des droits d'exploitation

Bâtiment de l'administration : vue d'ensemble depuis le sud-ouest

IVR84_20162600077NUCA
Auteur de l'illustration : Eric Dessert
© Région Auvergne-Rhône-Alpes, Inventaire général du patrimoine culturel
reproduction soumise à autorisation du titulaire des droits d'exploitation

Bâtiment de l'administration : élévation latérale sud

IVR84_20162600078NUCAQ
Auteur de l'illustration : Eric Dessert
Date de prise de vue : 2016
© Région Auvergne-Rhône-Alpes, Inventaire général du patrimoine culturel
reproduction soumise à autorisation du titulaire des droits d'exploitation

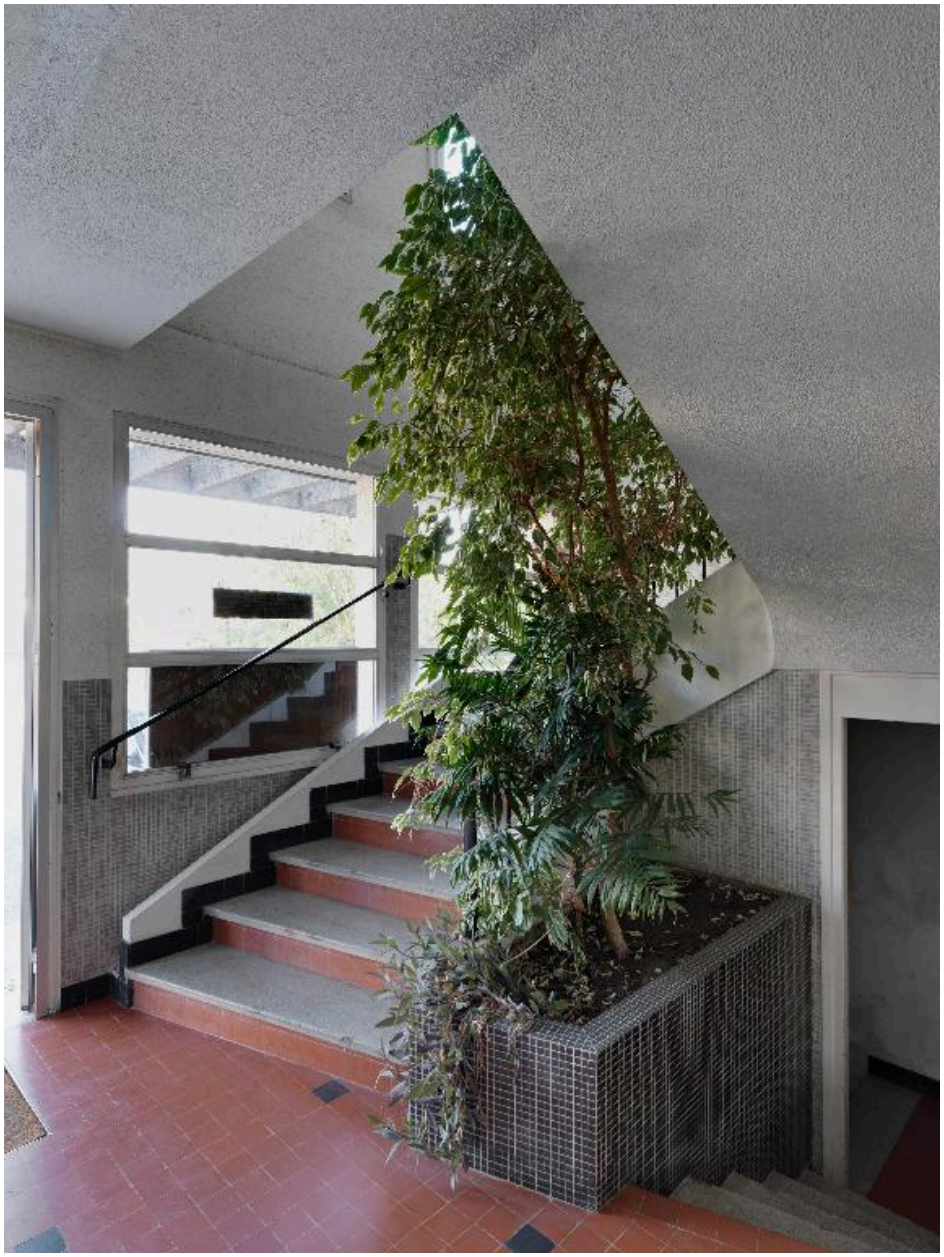

Bâtiment de l'administration : escalier principal

IVR84_20162600085NUCAQ
Auteur de l'illustration : Eric Dessert
© Région Auvergne-Rhône-Alpes, Inventaire général du patrimoine culturel
reproduction soumise à autorisation du titulaire des droits d'exploitation

Bâtiment de l'administration : couloir sud

IVR84_20162600086NUCAQ
Auteur de l'illustration : Eric Dessert
© Région Auvergne-Rhône-Alpes, Inventaire général du patrimoine culturel
reproduction soumise à autorisation du titulaire des droits d'exploitation

Gymnase et sanitaires extérieurs, depuis le nord-ouest

IVR84_20162600089NUCA
Auteur de l'illustration : Eric Dessert
Date de prise de vue : 2016
© Région Auvergne-Rhône-Alpes, Inventaire général du patrimoine culturel
reproduction soumise à autorisation du titulaire des droits d'exploitation

Gymnase : vue intérieure

IVR84_20162600091NUCAQ
Auteur de l'illustration : Eric Dessert
© Région Auvergne-Rhône-Alpes, Inventaire général du patrimoine culturel
reproduction soumise à autorisation du titulaire des droits d'exploitation

Conciergerie

IVR84_20162600082NUCA
Auteur de l'illustration : Eric Dessert
Date de prise de vue : 2016
© Région Auvergne-Rhône-Alpes, Inventaire général du patrimoine culturel
reproduction soumise à autorisation du titulaire des droits d'exploitation

Ateliers : vue d'ensemble depuis le sud-est

IVR84_20162600059NUCAQ
Auteur de l'illustration : Eric Dessert
© Région Auvergne-Rhône-Alpes, Inventaire général du patrimoine culturel
reproduction soumise à autorisation du titulaire des droits d'exploitation

Ateliers : entrée et vestibule

IVR84_20162600069NUCAQ
Auteur de l'illustration : Eric Dessert
© Région Auvergne-Rhône-Alpes, Inventaire général du patrimoine culturel
reproduction soumise à autorisation du titulaire des droits d'exploitation

Ateliers : passage central, depuis le sud

IVR84_20162600061NUCAQ
Auteur de l'illustration : Eric Dessert
© Région Auvergne-Rhône-Alpes, Inventaire général du patrimoine culturel
reproduction soumise à autorisation du titulaire des droits d'exploitation

Atelier de découpe et couture du cuir (atelier 1, côté est)

IVR84_20162600062NUCAQ
Auteur de l'illustration : Eric Dessert
© Région Auvergne-Rhône-Alpes, Inventaire général du patrimoine culturel
reproduction soumise à autorisation du titulaire des droits d'exploitation

Atelier de fabrication de chaussures (atelier 2, côté est)

IVR84_20162600064NUCAQ
Auteur de l'illustration : Eric Dessert
© Région Auvergne-Rhône-Alpes, Inventaire général du patrimoine culturel
reproduction soumise à autorisation du titulaire des droits d'exploitation

Atelier de fabrication de chaussures : travaux d'élèves

IVR84_20162600066NUCA
Auteur de l'illustration : Eric Dessert
© Région Auvergne-Rhône-Alpes, Inventaire général du patrimoine culturel
reproduction soumise à autorisation du titulaire des droits d'exploitation

Plaque commémorative des morts de l'Ecole pratique de commerce et d'industrie lors de la guerre de 1914-18

IVR84_20162600096NUC
Auteur de l'illustration : Eric Dessert
© Région Auvergne-Rhône-Alpes, Inventaire général du patrimoine culturel
reproduction soumise à autorisation du titulaire des droits d'exploitation

Banc en béton et bois

IVR84_20162600093NUCA
Auteur de l'illustration : Eric Dessert
© Région Auvergne-Rhône-Alpes, Inventaire général du patrimoine culturel
reproduction soumise à autorisation du titulaire des droits d'exploitation