Rhône-Alpes, Rhône
Givors
12 chemin de la Côte à Cailloux
Lycée polyvalent Aragon-Picasso

Installation : aménagement, architecture intérieure, mobilier

Références du dossier

Numéro de dossier : IM69001899
Date de l'enquête initiale : 2010
Date(s) de rédaction : 2020
Cadre de l'étude : enquête thématique régionale 1% artistique
Degré d'étude : étudié

Désignation

Dénomination : installation
Titres : Frontenas (69)

Compléments de localisation

Milieu d'implantation : en ville
Références cadastrales : 2017, AD, 14, 160

Historique

Réalisation en août 1988, à l'achèvement du bâtiment, sur mandat de la région Rhône-Alpes, avec un budget global de 390 000 Frs. L'artiste intervient en 1991 en ajoutant la teinte jaune sur les lattes de bois et les arcs de cercles du plafond et au sol.

Période(s) principale(s) : 4e quart 20e siècle ()
Dates : 1988 (daté par source), 1991 (daté par source)
Auteur(s) de l'oeuvre : Jean Stern (sculpteur, attribution par source)

Description

L'installation habille le vestibule et le hall du rez-de-chaussée situé à gauche de l'entrée du lycée (hall 2). Murs, piliers et plafonds sont revêtus de tôles galvanisées et de bois, formant un bardage horizontal alternativement sombre et clair. Les tôles galvanisées à chaud de 2,5 et 4 mm d'épaisseur alternent avec des planches de bois dur non raboté peintes et rythmées de 15 boîtes lumineuses. Chaque boîte contient une photographie (tirée sur papier ou imprimée sur verre ?).

Eléments descriptifs

Catégorie(s) technique(s) : chaudronnerie, menuiserie, photographie
Eléments structurels, forme, fonctionnement :

Matériaux : acier inox (en plusieurs éléments, intérieur) ; bois peint ; verre ; papier(?)

Mesures :

dimensions non prises

Représentations :
végétation
monument
immeuble

passerelle
pont
temple

Représentations de sites emblématiques régionaux : 1. Lyon passerelle Mazaryck ; 2. Chassieu ; 3. Vue de montagne ; 4. Pont et colline ; 5. Figure de carnaval (Annecy ?) ; 6. (?) [photographie disparue] ; 7. Feyzin : citernes ; 8. (?) [photographie disparue] ; 9. Idem ; 10. Idem ; 11. Immeuble ; 12. Collines (Vercors ?) ; 13. Palais du facteur Cheval ; 14. Vienne : temple d'Auguste et de Livie ; 15. Meule de foin (Savoie ?).

État de conservation

remaniement , manque

En 1991, du jaune a été appliqué sur certaines tôles, apportant de la couleur à la composition initialement noir et blanc. L'état des lieux de 2010 indique : "Les photos présentées dans les hublots ont été changées et les lattes de bois ainsi que les plafonniers ont été repeints. L'allumage de 6 hublots sur 15 ne fonctionne pas. L'installation telle qu'elle est actuellement semble avoir perdu plusieurs éléments de sa signification. Elle était prévue pour être relativement sombre, ponctuée par les hublots lumineux. Le percement d'autres arrivées de lumière modifie cette perception. Les bancs et divers éléments sont couverts de tags et de graffitis." Il manque 4 photographies.

Statut, intérêt et protection

Statut de la propriété : propriété de la région

Références documentaires

Documents d'archive

- **PEILLOD, Claire. Inventaire des œuvres d'art dans les lycées de Rhône-Alpes. Région Rhône-Alpes, décembre 1996.**
  PEILLOD, Claire. **Inventaire des œuvres d'art dans les lycées de Rhône-Alpes**. Région Rhône-Alpes, décembre 1996.
  Rhône
  Région Auvergne-Rhône-Alpes, SRI, site de Lyon : sans cote

- **ÉCOLE SAINT-LUC LIÈGE, CICRP MARSEILLE. État des lieux des "1% artistiques" implantés dans les lycées de Rhône-Alpes, 2010**
  ÉCOLE SAINT-LUC LIÈGE, CICRP MARSEILLE. **État des lieux des "1% artistiques" implantés dans les lycées de Rhône-Alpes**, 2010. 3 vol. Tome 1 : Loire, Ardèche, Drôme, Isère. Tome 2. Savoie, Haute-Savoie. Tome 3 : Ain, Rhône.
  T. 3, n° 114, p. 49
  Région Auvergne-Rhône-Alpes, SRI, site de Lyon : sans cote

- **AN : Ministère de la Culture et de la communication, délégation générale de la création artistique. Recensement des opérations de 1% artistique de l'arrêté du 18 mai 1951 au décret du 4 février 2005**
  AN : Ministère de la Culture et de la communication, délégation générale de la création artistique. **Recensement des opérations de 1% artistique de l'arrêté du 18 mai 1951 au décret du 4 février 2005,** informations au 28 février 2011.
  ordre n° 3336
  AN Pierrefitte-sur-Seine : sans cote

Liens web

• Lycée Aragon-Picasso : dossier de présentation de l'installation de Jean Stern : http://www.patrimoine.rhonealpes.fr/DOCS/PATRIMOINE DES LYCEES/IM69001899 JeanStern1988-1991.pdf

Illustrations

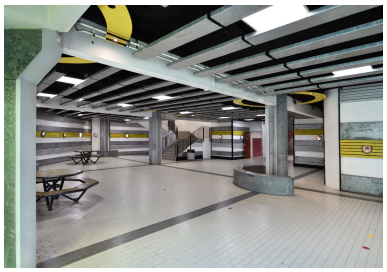

Vue d'ensemble de
l'œuvre dans son contexte.
Phot. Thierry Leroy
IVR84_20206900256NUCAQ

Vue d'ensemble de l'œuvre
dans son environnement.
Phot. Thierry Leroy
IVR84_20206900258NUCAQ

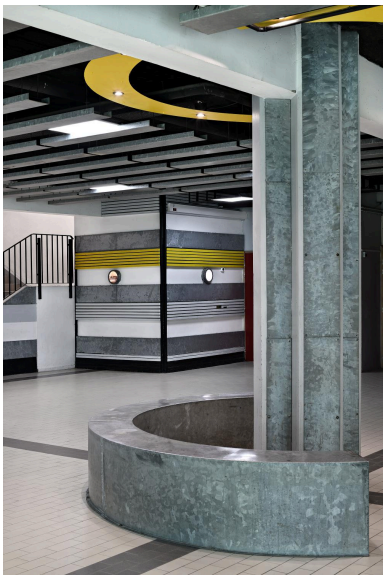

Mobilier.
Phot. Thierry Leroy
IVR84_20206900262NUCAQ

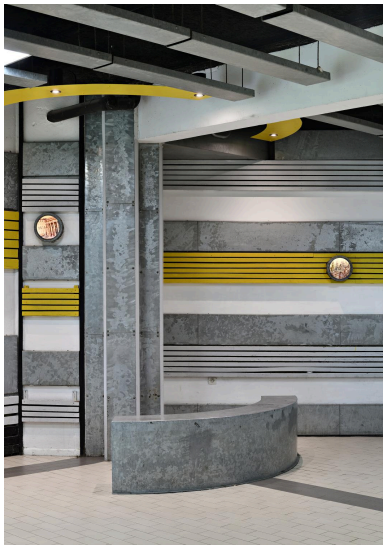

Mobilier.
Phot. Thierry Leroy
IVR84_20206900266NUCAQ

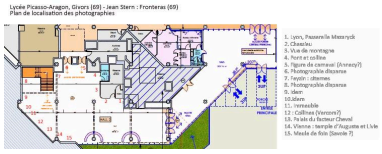

Plan de localisation
des photographies.
Dess. Catherine Guégan
IVR84_20216900197NUDA

Hublot n°1.
Phot. Thierry Leroy
IVR84_20206900268NUCAQ

Hublot n° 2.
Phot. Thierry Leroy
IVR84_20206900272NUCAQ

Hublot n° 3.
Phot. Thierry Leroy
IVR84_20206900274NUCAQ

Hublot n° 4.
Phot. Thierry Leroy
IVR84_20206900279NUCAQ

Hublot n° 5.
Phot. Thierry Leroy
IVR84_20206900282NUCAQ

Hublot n° 7.
Phot. Thierry Leroy
IVR84_20206900286NUCAQ

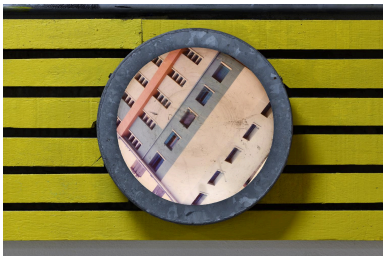

Hublot n° 11.
Phot. Thierry Leroy
IVR84_20206900291NUCAQ

Hublot n° 12.
Phot. Thierry Leroy
IVR84_20206900296NUCAQ

Hublot n° 13.
Phot. Thierry Leroy
IVR84_20206900297NUCAQ

Hublot n° 14.
Phot. Thierry Leroy
IVR84_20206900303NUCAQ

Hublot n° 15.
Phot. Thierry Leroy
IVR84_20206900307NUCAQ

Dossiers liés

Édifice : Lycée polyvalent Aragon-Picasso (IA69007838) Rhône-Alpes, Rhône, Givors, Montgelas , 12 chemin de la Côte à cailloux
Dossiers de synthèse :
Ensemble des œuvres réalisées au titre du 1% artistique dans les lycées publics de la Région Auvergne-Rhône-Alpes (IM00000003)
Oeuvre(s) contenue(s) :

Auteur(s) du dossier : Etudiants de l'Ecole Saint-Luc, Liège, Catherine Guégan, Elisabeth Dandel, Valérie Pamart
Copyright(s) : © Région Auvergne-Rhône-Alpes, Inventaire général du patrimoine culturel

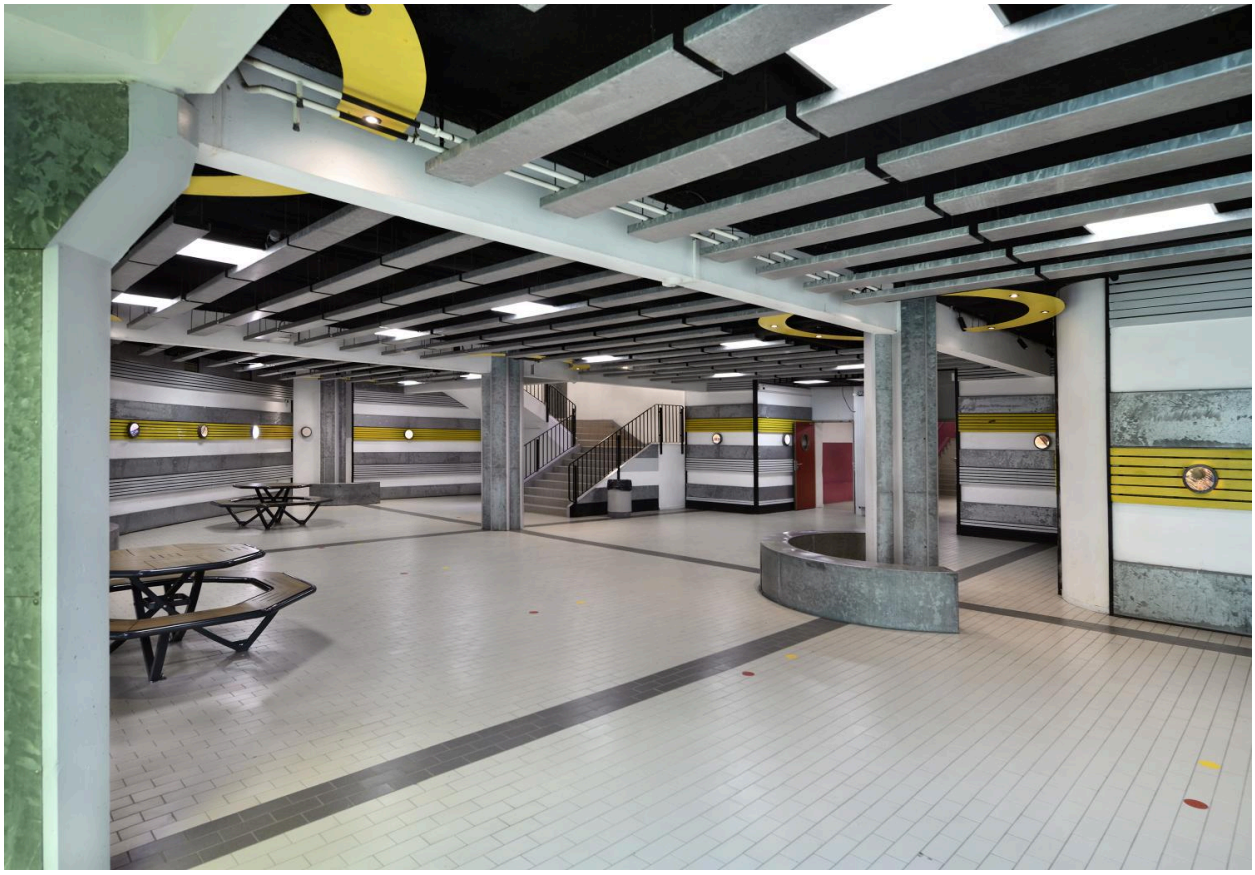

Vue d'ensemble de l'œuvre dans son contexte.

IVR84_20206900256NUCAQ
Auteur de l'illustration : Thierry Leroy
Date de prise de vue : 2020
© Région Auvergne-Rhône-Alpes, Inventaire général du patrimoine culturel
reproduction soumise à autorisation du titulaire des droits d'exploitation

Vue d'ensemble de l'œuvre dans son environnement.

IVR84_20206900258NUCAQ
Auteur de l'illustration : Thierry Leroy
Date de prise de vue : 2020
© Région Auvergne-Rhône-Alpes, Inventaire général du patrimoine culturel
reproduction soumise à autorisation du titulaire des droits d'exploitation

Mobilier.

IVR84_20206900262NUCAQ
Auteur de l'illustration : Thierry Leroy
Date de prise de vue : 2020
© Région Auvergne-Rhône-Alpes, Inventaire général du patrimoine culturel
reproduction soumise à autorisation du titulaire des droits d'exploitation

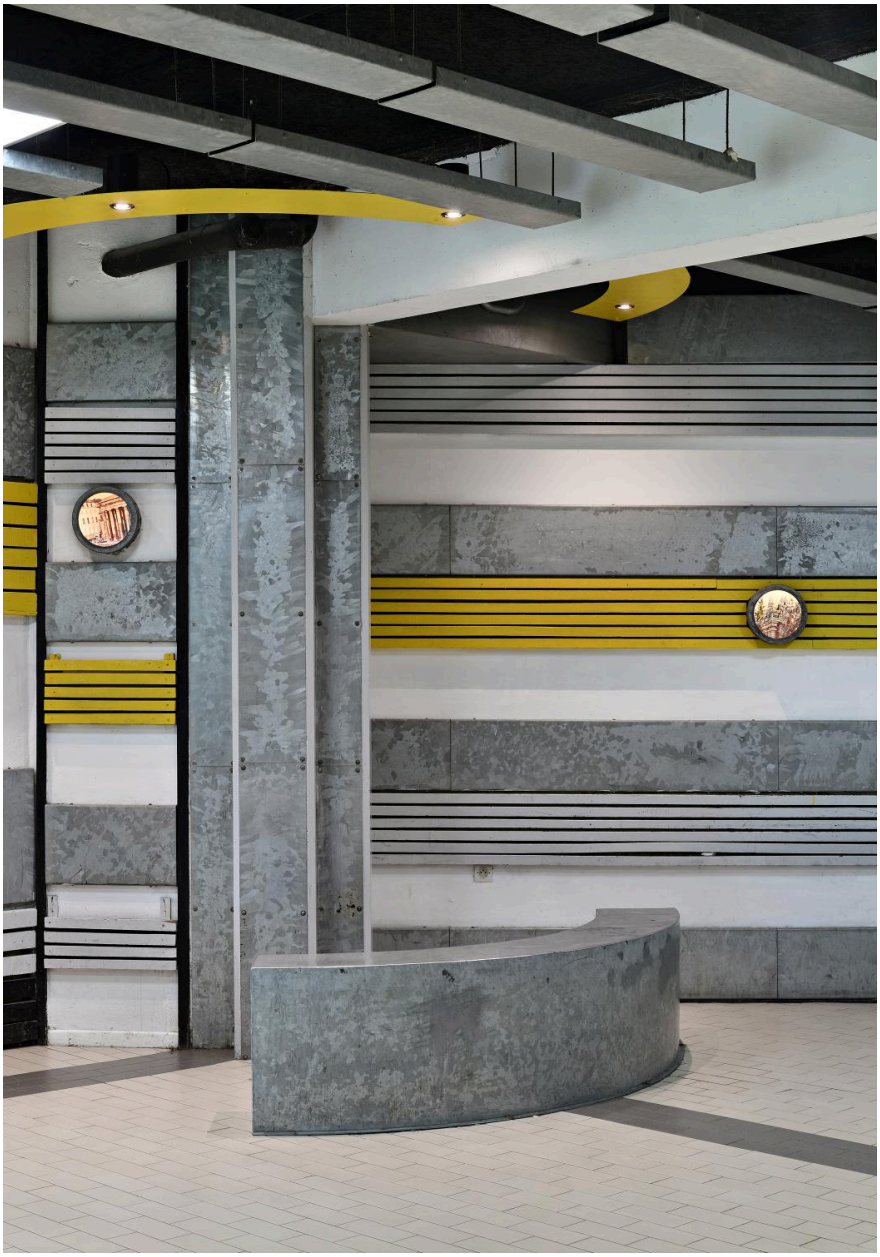

Mobilier.

IVR84_20206900266NUCAQ
Auteur de l'illustration : Thierry Leroy
Date de prise de vue : 2020
© Région Auvergne-Rhône-Alpes, Inventaire général du patrimoine culturel
reproduction soumise à autorisation du titulaire des droits d'exploitation

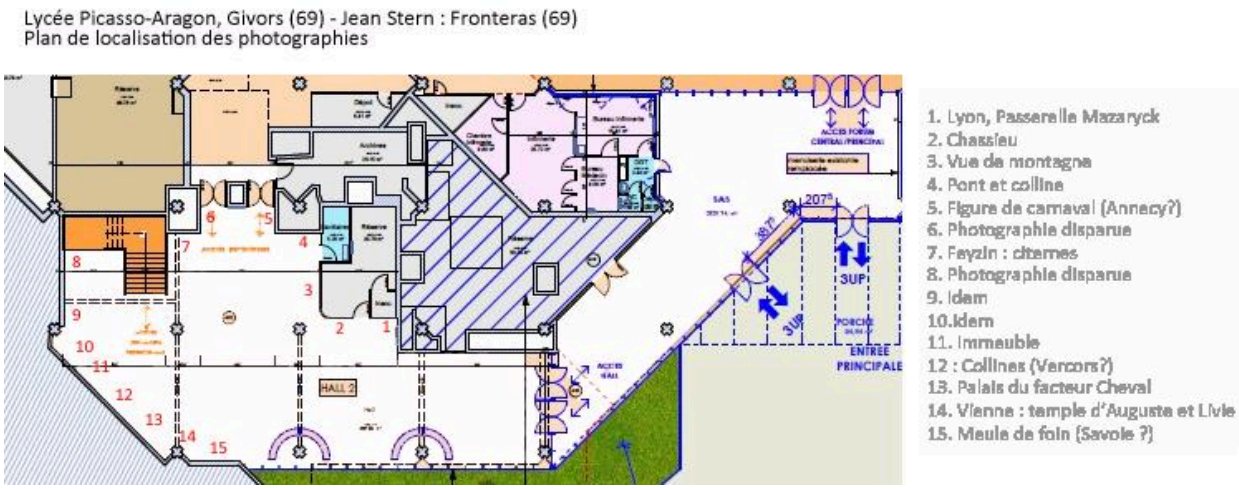

Plan de localisation des photographies.

IVR84_20216900197NUDA
Auteur de l'illustration : Catherine Guégan
Échelle : 1/1250
© Région Auvergne-Rhône-Alpes, Inventaire général du patrimoine culturel
reproduction soumise à autorisation du titulaire des droits d'exploitation

Hublot n°1.

IVR84_20206900268NUCAQ
Auteur de l'illustration : Thierry Leroy
Date de prise de vue : 2020
© Région Auvergne-Rhône-Alpes, Inventaire général du patrimoine culturel
reproduction soumise à autorisation du titulaire des droits d'exploitation

Hublot n° 2.

IVR84_20206900272NUCAQ
Auteur de l'illustration : Thierry Leroy
Date de prise de vue : 2020
© Région Auvergne-Rhône-Alpes, Inventaire général du patrimoine culturel
reproduction soumise à autorisation du titulaire des droits d'exploitation

Hublot n° 3.

IVR84_20206900274NUCAQ
Auteur de l'illustration : Thierry Leroy
Date de prise de vue : 2020
© Région Auvergne-Rhône-Alpes, Inventaire général du patrimoine culturel
reproduction soumise à autorisation du titulaire des droits d'exploitation

Hublot n° 4.

IVR84_20206900279NUCAQ
Auteur de l'illustration : Thierry Leroy
Date de prise de vue : 2020
© Région Auvergne-Rhône-Alpes, Inventaire général du patrimoine culturel
reproduction soumise à autorisation du titulaire des droits d'exploitation

Hublot n° 5.

IVR84_20206900282NUCAQ
Auteur de l'illustration : Thierry Leroy
Date de prise de vue : 2020
© Région Auvergne-Rhône-Alpes, Inventaire général du patrimoine culturel
reproduction soumise à autorisation du titulaire des droits d'exploitation

Hublot n° 7.

IVR84_20206900286NUCAQ
Auteur de l'illustration : Thierry Leroy
Date de prise de vue : 2020
© Région Auvergne-Rhône-Alpes, Inventaire général du patrimoine culturel
reproduction soumise à autorisation du titulaire des droits d'exploitation

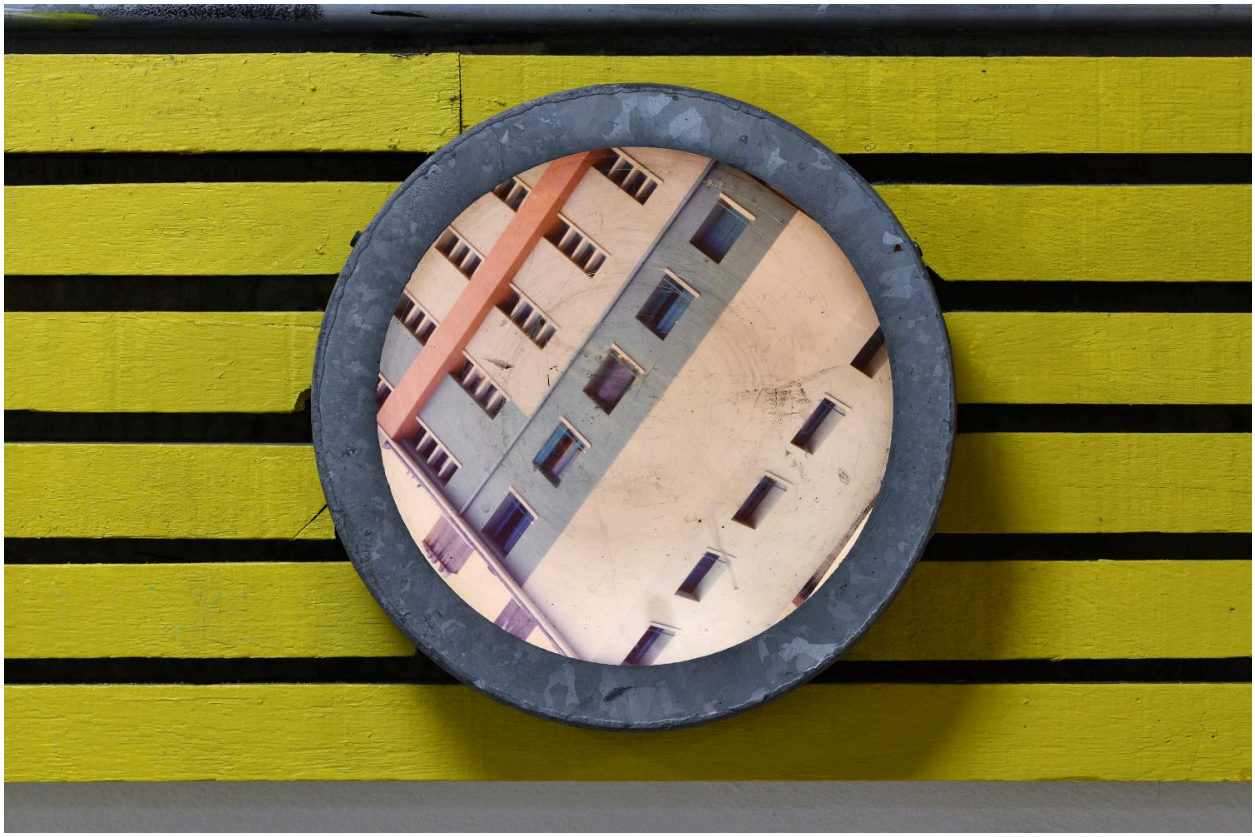

Hublot n° 11.

IVR84_20206900291NUCAQ
Auteur de l'illustration : Thierry Leroy
Date de prise de vue : 2020
© Région Auvergne-Rhône-Alpes, Inventaire général du patrimoine culturel
reproduction soumise à autorisation du titulaire des droits d'exploitation

Hublot n° 12.

IVR84_20206900296NUCAQ
Auteur de l'illustration : Thierry Leroy
Date de prise de vue : 2020
© Région Auvergne-Rhône-Alpes, Inventaire général du patrimoine culturel
reproduction soumise à autorisation du titulaire des droits d'exploitation

Hublot n° 13.

IVR84_20206900297NUCAQ
Auteur de l'illustration : Thierry Leroy
Date de prise de vue : 2020
© Région Auvergne-Rhône-Alpes, Inventaire général du patrimoine culturel
reproduction soumise à autorisation du titulaire des droits d'exploitation

Hublot n° 14.

IVR84_20206900303NUCAQ
Auteur de l'illustration : Thierry Leroy
Date de prise de vue : 2020
© Région Auvergne-Rhône-Alpes, Inventaire général du patrimoine culturel
reproduction soumise à autorisation du titulaire des droits d'exploitation

Hublot n° 15.

IVR84_20206900307NUCAQ
Auteur de l'illustration : Thierry Leroy
Date de prise de vue : 2020
© Région Auvergne-Rhône-Alpes, Inventaire général du patrimoine culturel
reproduction soumise à autorisation du titulaire des droits d'exploitation