



Auvergne, Puy-de-Dôme
Herment
église paroissiale Notre-Dame

chasuble ; étole ; manipule : ornement vert

Références du dossier

Numéro de dossier : IM63003971

Date de l'enquête initiale : 2014

Date(s) de rédaction : 2014

Cadre de l'étude : enquête thématique régionale tissus et ornements liturgiques en Auvergne

Degré d'étude : étudié

Désignation

Dénomination : chasuble, étole, manipule

Précision sur la dénomination : ornement vert

Compléments de localisation

Historique

Le bougran, les traces de regalonnage et les traces d'usure invitent à une datation du 18e siècle

Période(s) principale(s) : 18e siècle

Description

Gros de Tours brodé de fil chenille. La chasuble porte des traces d'un ancien montage de galon, elle a été regalonnée. La doublure de bougran lie de vin est surmontée postérieurement d'une doublure de satin vert.

Éléments descriptifs

Catégorie(s) technique(s) : tissu

Matériaux : soie (trame) : brodé ; soie (chaîne)

Mesures : h : 109 (= chasuble)la : 66,5 (= chasuble)h : 124 (= étole)la : 22,5 (= étole)h : 49 (= manipule)la : 23 (= manipule)

Représentations :
fleur, rose, noeud

État de conservation

Traces d'usure sur le bande du devant.

Statut, intérêt et protection

Statut de la propriété : propriété de la commune

Illustrations

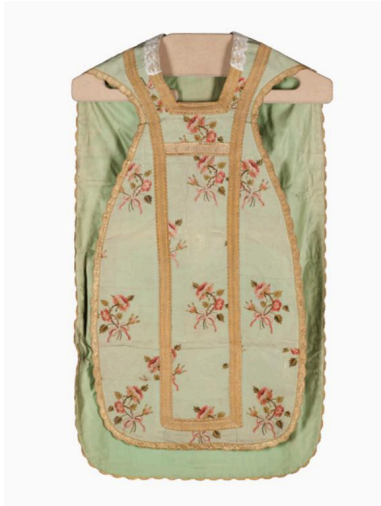

Vue générale du
devant de la chasuble.
Phot. Christian Parisey
IVR83_20146300675NUC4A



Vue générale du dos de le chasuble.
Phot. Christian Parisey
IVR83_20146300676NUC4A



Vue générale de
l'étole et du manipule.
Phot. Christian Parisey
IVR83_20146300677NUC4A

Dossiers liés

Édifice : église paroissiale Notre-Dame (IA63002480) Auvergne, Puy-de-Dôme, Herment

Auteur(s) du dossier : Maryse Durin-Tercelin

Copyright(s) : © Région Auvergne - Inventaire général du Patrimoine culturel



Vue générale du devant de la chasuble.

IVR83_20146300675NUC4A

Auteur de l'illustration : Christian Parisey

© Région Auvergne - Inventaire général du Patrimoine culturel, ADAGP
communication libre, reproduction soumise à autorisation



Vue générale du dos de le chasuble.

IVR83_20146300676NUC4A

Auteur de l'illustration : Christian Parisey

© Région Auvergne - Inventaire général du Patrimoine culturel, ADAGP
communication libre, reproduction soumise à autorisation



Vue générale de l'étole et du manipule.

IVR83_20146300677NUC4A

Auteur de l'illustration : Christian Parisey

© Région Auvergne - Inventaire général du Patrimoine culturel, ADAGP
communication libre, reproduction soumise à autorisation