Rhône-Alpes, Savoie
Montcel
le Disnin

Fruitière de Montcel, puis villa Emile Pégaz, actuellement maison

Références du dossier

Numéro de dossier : IA73003329
Date de l'enquête initiale : 2014
Date(s) de rédaction : 2016
Cadre de l'étude : inventaire topographique Inventaire du Parc naturel régional du Massif des Bauges
Degré d'étude : recensé

Désignation

Dénomination : fromagerie
Appellation : villa Emile Pégaz

Compléments de localisation

Milieu d'implantation : bâti lâche
Références cadastrales : 1880, D1, 80 ; 2013, D1, 740

Historique

La fruitière figure sur le premier cadastre français, en 1880 : elle est la propriété de la Société fruitière de Montcel. Au début du 20e siècle, une nouvelle fruitière est édifiée de l'autre côté du chef-lieu (voir IA73003326) et l'ancienne fruitière devient une habitation, dite "villa Emile Pégaz" sur une carte postale. En 2014-2015, le bâtiment a été largement modifié.

Période(s) principale(s) : 3e quart 19e siècle

Description

La fruitière est édifiée à la sortie nord du village, le long de la RD 211 et à proximité du nant de Goué. Le bâtiment a peut-être une cave en sous-sol, un rez-de-chaussée avec dans la partie nord le laitier repérable par la frise de quatre jours d'aération, un étage et un comble à surcroît; les deux derniers niveaux sont sans doute l'habitation du fruitier. L'accès à l'étage utilise un escalier extérieur, côté est ; il y a un balcon côté ouest. Les murs sont en moellon de calcaire enduit au ciment (plates-bandes claires sur les angles et encadrements), le toit est à longs pans, en fibro-ciment, avec un débord par extension.

Eléments descriptifs

Matériau(x) du gros-oeuvre, mise en oeuvre et revêtement : calcaire, moellon, enduit
Matériau(x) de couverture : ciment amiante en couverture
Étage(s) ou vaisseau(x) : rez-de-chaussée, 1 étage carré, comble à surcroît
Type(s) de couverture : toit à longs pans
Escaliers : escalier de distribution extérieur : escalier droit, en maçonnerie

Statut, intérêt et protection

Statut de la propriété : propriété privée

Références documentaires

Documents figurés

- **Coll. part. Carte postale. 14. LE MONTCEL (Savoie) – Villa Emile Pégaz**
  14. LE MONTCEL (Savoie) – Villa Emile Pégaz / 1 impr. photoméc. (carte postale) : N&B. 1er quart 20e siècle (Collection particulière, Le Montcel).
  Collection particulière

Illustrations

14. LE MONTCEL (Savoie) – Villa Emile Pégaz. Carte postale, 1er quart 20e siècle (Collection particulière). Repro. Caroline Guibaud
IVR84_20167302285NUCB

Vue d'ensemble : façade sud.
Phot. Caroline Guibaud
IVR82_20157303137NUCA

Vue d'ensemble : façade est.
Phot. Caroline Guibaud
IVR82_20157303138NUCA

Vue d'ensemble : façades nord et est.
Phot. Caroline Guibaud
IVR82_20157303139NUCA

Dossiers liés

Dossiers de synthèse :
Présentation de la commune de Montcel (IA73003276) Rhône-Alpes, Savoie, Montcel, chef-lieu
Oeuvre(s) contenue(s) :

Auteur(s) du dossier : Caroline Guibaud, Thierry Monnet
Copyright(s) : © Région Auvergne-Rhône-Alpes, Inventaire général du patrimoine culturel ; © Parc naturel régional du Massif des Bauges

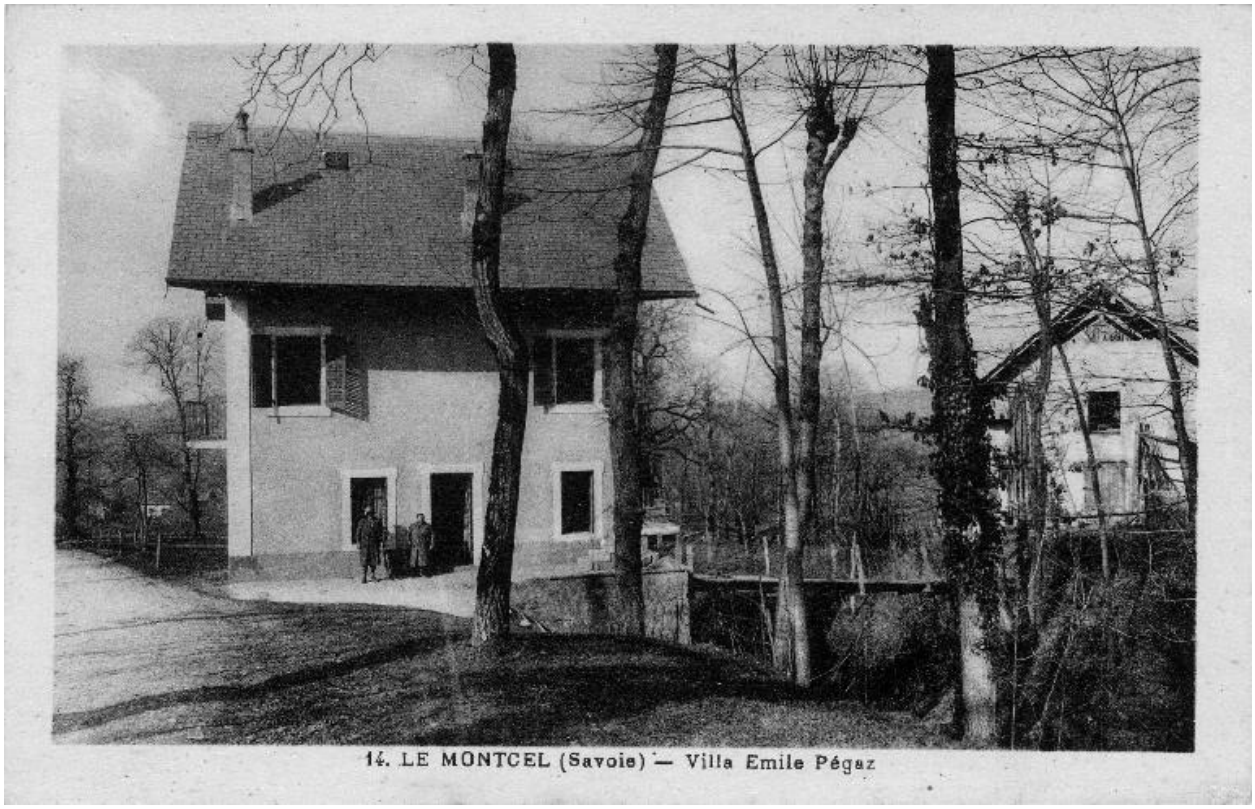

14. LE MONTCEL (Savoie) – Villa Emile Pégaz. Carte postale, 1er quart 20e siècle (Collection particulière).

Référence du document reproduit :

- **Coll. part. Carte postale. 14. LE MONTCEL (Savoie) – Villa Emile Pégaz**
  14. LE MONTCEL (Savoie) – Villa Emile Pégaz / 1 impr. photoméc. (carte postale) : N&B. 1er quart 20e siècle (Collection particulière, Le Montcel).
  Collection particulière

IVR84_20167302285NUCB
Auteur de l'illustration (reproduction) : Caroline Guibaud
© Région Auvergne-Rhône-Alpes, Inventaire général du patrimoine culturel ; © Parc naturel régional du Massif des Bauges ; © Collection particulière
reproduction soumise à autorisation du titulaire des droits d'exploitation

Vue d'ensemble : façade sud.

IVR82_20157303137NUCA
Auteur de l'illustration : Caroline Guibaud
© Région Rhône-Alpes, Inventaire général du patrimoine culturel ; © Parc naturel régional du Massif des Bauges
reproduction soumise à autorisation du titulaire des droits d'exploitation

Vue d'ensemble : façade est.

IVR82_20157303138NUCA
Auteur de l'illustration : Caroline Guibaud
© Région Rhône-Alpes, Inventaire général du patrimoine culturel ; © Parc naturel régional du Massif des Bauges
reproduction soumise à autorisation du titulaire des droits d'exploitation

Vue d'ensemble : façades nord et est.

IVR82_20157303139NUCA
Auteur de l'illustration : Caroline Guibaud
© Région Rhône-Alpes, Inventaire général du patrimoine culturel ; © Parc naturel régional du Massif des Bauges
reproduction soumise à autorisation du titulaire des droits d'exploitation