Lyon 7e
la Guillotière
2 rue Creuzet

Immeuble

Références du dossier

Numéro de dossier : IA69005060
Date de l'enquête initiale : 2002
Date(s) de rédaction : 2002
Cadre de l'étude : inventaire topographique Inventaire de la Ville de Lyon
Degré d'étude : repéré

Désignation

Dénomination : immeuble
Parties constituantes non étudiées : boutique

Compléments de localisation

Milieu d'implantation : en ville
Références cadastrales : 1824, H, 143 ; 1999, AM, 37

Historique

Immeuble construit sur la partie nord-ouest de la maison appartent en 1825 à Michel Creuzet.

Période(s) principale(s) : 1er quart 19e siècle

Description

L'immeuble situé sur la parcelle AM 37, datant du premier quart du 19e siècle, est constitué d'un seul corps de bâtiment, sur rue. Il possède trois étages carrés et un étage de comble en surcroît. Situé à l'angle Est de l'îlot, il est construit sur deux travées rue de la Guillotière et sur six travées rue Creuzet. Les appartements de l'immeuble sont desservis par un escalier perpendiculaire à la façade, à deux volées et doté d'une rampe en fer forgé à crossette. Sa cage d'escalier est très aérée car la partie intermédiaire entre les deux volées, le repos, est importante. On accède aux combles par un escalier en bois d'une volée. Un deuxième escalier en bois, juxtaposant celui menant au comble, permet d'accéder à un appartement situé au-dessus de la cage d'escalier. L'immeuble possède également un ensemble de caves voutées très basses desservi par un escalier droit en pierre d'une volée, dont la rampe est en bois.

Eléments descriptifs

Matériau(x) de couverture : tuile plate mécanique
Étage(s) ou vaisseau(x) : 3 étages carrés, étage en surcroît
Élévations extérieures : élévation à travées
Type(s) de couverture : toit à longs pans ; croupe ; pignon découvert
Escaliers : escalier dans-oeuvre : escalier tournant à retours avec jour, en maçonnerie ; escalier dans-oeuvre : escalier droit, en maçonnerie

Typologies et état de conservation

Typologies : immeuble sur rue ; immeuble à un corps de bâtiment
État de conservation : bon état

Statut, intérêt et protection

Magasin d'élecricité au rez-de-chaussée: Electricité générale.

Statut de la propriété : propriété privée

Illustrations

Elévation, angle de la grande rue de la Guillotière et de la rue Creuzet
Phot. Laurent Lascoux
IVR82_20026904656NUCA

Elévation, rue Creuzet
Phot. Laurent Lascoux
IVR82_20046904422NUCA

Vue d'ensemble depuis le sud-est
Phot. Maryannick Chalabi
IVR82_20096901134NUCA

Elévation postérieure
Phot. Maryannick Chalabi
IVR82_20096901066NUCA

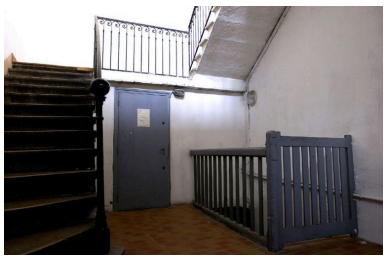

Vue du vestibule
Phot. Laurent Lascoux
IVR82_20026904657NUCA

Vue de la cage d'escalier depuis le bas
Phot. Laurent Lascoux
IVR82_20046904416NUCA

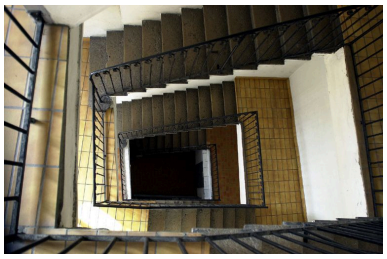

La cage d'escalier depuis le haut
Phot. Laurent Lascoux
IVR82_20026904659NUCA

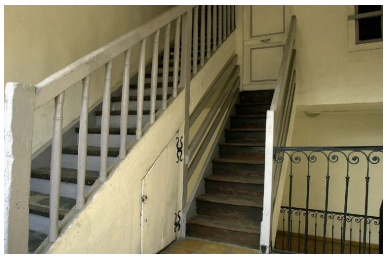

L'escalier menant aux combles
Phot. Laurent Lascoux
IVR82_20026904660NUCA

Porte d'accès aux combles

Phot. Laurent Lascoux
IVR82_20026904661NUCA

Caves
Phot. Laurent Lascoux
IVR82_20026904658NUCA

Dossiers liés

Dossiers de synthèse :
Présentation du secteur d'étude Lyon Guillotière (IA69005009) Rhône-Alpes, Rhône, Lyon 7e, la Guillotière
Immeubles du secteur d'étude La Guillotière (IA69005010) Lyon 7e, la Guillotière
Oeuvre(s) contenue(s) :
Oeuvre(s) en rapport :
Rue Creuzet (IA69007549) Rhône-Alpes, Rhône, Lyon 7e, la Guillotière

Auteur(s) du dossier : Maryannick Chalabi, Laurent Lascoux
Copyright(s) : © Région Rhône-Alpes, Inventaire général du patrimoine culturel ; © Ville de Lyon

Elévation, angle de la grande rue de la Guillotière et de la rue Creuzet

IVR82_20026904656NUCA
Auteur de l'illustration : Laurent Lascoux
© Région Rhône-Alpes, Inventaire général du patrimoine culturel ; © Ville de Lyon
reproduction soumise à autorisation du titulaire des droits d'exploitation

Elévation, rue Creuzet

IVR82_20046904422NUCA
Auteur de l'illustration : Laurent Lascoux
Date de prise de vue : 2002
© Région Rhône-Alpes, Inventaire général du patrimoine culturel ; © Ville de Lyon
reproduction soumise à autorisation du titulaire des droits d'exploitation

Vue d'ensemble depuis le sud-est

IVR82_20096901134NUCA
Auteur de l'illustration : Maryannick Chalabi
Date de prise de vue : 2007
© Région Rhône-Alpes, Inventaire général du patrimoine culturel ; © Ville de Lyon
reproduction soumise à autorisation du titulaire des droits d'exploitation

Elévation postérieure

IVR82_20096901066NUCA
Auteur de l'illustration : Maryannick Chalabi
Date de prise de vue : 2007
© Région Rhône-Alpes, Inventaire général du patrimoine culturel ; © Ville de Lyon
reproduction soumise à autorisation du titulaire des droits d'exploitation

Vue du vestibule

IVR82_20026904657NUCA
Auteur de l'illustration : Laurent Lascoux
© Région Rhône-Alpes, Inventaire général du patrimoine culturel ; © Ville de Lyon
reproduction soumise à autorisation du titulaire des droits d'exploitation

Vue de la cage d'escalier depuis le bas

IVR82_20046904416NUCA
Auteur de l'illustration : Laurent Lascoux
Date de prise de vue : 2002
© Région Rhône-Alpes, Inventaire général du patrimoine culturel ; © Ville de Lyon
reproduction soumise à autorisation du titulaire des droits d'exploitation

La cage d'escalier depuis le haut

IVR82_20026904659NUCA
Auteur de l'illustration : Laurent Lascoux
© Région Rhône-Alpes, Inventaire général du patrimoine culturel ; © Ville de Lyon
reproduction soumise à autorisation du titulaire des droits d'exploitation

L'escalier menant aux combles

IVR82_20026904660NUCA
Auteur de l'illustration : Laurent Lascoux
© Région Rhône-Alpes, Inventaire général du patrimoine culturel ; © Ville de Lyon
reproduction soumise à autorisation du titulaire des droits d'exploitation

Porte d'accès aux combles

IVR82_20026904661NUCA
Auteur de l'illustration : Laurent Lascoux
© Région Rhône-Alpes, Inventaire général du patrimoine culturel ; © Ville de Lyon
reproduction soumise à autorisation du titulaire des droits d'exploitation

Caves

IVR82_20026904658NUCA
Auteur de l'illustration : Laurent Lascoux
© Région Rhône-Alpes, Inventaire général du patrimoine culturel ; © Ville de Lyon
reproduction soumise à autorisation du titulaire des droits d'exploitation