Rhône-Alpes, Savoie
Saint-Bon-Tarentaise
le Praz

Immeuble le Lac

Références du dossier

Numéro de dossier : IA73000039
Date de l'enquête initiale : 2009
Date(s) de rédaction : 2010
Cadre de l'étude : enquête thématique régionale Stations de sports d'hiver
Degré d'étude : repéré

Désignation

Dénomination : immeuble
Appellation : le Lac
Parties constituantes non étudiées : parc de stationnement

Compléments de localisation

Milieu d'implantation : en village
Références cadastrales :

Historique

Résidence du Lac construite en 1963 par l'Atelier d'Architecture à Courchevel pour l'agence Bertier et De Tellier

Période(s) principale(s) : 2e quart 20e siècle
Dates : 1963 (daté par source)
Auteur(s) de l'oeuvre : Atelier d'Architecture à Courchevel (agence d'architecture,)
Personne(s) liée(s) à l'histoire de l'oeuvre : Bertier et De Tellier (commanditaire)

Description

Eléments descriptifs

Matériau(x) du gros-oeuvre, mise en oeuvre et revêtement : béton armé
Matériau(x) de couverture : béton en couverture
Étage(s) ou vaisseau(x) : 4 étages carrés
Élévations extérieures : élévation à travées
Type(s) de couverture : toit à longs pans inversés
Escaliers : escalier dans-oeuvre : escalier tournant à retours avec jour

Typologies et état de conservation

Typologies : immeuble en longueur

Statut, intérêt et protection

Statut de la propriété : propriété privée

Références documentaires

Documents d'archive

- **AD Savoie. 6J 414-419. Immeuble résidentiel "Résidence du Lac" pour Bertier et De Tellier, Le Praz,**
  AD Savoie. 6J 414-419. Immeuble résidentiel "Résidence du Lac" pour Bertier et De Tellier, Le Praz, Saint-Bon (1963-1966)

- **AD Savoie. 6J 718. Garages collectifs de la Résidence du Lac pour l'agence immobilière Bertier et**
  AD Savoie. 6J 718. Garages collectifs de la Résidence du Lac pour l'agence immobilière Bertier et De Tellier, Le Praz, Saint-Bon (1966-1972)

Illustrations

Vue générale depuis le sud-est
Phot. Eric Dessert
IVR82_20107303864NUCA

Vue d'ensemble depuis le nord-est
Phot. Eric Dessert
IVR82_20107303867NUCA

Elévation sud
Phot. Eric Dessert
IVR82_20107303866NUCA

Détail du pignon est
Phot. Eric Dessert
IVR82_20107303865NUCA

Hall d'entrée de l'immeuble
Phot. Eric Dessert, Phot. F. Urru
IVR82_20107305029NUCA

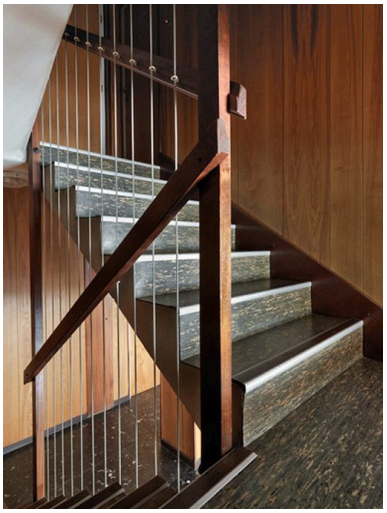

Escalier de l'immeuble
Phot. Eric Dessert, Phot. F. Urru
IVR82_20107305030NUCA

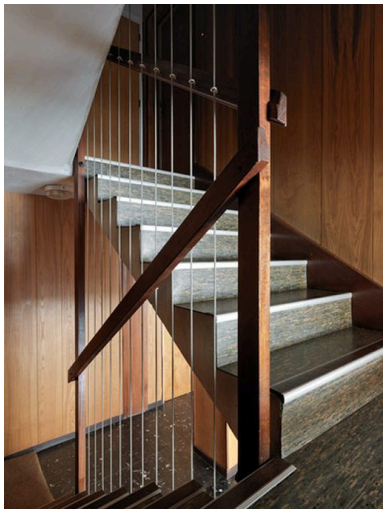

Escalier de l'immeuble
Phot. Eric Dessert, Phot. F. Urru
IVR82_20107305031NUCA

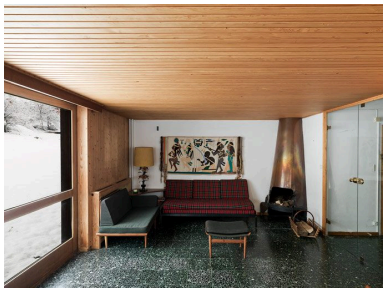

Un appartement. La salle de séjour. Le coin salon
Phot. Eric Dessert, Phot. F. Urru
IVR82_20107305032NUCA

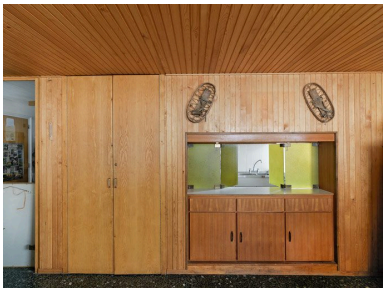

Un appartement. Le meuble passe-plat entre la cuisine et la salle de séjour
Phot. Eric Dessert, Phot. F. Urru
IVR82_20107304425NUCA

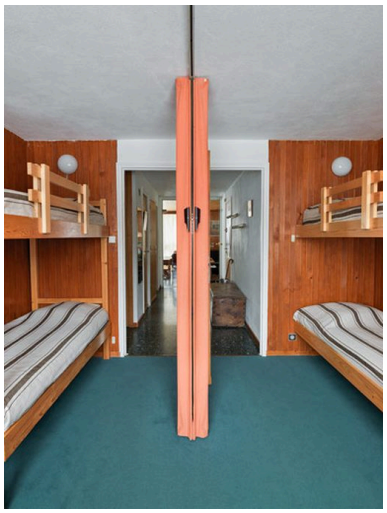

Un appartement. Enfilade depuis les chambres
Phot. Eric Dessert, Phot. F. Urru
IVR82_20107305033NUCA

Un appartement. Enfilade depuis les chambres
Phot. Eric Dessert, Phot. F. Urru
IVR82_20107305017NUCA

Dossiers liés

Dossiers de synthèse :
Immeubles (IA73000003) Rhône-Alpes, Savoie, Saint-Bon-Tarentaise
Oeuvre(s) contenue(s) :
Oeuvre(s) en rapport :
Station de sports d'hiver dite Courchevel 1850 (IA73000022) Rhône-Alpes, Savoie, Saint-Bon-Tarentaise

Auteur(s) du dossier : Jean-François Lyon-Caen, Maryannick Chalabi
Copyright(s) : © Région Rhône-Alpes, Inventaire général du patrimoine culturel ; © Ecole d'architecture de Grenoble

Vue générale depuis le sud-est

IVR82_20107303864NUCA
Auteur de l'illustration : Eric Dessert
© Région Rhône-Alpes, Inventaire général du patrimoine culturel
reproduction soumise à autorisation du titulaire des droits d'exploitation

Vue d'ensemble depuis le nord-est

IVR82_20107303867NUCA
Auteur de l'illustration : Eric Dessert
© Région Rhône-Alpes, Inventaire général du patrimoine culturel
reproduction soumise à autorisation du titulaire des droits d'exploitation

Elévation sud

IVR82_20107303866NUCA
Auteur de l'illustration : Eric Dessert
© Région Rhône-Alpes, Inventaire général du patrimoine culturel
reproduction soumise à autorisation du titulaire des droits d'exploitation

Détail du pignon est

IVR82_20107303865NUCA
Auteur de l'illustration : Eric Dessert
© Région Rhône-Alpes, Inventaire général du patrimoine culturel
reproduction soumise à autorisation du titulaire des droits d'exploitation

Hall d'entrée de l'immeuble

IVR82_20107305029NUCA
Auteur de l'illustration : Eric Dessert, Auteur de l'illustration : F. Urru
Date de prise de vue : 2009
© Région Rhône-Alpes, Inventaire général du patrimoine culturel
reproduction soumise à autorisation du titulaire des droits d'exploitation

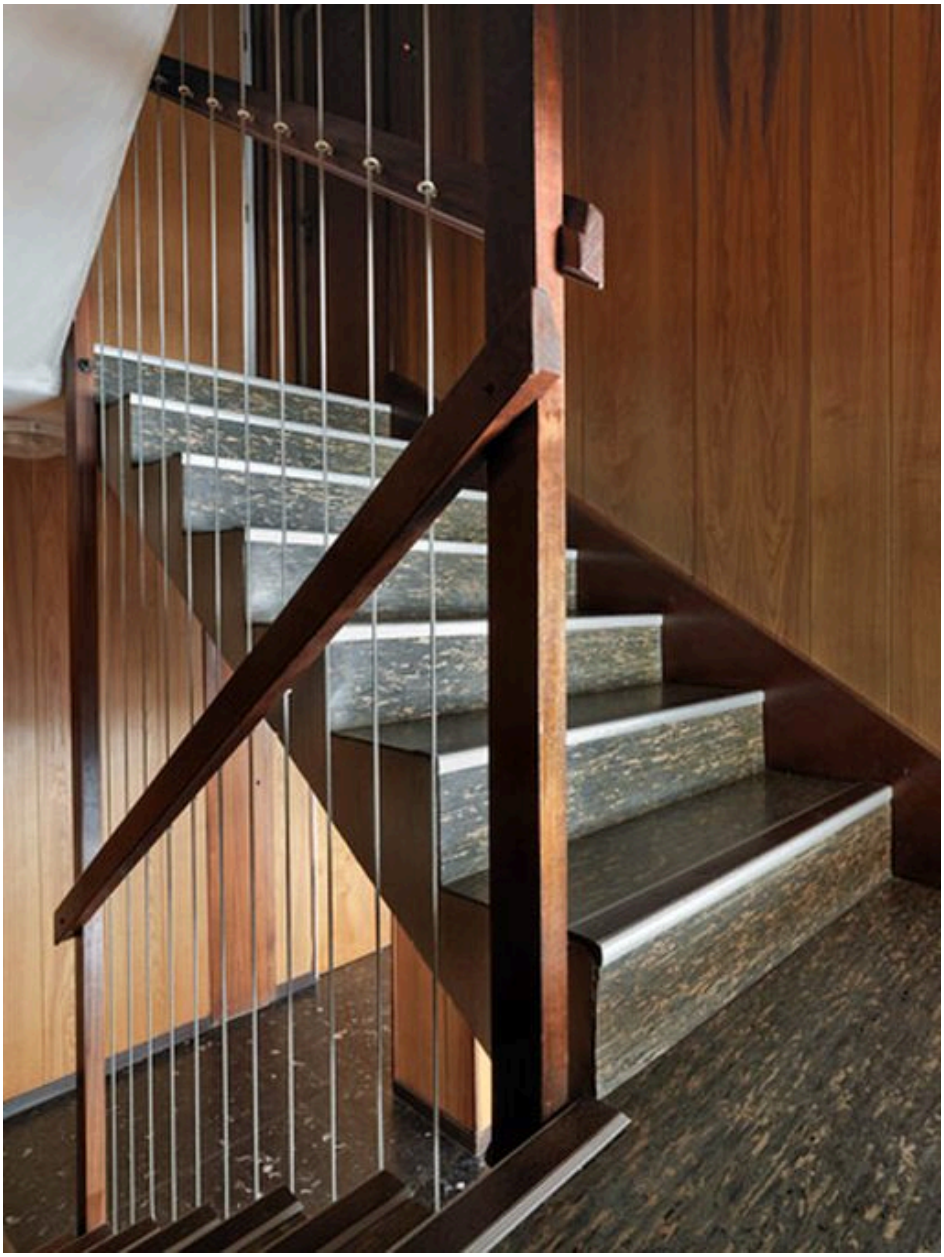

Escalier de l'immeuble

IVR82_20107305030NUCA
Auteur de l'illustration : Eric Dessert, Auteur de l'illustration : F. Urru
Date de prise de vue : 2009
© Région Rhône-Alpes, Inventaire général du patrimoine culturel
reproduction soumise à autorisation du titulaire des droits d'exploitation

Escalier de l'immeuble

IVR82_20107305031NUCA
Auteur de l'illustration : Eric Dessert, Auteur de l'illustration : F. Urru
Date de prise de vue : 2009
© Région Rhône-Alpes, Inventaire général du patrimoine culturel
reproduction soumise à autorisation du titulaire des droits d'exploitation

Un appartement. La salle de séjour. Le coin salon

IVR82_20107305032NUCA
Auteur de l'illustration : Eric Dessert, Auteur de l'illustration : F. Urru
Date de prise de vue : 2009
© Région Rhône-Alpes, Inventaire général du patrimoine culturel
reproduction soumise à autorisation du titulaire des droits d'exploitation

Un appartement. Le meuble passe-plat entre la cuisine et la salle de séjour

IVR82_20107304425NUCA
Auteur de l'illustration : Eric Dessert, Auteur de l'illustration : F. Urru
Date de prise de vue : 2009
© Région Rhône-Alpes, Inventaire général du patrimoine culturel
reproduction soumise à autorisation du titulaire des droits d'exploitation

Un appartement. Enfilade depuis les chambres

IVR82_20107305033NUCA
Auteur de l'illustration : Eric Dessert, Auteur de l'illustration : F. Urru
Date de prise de vue : 2009
© Région Rhône-Alpes, Inventaire général du patrimoine culturel
reproduction soumise à autorisation du titulaire des droits d'exploitation

Un appartement. Enfilade depuis les chambres

IVR82_20107305017NUCA
Auteur de l'illustration : Eric Dessert, Auteur de l'illustration : F. Urru
Date de prise de vue : 2009
© Région Rhône-Alpes, Inventaire général du patrimoine culturel
reproduction soumise à autorisation du titulaire des droits d'exploitation