Lyon 7e
la Guillotière
285 rue Garibaldi

Usine de construction électrique Rodier G. actuellement cartonnerie

Références du dossier

Numéro de dossier : IA69001085
Date de l'enquête initiale : 2004
Date(s) de rédaction : 2004
Cadre de l'étude : enquête thématique régionale Patrimoine industriel
Degré d'étude : recensé

Désignation

Dénomination : usine de construction électrique
Parties constituantes non étudiées : atelier de fabrication

Compléments de localisation

Milieu d'implantation : en ville
Références cadastrales : 1999, HA, 26

Historique

En 1947 c'est l'entreprise Rodier G. localisée rue Ney à Lyon spécialisée dans les installations électriques pour la cuisine et le chauffage qui s'installe rue Garibaldi. Dans les années 1950, cette société devient la 3e subdivision de la voierie municipale (services techniques de la ville) toujours pour le matériel électrique Rodier. Depuis 1990, le bâtiment est occupé par un fabricant de cartonnage.

Période(s) principale(s) : 2e quart 20e siècle
Dates : 1947 (daté par source)

Description

Le bâtiment est d'un étage carré, avec un système de quatre travées à ouverture rectangulaire pour le premier étage, pour le rez-de-chaussée la quatrième travée est remplacée par une porte.

Eléments descriptifs

Matériau(x) du gros-oeuvre, mise en oeuvre et revêtement : béton
Matériau(x) de couverture : tuile mécanique
Étage(s) ou vaisseau(x) : 1 étage carré
Type(s) de couverture : toit à longs pans

Typologies et état de conservation

État de conservation : bon état

Statut, intérêt et protection

Statut de la propriété : propriété privée

Références documentaires

Bibliographie

- **Annuaire Drouhin. 1947-1948. AM Lyon (accès libre)**
  Annuaire Drouhin. 1947-1948. AM Lyon (accès libre)
  p. 429

- **Indicateur Fournier. 1948. AM Lyon (accès libre)**
  Indicateur Fournier. 1948. AM Lyon (accès libre)
  p. 306

- **Indicateur Fournier. 1953. AM Lyon (accès libre)**
  Indicateur Fournier. 1953. AM Lyon (accès libre)
  p. 425

- **Indicateur Henry. 1953. AM Lyon (accès libre)**
  Indicateur Henry. 1953. AM Lyon (accès libre)
  p. 358, 1015

Illustrations

Vue générale
Phot. Didier Gourbin
IVR82_20046902733X

Vue intérieure
Phot. Maryannick Chalabi
IVR84_20166901675NUCA

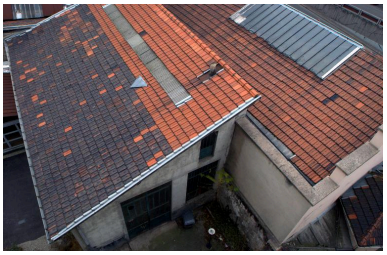

Toitures
Phot. Maryannick Chalabi
IVR84_20166901676NUCA

Dossiers liés

Dossiers de synthèse :
Présentation et synthèse du patrimoine industriel de la ville de Lyon (IA69001377) Rhône-Alpes, Rhône, Lyon
Oeuvre(s) contenue(s) :

Auteur(s) du dossier : Nadine Halitim-Dubois
Copyright(s) : © Région Rhône-Alpes, Inventaire général du patrimoine culturel ; © Ville de Lyon

Vue générale

IVR82_20046902733X
Auteur de l'illustration : Didier Gourbin
© Région Rhône-Alpes, Inventaire général du patrimoine culturel ; © Ville de Lyon
reproduction soumise à autorisation du titulaire des droits d'exploitation

Vue intérieure

IVR84_20166901675NUCA
Auteur de l'illustration : Maryannick Chalabi
Date de prise de vue : 2007
© Région Auvergne-Rhône-Alpes, Inventaire général du patrimoine culturel ; © Ville de Lyon
reproduction soumise à autorisation du titulaire des droits d'exploitation

Toitures

IVR84_20166901676NUCA
Auteur de l'illustration : Maryannick Chalabi
Date de prise de vue : 2007
© Région Auvergne-Rhône-Alpes, Inventaire général du patrimoine culturel ; © Ville de Lyon
reproduction soumise à autorisation du titulaire des droits d'exploitation