Rhône-Alpes, Loire
Rive-de-Gier
rue Joseph Hémain, rue Maréchal Juin, rue Antoine Marrel

Verrerie de Rive de Gier actuellement verrerie Duralex

Références du dossier

Numéro de dossier : IA42001267
Date de l'enquête initiale : 2007
Date(s) de rédaction : 2007
Cadre de l'étude : enquête thématique régionale Patrimoine industriel
Degré d'étude : monographié

Désignation

Dénomination : verrerie
Parties constituantes non étudiées : atelier de fabrication, cheminée d'usine

Compléments de localisation

Milieu d'implantation : en ville
Références cadastrales : 1999

Historique

Joseph Hémain (1878-1953) est le fondateur de la verrerie de Rive-de-Giers.
Capitale du verre avec Givors du bassin stéphanois au XIXe siècle, Rive-de-Gier possédait plusieurs dizaines de fours pour la fabrication de flaconnage,
gobeleterie et verre à vitres. Toutes les branches de l'industrie verrière étaient représentées. Cette grande verrerie est la dernière à fonctionner
à Rive-de-Gier. Spécialisée dans la fabrication d'articles de verrerie de table (gobeleterie), elle a changé régulièrement de propriétaires ces dernières années : BSN, puis Bormioli, et aujourd'hui Duralex dont le propriétaire est le groupe SOLMAZ (Turquie), est en situation critique.
Actuellement le site accueille 114 salariés, l'usine est localisée dans la ville entre l'Hôtel de ville et à la cheminée des usines Marrel.
En janvier 2007, l'usine est occupée par les verriers en grève car le four a été éteint par le directeur du site sans préavis.
Reste aujourd'hui dans la Loire la Verrerie de Saint-Just-Saint-Rambert en activité (dossier ouvert) ainsi que la Verrerie de Veauche créée en 1883 en activité.
Rappelons qu'en 1780, l'ouverture d'un canal entre Givors et Rive-de-Gier, permis de transporter le sable à proximité des mines de charbon, ce qui encouragea un lyonnais nommé Claudius d'ouvrir une verrerie à Rive-de-Gier. Les verriers furent les pionniers de l'industrialisation de ce secteur du bassin houiller de la Loire précédant de plusieurs années les maîtres de forges comme le rappelle Michel Laferrère dans sa thèse en 1960.
(en cours)

Période(s) principale(s) : 4e quart 19e siècle

Description

Usine d'un très grand parcellaire au centre de Rive-de-Gier. Série d'atelier de différentes périodes : fin XIXe siècle avec charpente en bois très intéressante pour les halle de stockage (cf plan : IVR82_20144200490NUDA) localisé sur l'avenue du maréchal Juin.

Eléments descriptifs

Statut, intérêt et protection

Intérêt de l'œuvre : à signaler
Statut de la propriété : propriété privée

Références documentaires

Bibliographie

- **Thomas Hutter, Rive de Gier**
  Thomas Hutter Rive-de-Giers, 1830-1852, catalogue exposition (AD 42, oct-déc. 1991)
  AD Loire : en libre accès

Périodiques

- **L'industrie du verre enRhône-Alpes**
  Laferrère Michel, l'industrie du verre dans la Région Rhône-Alpes, revue de Géographie de Lyon , vol 68, p. 41 à 50
  p.41 à 50
  BM Lyon : en libre accès

Annexe 1

entretiens

Rencontre-entretien avec :
Monsieur DANIEL Pascal travaille chez Duralex depuis 1990 vient de la métallurgie (Arcelor Mittal à Rive_de_Gier)
Monsieur DELMARTY travaille chez Duralex depuis 1971, (appelé fils du baron) car son père a travaillé à la verrerie ainsi que sa mère durant 42 ans.
Souvenir :
des péniches à charbon sur le Gier, de la couleur changeante du Gier venant des usines textiles proches.
En 2004, le Gier débordant et inondant l'usine.
Après le refroidissement des productions sorties du four, la visite (le contrôle) des pièces de verre par le "choisisseur".
Le four 3, le plus important de l'usine, une 50e de personnes jour et nuit alimentation constante.
6 mois d'arrêt du four, les 141 salariés en attente d'une décision de justice car l'usine n'a toujours pas été mise en liquidation judiciaire.

Annexe 2

Fleury Etienne Hervier

Par acte de Me Darnon, notaire à St-Chamond, du 30 décembre 1892, Fleury Etienne Hervier Me verrier demeurant à Rive de Gier et Jean Marie Hervier demeurant au même lieu, dissolvent la société en nom collectif existant entre eux pour la fabrication et la vente de la verrerie dite gobeletterie sous la raison sociale Hervier frères et la dénomination de Manufacture de verrerie de la Ricamarie par acte ssp du 25 juin 1890. Siège sociale à la Ricamarie.
Par acte ssp du 17 février 1891 siège social transféré à Rive de Gier et dénomination "Verrerie de la Loire". Pour faciliter la dissolution, Jean Marie Hervier cède ses parts à son frère Fleury Etienne Hervier. Par acte de Me Darnon du 30 décembre1892, Pierre Revol ancien maître de verreries demeurant à Rive de Gier et Fleury Etienne Hervier maître de verreries demeurant à Rive de Gier, forment entre eux une société en nom collectif ayant pour objet le commerce, la fabrication et la vente de la bouteille, gobeletterie et dame-jeanne et tout ce qui se rattache à ce genre d'industrie. Pour 9 ans. Siège à Rive de Gier quartier de Couzon, dans les immeubles qu'occupait Hervier frères et qui sont acquis ce jour par Revol et Hervier. Raison sociale P. Revol et Hervier, dénomination "Verrerie générale de la Loire".
Capital social de 245.000 francs (110.000 par Revol et 135.000 par Hervier). Verrerie entre les rivières du Gier et du Couzon, acquise de Charles Denuzière, négociant à St-Etienne par acte de Me Darnon ce jour.
Dans le cadre du dossier de protection MH d'un pavillon de jardin en briques de verre Falconnier (BVF) localisé dans l'Isère, et d'après Aline Jeandevrin, commissaire scientifique de l'exposition qui va s'achever au château de Nyon "Un rêve d'architecte. La brique de verre Falconnier", les BVF dont il est construit proviennent du premier site de production des BVF, la verrerie Hervier frères à Rive-de-Gier.

Le texte du catalogue (pp 70-71) indique que la verrerie Hervier frères est créée en 1886, année du brevet français de la BVF. Elle devient Revol et Hervier puis Revol et Cie (1891-1894) et forme finalement la compagnie des Verreries générales de la Loire. Par acte du 5 mars 1891, il y a modification de la raison sociale de la société dite Verrerie de Ricamarie - Hervier frères, qu'elle devient Verrerie de la Loire avec transfert du siège social à Rive-de-Gier.

Illustrations

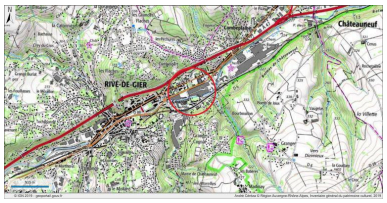

Carte de localisation
Dess. André Céréza
IVR84_20194200183NUDA

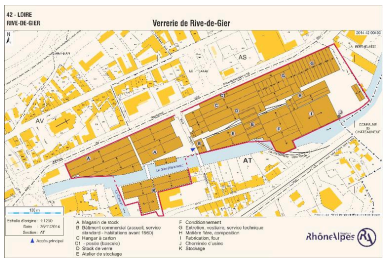

Carte de localisation des ateliers de la verrerie de Rive de Gier.
Dess. Paul Cherblanc
IVR82_20144200490NUDA

Vue d'ensemble de la verrerie (Archive privée)
Phot. Didier Gourbin
IVR82_20134204574NUCA

Vue de l'entrée latérale
Phot. Didier Gourbin
IVR82_20074201001X

Vue de l'entrée latérale "entrée marchandises".
Phot. Didier Gourbin
IVR82_20074201002X

Cheminée horizontale
Phot. Didier Gourbin
IVR82_20074201003X

Vue de la route principale
Phot. Didier Gourbin
IVR82_20074201004X

Vue de l'enssemble des bâtiments de la voie principale
Phot. Didier Gourbin
IVR82_20074201005X

Vue d'ensemble de l'usine avec l'Hôtel de ville
Phot. Didier Gourbin
IVR82_20074201006X

Détail cheminée
Phot. Didier Gourbin
IVR82_20074201007X

Vue du Gier
Phot. Didier Gourbin
IVR82_20074201008X

Vue interne, circulation
raccordement ferroviaire
Phot. Didier Gourbin
IVR82_20074201013X

Transporteur
Phot. Didier Gourbin
IVR82_20074201014X

Vue d'ensemble intérieur, silo
Phot. Didier Gourbin
IVR82_20074201015X

Vue d'ensemble de la
verrerie avec la cheminée
Phot. Didier Gourbin
IVR82_20074201052X

Circulations intérieures
Phot. Didier Gourbin
IVR82_20074201016X

Vue intérieur des stockages
Phot. Didier Gourbin
IVR82_20074201017X

Stockage des matières premières
Phot. Didier Gourbin
IVR82_20074201018X

Bac des matières premières
Phot. Didier Gourbin

Convoyeurs aériens

Halle de stockage
Phot. Didier Gourbin

IVR82_20074201019X

Phot. Didier Gourbin
IVR82_20074201020X

IVR82_20074201021X

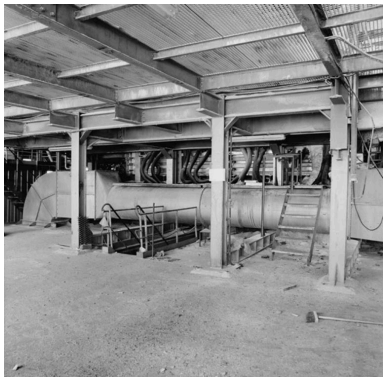

Système de circulation
Phot. Didier Gourbin
IVR82_20074201022X

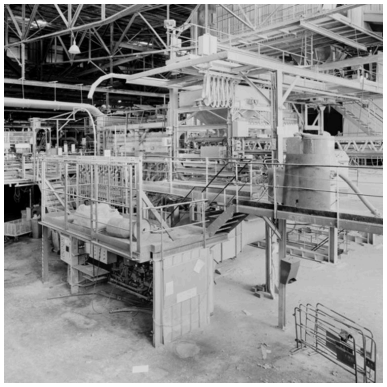

Vue intérieur des ateliers
Phot. Didier Gourbin
IVR82_20074201023X

Vue des ateliers : ligne de production
Phot. Didier Gourbin
IVR82_20074201026X

Vue des installations
techniques (sous le four?)
Phot. Didier Gourbin
IVR82_20074201025X

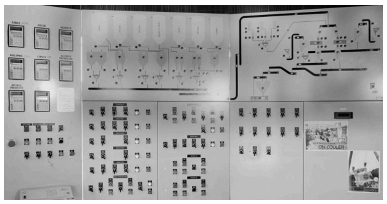

Tableau de commande
et de contrôle du four
Phot. Didier Gourbin
IVR82_20074201027X

Atelier, pièces de rechange
Phot. Didier Gourbin
IVR82_20074201030X

Atelier suite
Phot. Didier Gourbin
IVR82_20074201031X

Stockage des pièces
Phot. Didier Gourbin
IVR82_20074201032X

Lieux de stockage
Phot. Didier Gourbin
IVR82_20074201033X

Stockage des moules
Phot. Didier Gourbin
IVR82_20074201034X

Stockage des moules
Phot. Didier Gourbin
IVR82_20074201035X

Zone de lavage
Phot. Didier Gourbin
IVR82_20074201036X

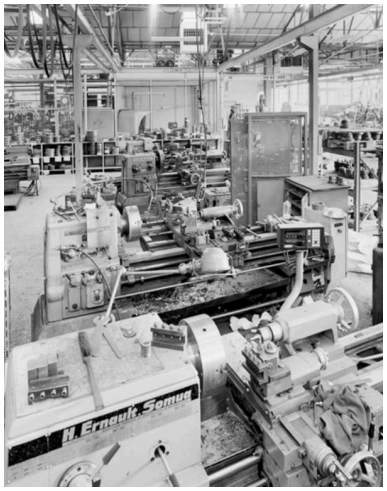

Vue des machines Ernault Somua
Phot. Didier Gourbin
IVR82_20074201037X

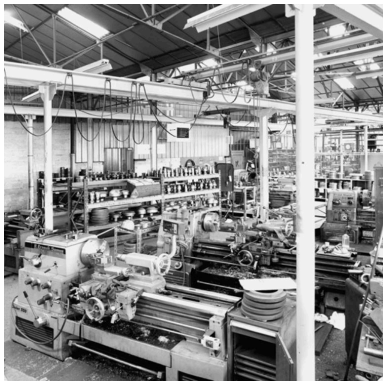

Vue d'ensemble des ateliers
Phot. Didier Gourbin
IVR82_20074201038X

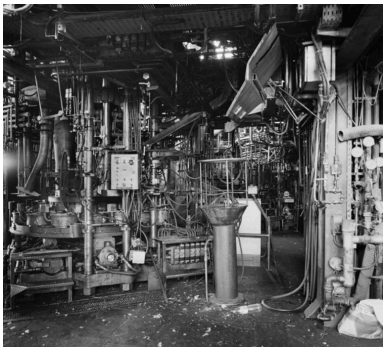

Vue d'ensemble des
lignes de fabrication
Phot. Didier Gourbin
IVR82_20074201039X

Vue d'ensemble des
lignes de production
Phot. Didier Gourbin
IVR82_20074201040X

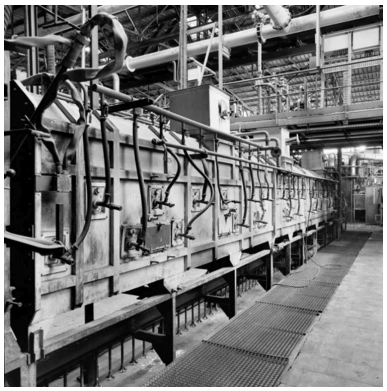

Vue intérieure des ateliers
Phot. Didier Gourbin
IVR82_20074201041X

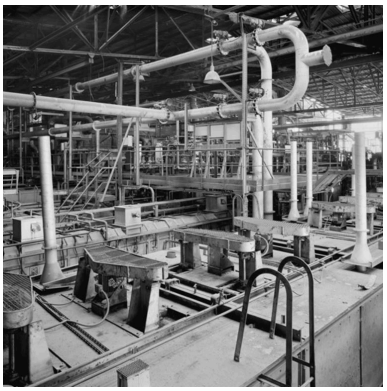

Vue des parties supérieures
Phot. Didier Gourbin
IVR82_20074201042X

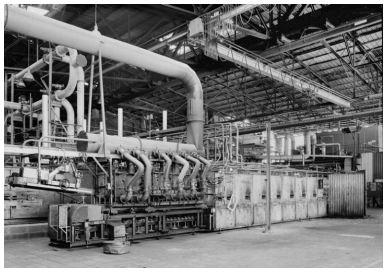

Vue d'ensemble des ateliers
Phot. Didier Gourbin
IVR82_20074201043X

Stockage des marchandises, charpente bois intéressante.
Phot. Didier Gourbin
IVR82_20074201044X

Stockage des marchandises
Phot. Didier Gourbin
IVR82_20074201046X

Façade de la verrerie le long du Gier.
Phot. Didier Gourbin
IVR82_20074201053X

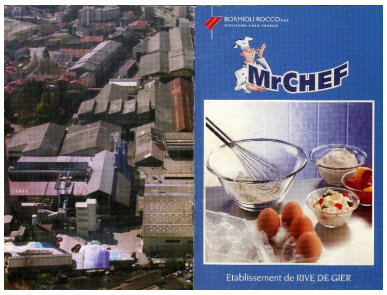

Livret publicitaire de la société (archive privée)
Phot. Nadine Halitim-Dubois
IVR82_20134204575NUCA

Dossiers liés

Dossiers de synthèse :
Présentation de l'étude du patrimoine Industriel de la région Auvergne-Rhône-Alpes (IA00141269) Auvergne-Rhône-Alpes
Oeuvre(s) contenue(s) :

Auteur(s) du dossier : Nadine Halitim-Dubois
Copyright(s) : © Région Rhône-Alpes, Inventaire général du patrimoine culturel

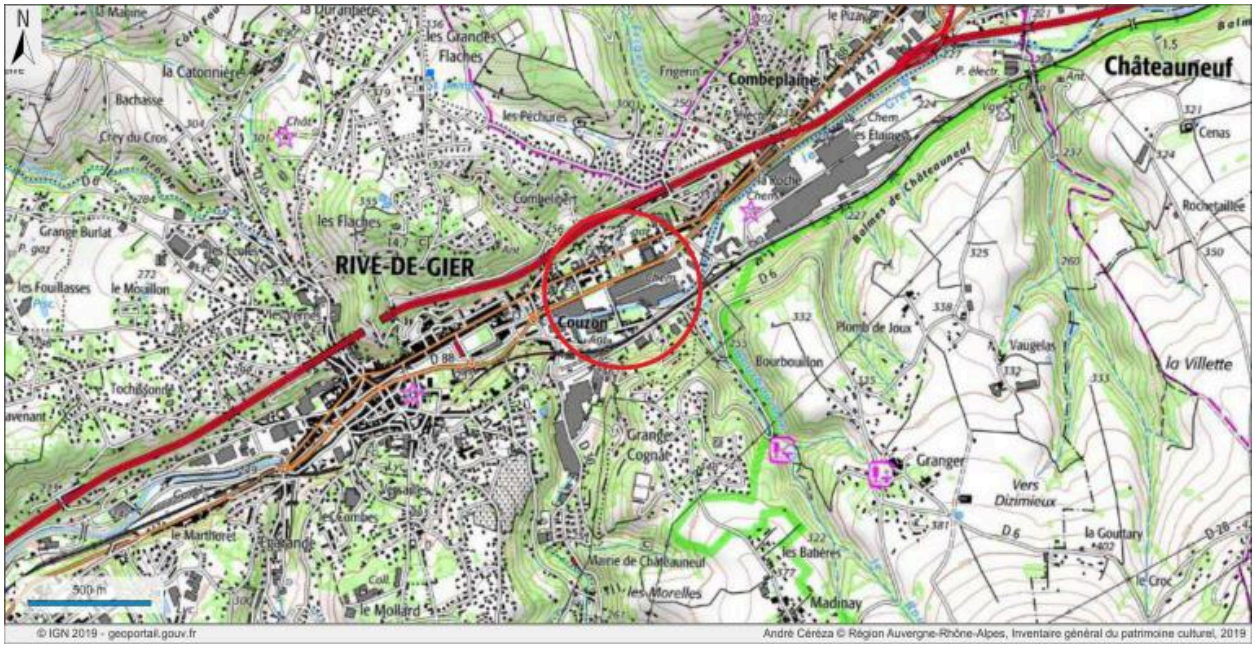

Carte de localisation

IVR84_20194200183NUDA
Auteur de l'illustration : André Céréza
© Région Auvergne-Rhône-Alpes, Inventaire général du patrimoine culturel
reproduction soumise à autorisation du titulaire des droits d'exploitation

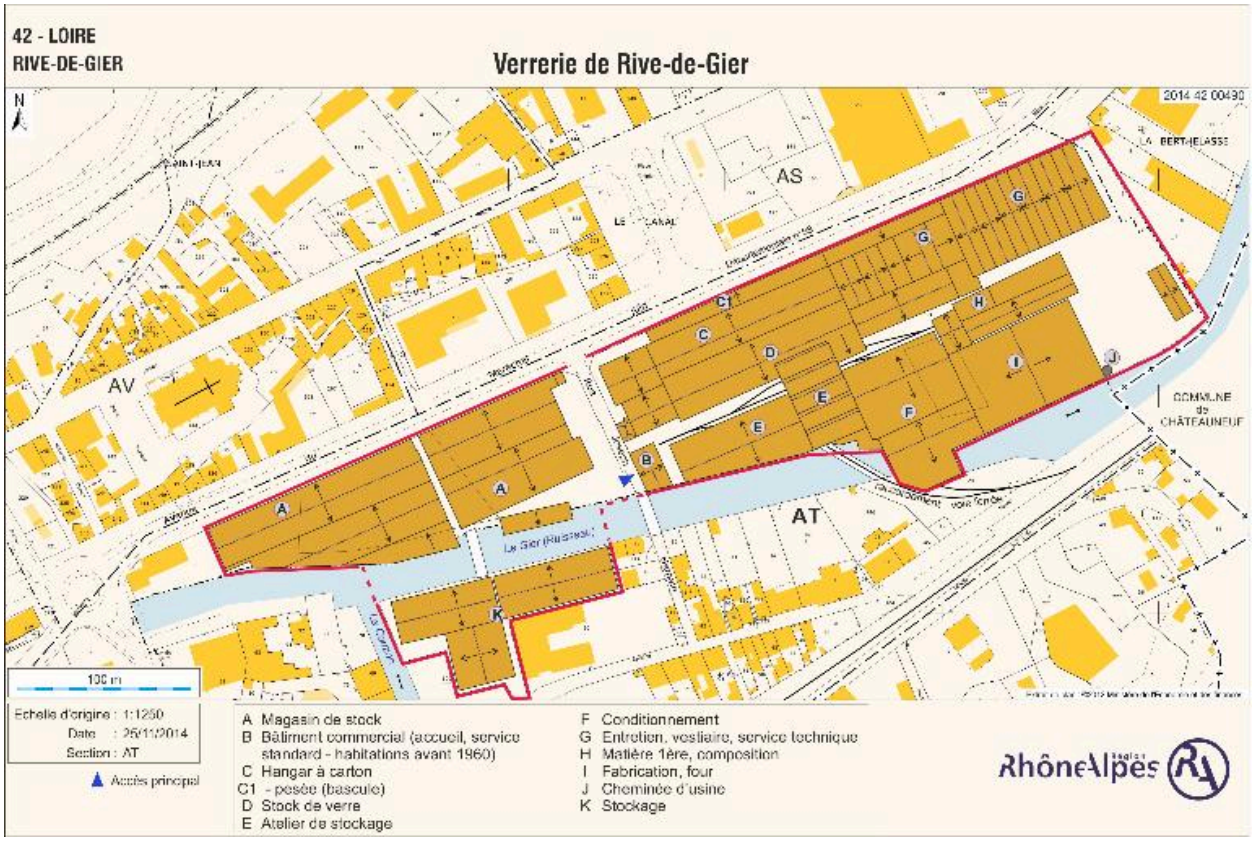

Carte de localisation des ateliers de la verrerie de Rive de Gier.

IVR82_20144200490NUDA
Auteur de l'illustration : Paul Cherblanc
© Région Rhône-Alpes, Inventaire général du patrimoine culturel
reproduction soumise à autorisation du titulaire des droits d'exploitation

Vue d'ensemble de la verrerie (Archive privée)

IVR82_20134204574NUCA
Auteur de l'illustration : Didier Gourbin
© Région Rhône-Alpes, Inventaire général du patrimoine culturel
reproduction soumise à autorisation du titulaire des droits d'exploitation

Vue de l'entrée latérale

IVR82_20074201001X
Auteur de l'illustration : Didier Gourbin
© Région Rhône-Alpes, Inventaire général du patrimoine culturel
reproduction soumise à autorisation du titulaire des droits d'exploitation

Vue de l'entrée latérale "entrée marchandises".

IVR82_20074201002X
Auteur de l'illustration : Didier Gourbin
© Région Rhône-Alpes, Inventaire général du patrimoine culturel
reproduction soumise à autorisation du titulaire des droits d'exploitation

Cheminée horizontale

IVR82_20074201003X
Auteur de l'illustration : Didier Gourbin
© Région Rhône-Alpes, Inventaire général du patrimoine culturel ; © Ville de Lyon
reproduction soumise à autorisation du titulaire des droits d'exploitation

Vue de la route principale

IVR82_20074201004X
Auteur de l'illustration : Didier Gourbin
© Région Rhône-Alpes, Inventaire général du patrimoine culturel ; © Ville de Lyon
reproduction soumise à autorisation du titulaire des droits d'exploitation

Vue de l'enssemble des bâtiments de la voie principale

IVR82_20074201005X
Auteur de l'illustration : Didier Gourbin
© Région Rhône-Alpes, Inventaire général du patrimoine culturel ; © Ville de Lyon
reproduction soumise à autorisation du titulaire des droits d'exploitation

Vue d'ensemble de l'usine avec l'Hôtel de ville

IVR82_20074201006X
Auteur de l'illustration : Didier Gourbin
© Région Rhône-Alpes, Inventaire général du patrimoine culturel ; © Ville de Lyon
reproduction soumise à autorisation du titulaire des droits d'exploitation

Détail cheminée

IVR82_20074201007X
Auteur de l'illustration : Didier Gourbin
© Région Rhône-Alpes, Inventaire général du patrimoine culturel ; © Ville de Lyon
reproduction soumise à autorisation du titulaire des droits d'exploitation

Vue du Gier

IVR82_20074201008X
Auteur de l'illustration : Didier Gourbin
© Région Rhône-Alpes, Inventaire général du patrimoine culturel ; © Ville de Lyon
reproduction soumise à autorisation du titulaire des droits d'exploitation

Vue interne, circulation raccordement ferroviaire

IVR82_20074201013X
Auteur de l'illustration : Didier Gourbin
© Région Rhône-Alpes, Inventaire général du patrimoine culturel ; © Ville de Lyon
reproduction soumise à autorisation du titulaire des droits d'exploitation

Transporteur

IVR82_20074201014X
Auteur de l'illustration : Didier Gourbin
© Région Rhône-Alpes, Inventaire général du patrimoine culturel ; © Ville de Lyon
reproduction soumise à autorisation du titulaire des droits d'exploitation

Vue d'ensemble intérieur, silo

IVR82_20074201015X
Auteur de l'illustration : Didier Gourbin
© Région Rhône-Alpes, Inventaire général du patrimoine culturel ; © Ville de Lyon
reproduction soumise à autorisation du titulaire des droits d'exploitation

Vue d'ensemble de la verrerie avec la cheminée

IVR82_20074201052X
Auteur de l'illustration : Didier Gourbin
© Région Rhône-Alpes, Inventaire général du patrimoine culturel
reproduction soumise à autorisation du titulaire des droits d'exploitation

Circulations intérieures

IVR82_20074201016X
Auteur de l'illustration : Didier Gourbin
© Région Rhône-Alpes, Inventaire général du patrimoine culturel ; © Ville de Lyon
reproduction soumise à autorisation du titulaire des droits d'exploitation

Vue intérieur des stockages

IVR82_20074201017X
Auteur de l'illustration : Didier Gourbin
© Région Rhône-Alpes, Inventaire général du patrimoine culturel ; © Ville de Lyon
reproduction soumise à autorisation du titulaire des droits d'exploitation

Stockage des matières premières

IVR82_20074201018X
Auteur de l'illustration : Didier Gourbin
© Région Rhône-Alpes, Inventaire général du patrimoine culturel ; © Ville de Lyon
reproduction soumise à autorisation du titulaire des droits d'exploitation

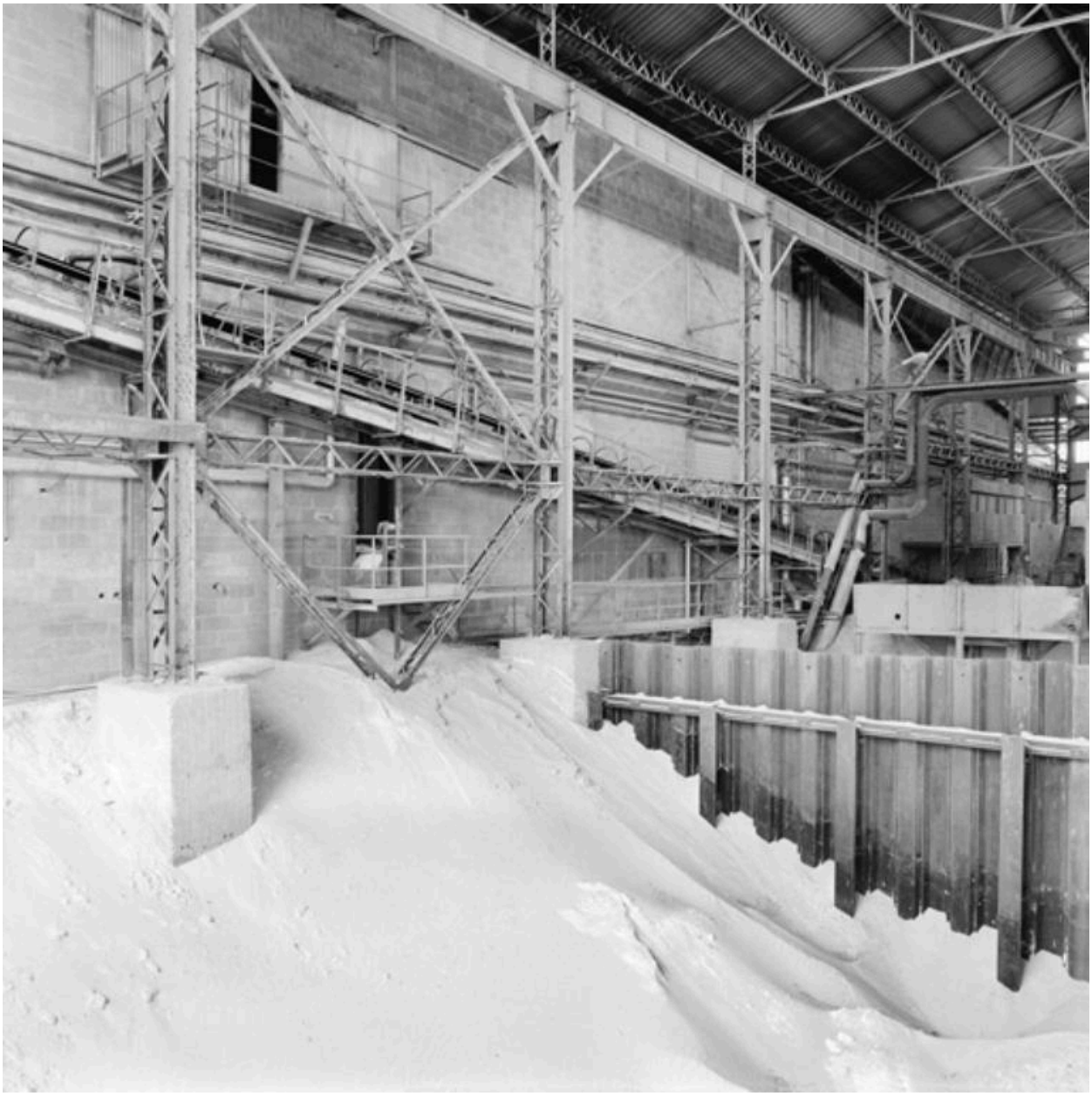

Bac des matières premières

IVR82_20074201019X
Auteur de l'illustration : Didier Gourbin
© Région Rhône-Alpes, Inventaire général du patrimoine culturel ; © Ville de Lyon
reproduction soumise à autorisation du titulaire des droits d'exploitation

Convoyeurs aériens

IVR82_20074201020X
Auteur de l'illustration : Didier Gourbin
© Région Rhône-Alpes, Inventaire général du patrimoine culturel ; © Ville de Lyon
reproduction soumise à autorisation du titulaire des droits d'exploitation

Halle de stockage

IVR82_20074201021X
Auteur de l'illustration : Didier Gourbin
© Région Rhône-Alpes, Inventaire général du patrimoine culturel ; © Ville de Lyon
reproduction soumise à autorisation du titulaire des droits d'exploitation

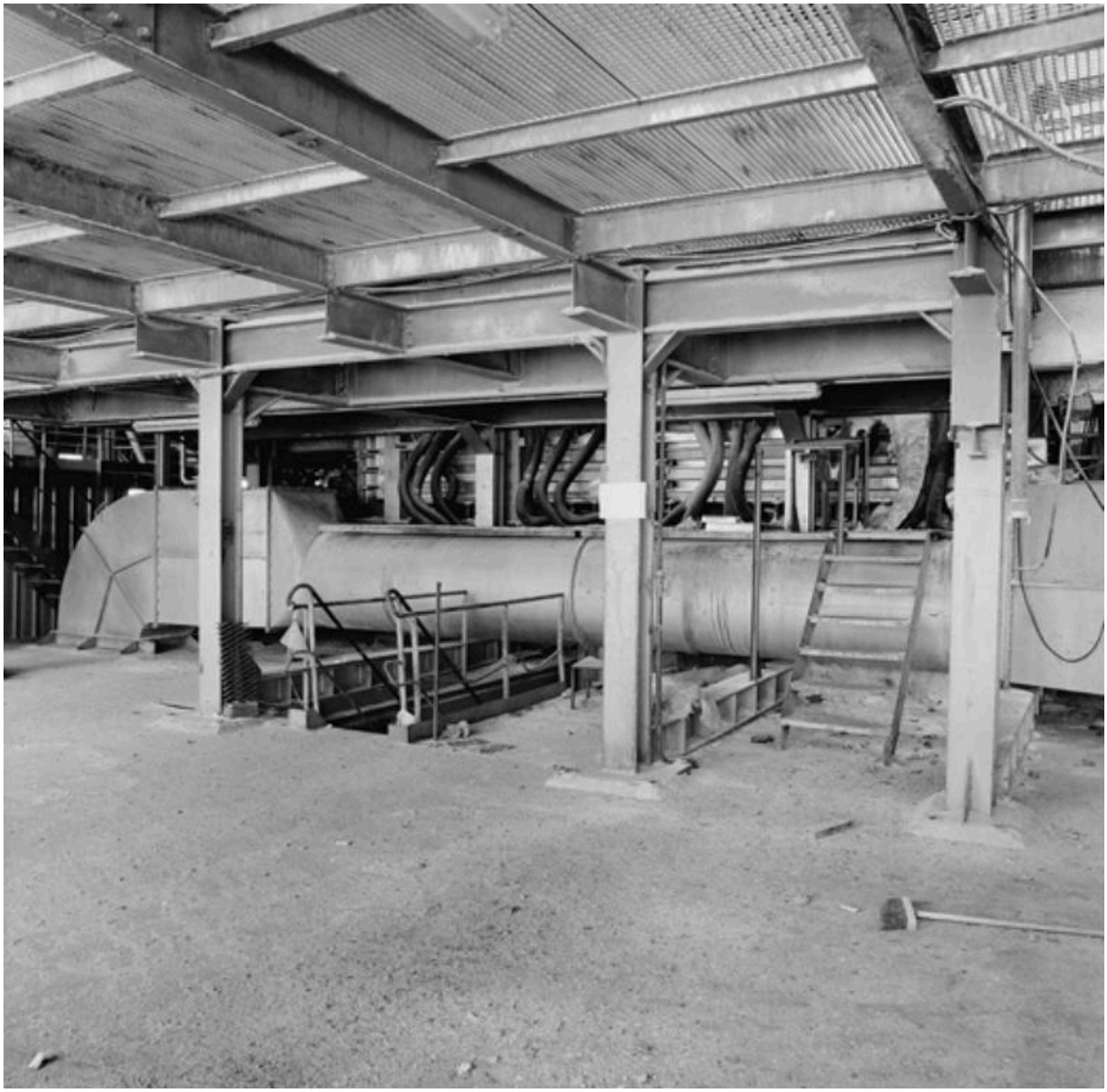

Système de circulation

IVR82_20074201022X
Auteur de l'illustration : Didier Gourbin
© Région Rhône-Alpes, Inventaire général du patrimoine culturel ; © Ville de Lyon
reproduction soumise à autorisation du titulaire des droits d'exploitation

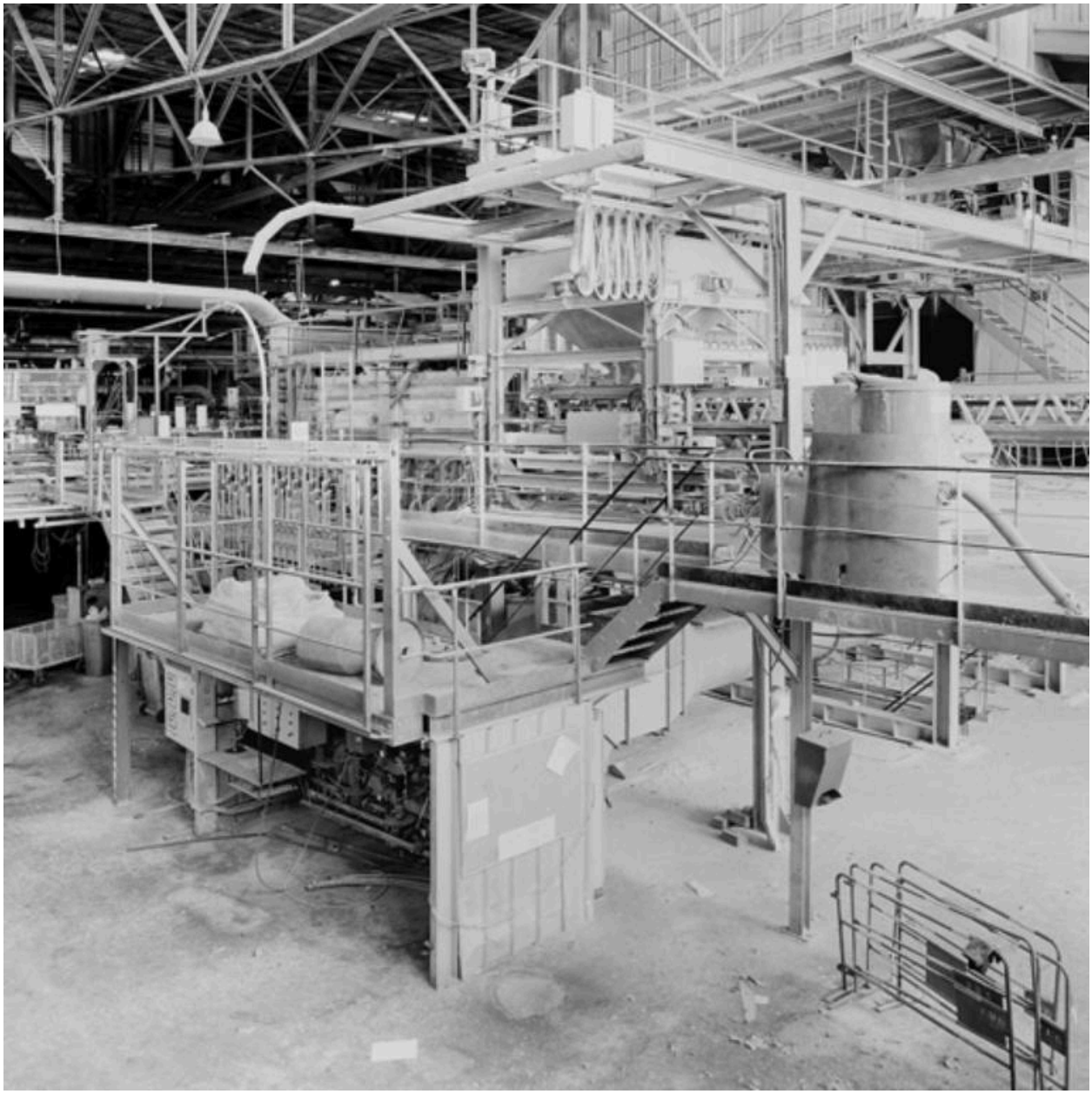

Vue intérieur des ateliers

IVR82_20074201023X
Auteur de l'illustration : Didier Gourbin
© Région Rhône-Alpes, Inventaire général du patrimoine culturel
reproduction soumise à autorisation du titulaire des droits d'exploitation

Vue des ateliers : ligne de production

IVR82_20074201026X
Auteur de l'illustration : Didier Gourbin
© Région Rhône-Alpes, Inventaire général du patrimoine culturel
reproduction soumise à autorisation du titulaire des droits d'exploitation

Vue des installations techniques (sous le four?)

IVR82_20074201025X
Auteur de l'illustration : Didier Gourbin
© Région Rhône-Alpes, Inventaire général du patrimoine culturel
reproduction soumise à autorisation du titulaire des droits d'exploitation

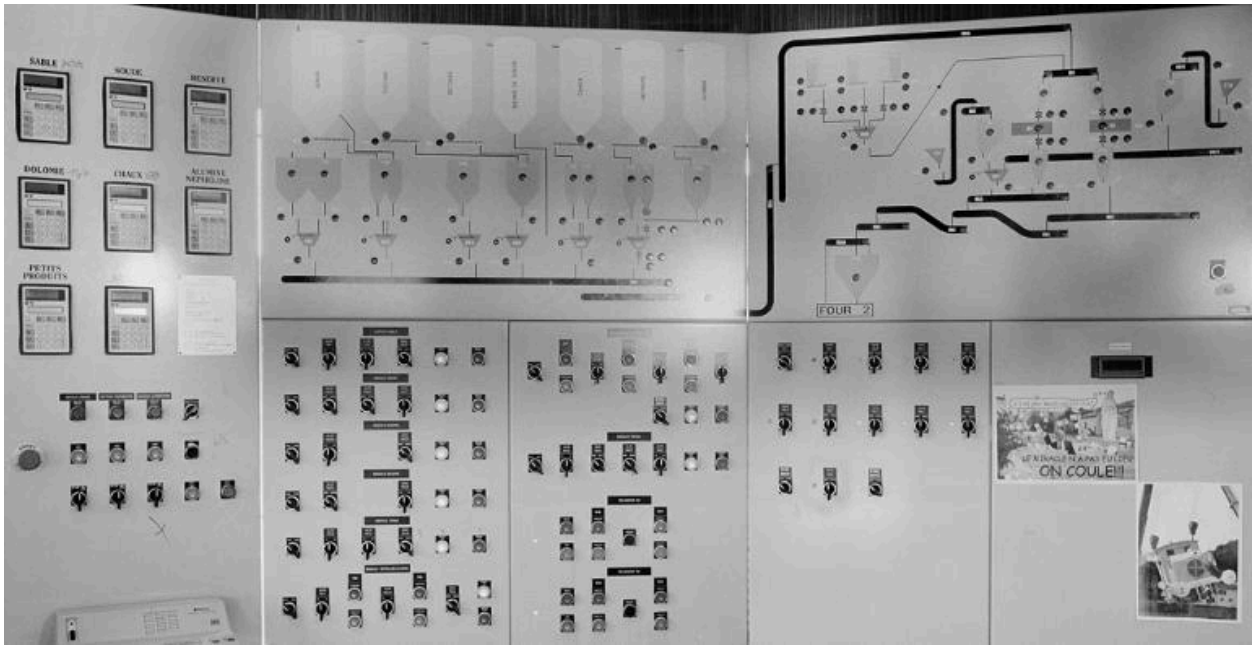

Tableau de commande et de contrôle du four

IVR82_20074201027X
Auteur de l'illustration : Didier Gourbin
© Région Rhône-Alpes, Inventaire général du patrimoine culturel
reproduction soumise à autorisation du titulaire des droits d'exploitation

Atelier, pièces de rechange

IVR82_20074201030X
Auteur de l'illustration : Didier Gourbin
© Région Rhône-Alpes, Inventaire général du patrimoine culturel
reproduction soumise à autorisation du titulaire des droits d'exploitation

Atelier suite

IVR82_20074201031X
Auteur de l'illustration : Didier Gourbin
© Région Rhône-Alpes, Inventaire général du patrimoine culturel
reproduction soumise à autorisation du titulaire des droits d'exploitation

Stockage des pièces

IVR82_20074201032X
Auteur de l'illustration : Didier Gourbin
© Région Rhône-Alpes, Inventaire général du patrimoine culturel
reproduction soumise à autorisation du titulaire des droits d'exploitation

Lieux de stockage

IVR82_20074201033X
Auteur de l'illustration : Didier Gourbin
© Région Rhône-Alpes, Inventaire général du patrimoine culturel
reproduction soumise à autorisation du titulaire des droits d'exploitation

Stockage des moules

IVR82_20074201034X
Auteur de l'illustration : Didier Gourbin
© Région Rhône-Alpes, Inventaire général du patrimoine culturel
reproduction soumise à autorisation du titulaire des droits d'exploitation

Stockage des moules

IVR82_20074201035X
Auteur de l'illustration : Didier Gourbin
© Région Rhône-Alpes, Inventaire général du patrimoine culturel
reproduction soumise à autorisation du titulaire des droits d'exploitation

Zone de lavage

IVR82_20074201036X
Auteur de l'illustration : Didier Gourbin
© Région Rhône-Alpes, Inventaire général du patrimoine culturel
reproduction soumise à autorisation du titulaire des droits d'exploitation

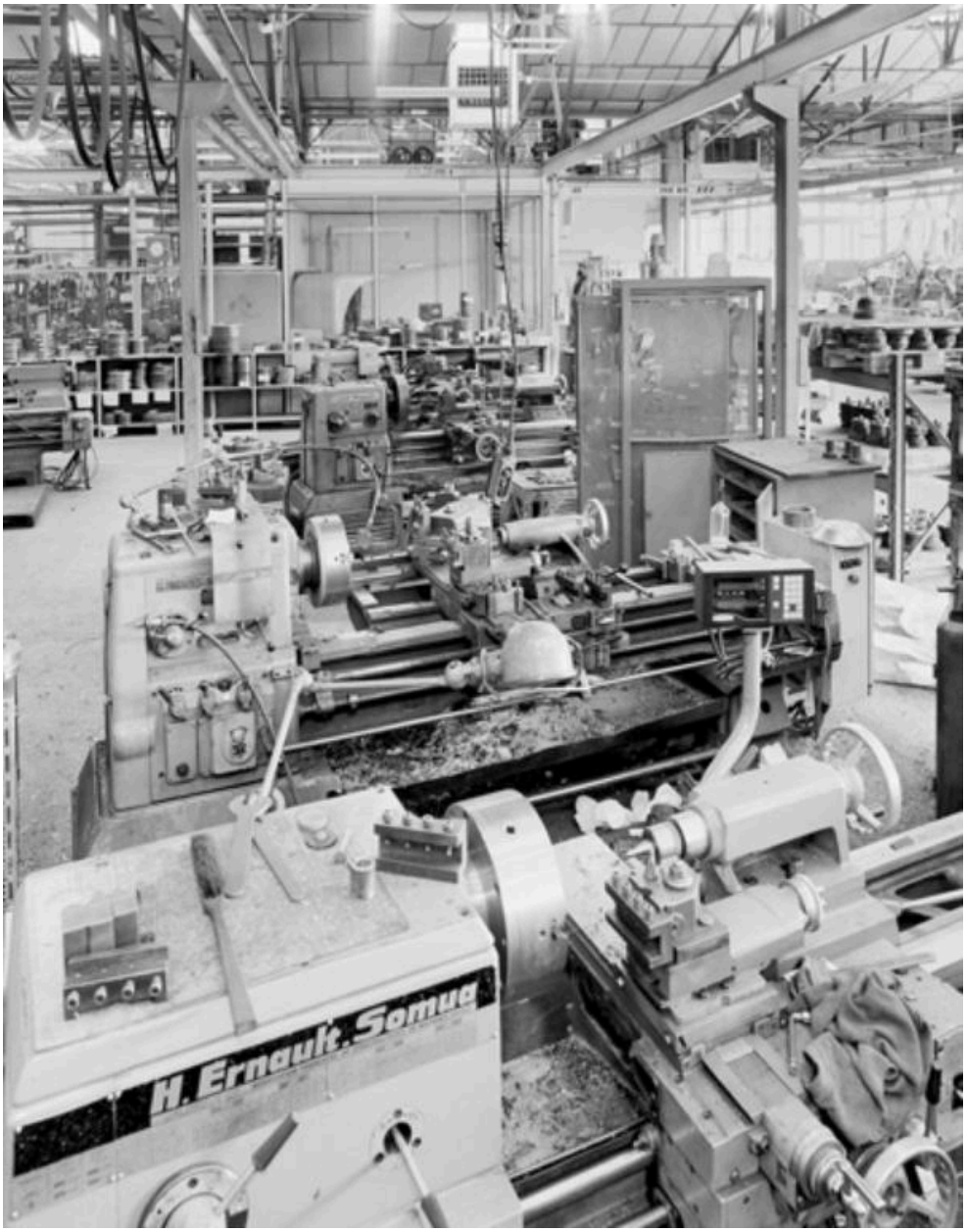

Vue des machines Ernault Somua

IVR82_20074201037X
Auteur de l'illustration : Didier Gourbin
© Région Rhône-Alpes, Inventaire général du patrimoine culturel
reproduction soumise à autorisation du titulaire des droits d'exploitation

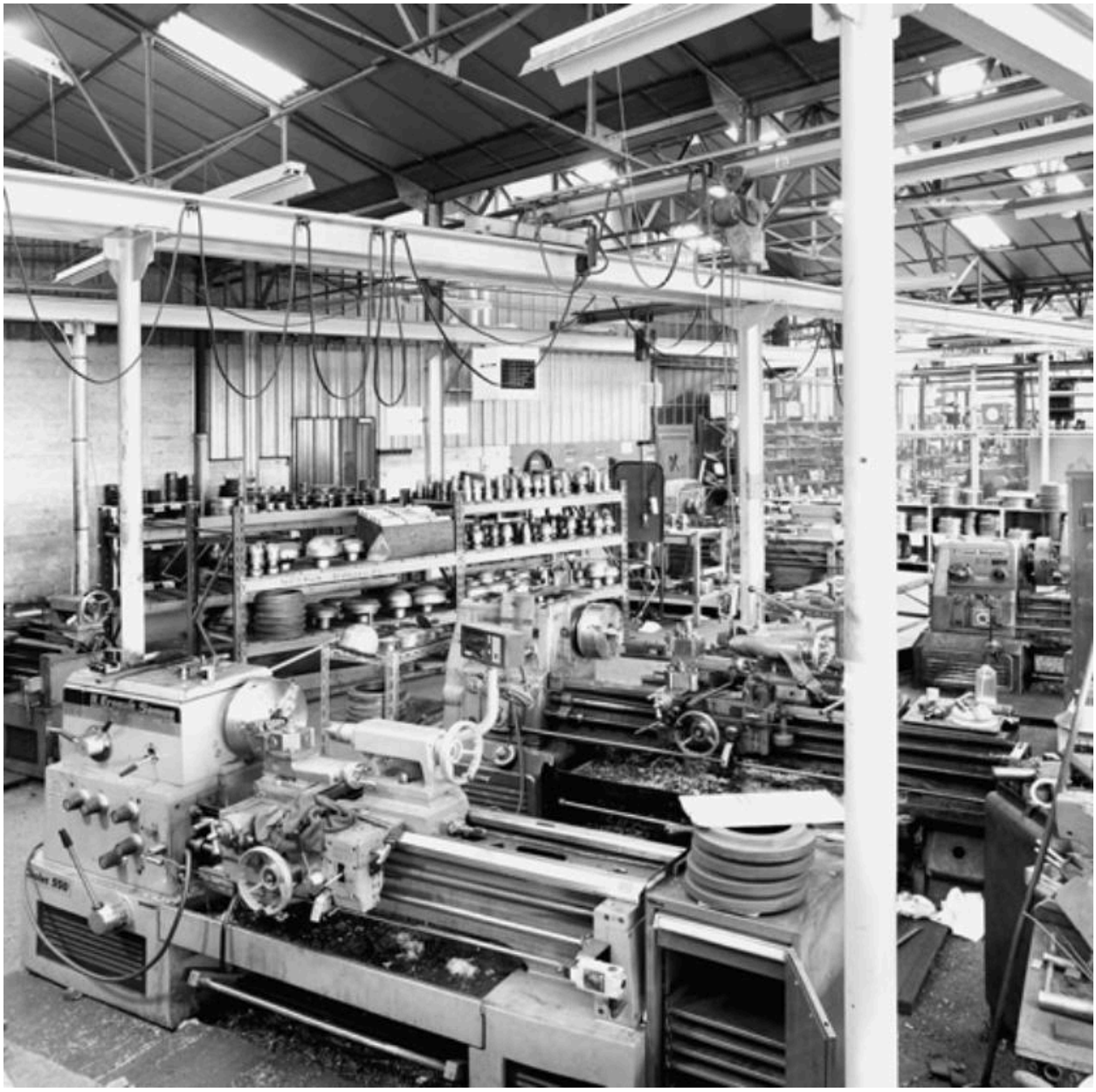

Vue d'ensemble des ateliers

IVR82_20074201038X
Auteur de l'illustration : Didier Gourbin
© Région Rhône-Alpes, Inventaire général du patrimoine culturel
reproduction soumise à autorisation du titulaire des droits d'exploitation

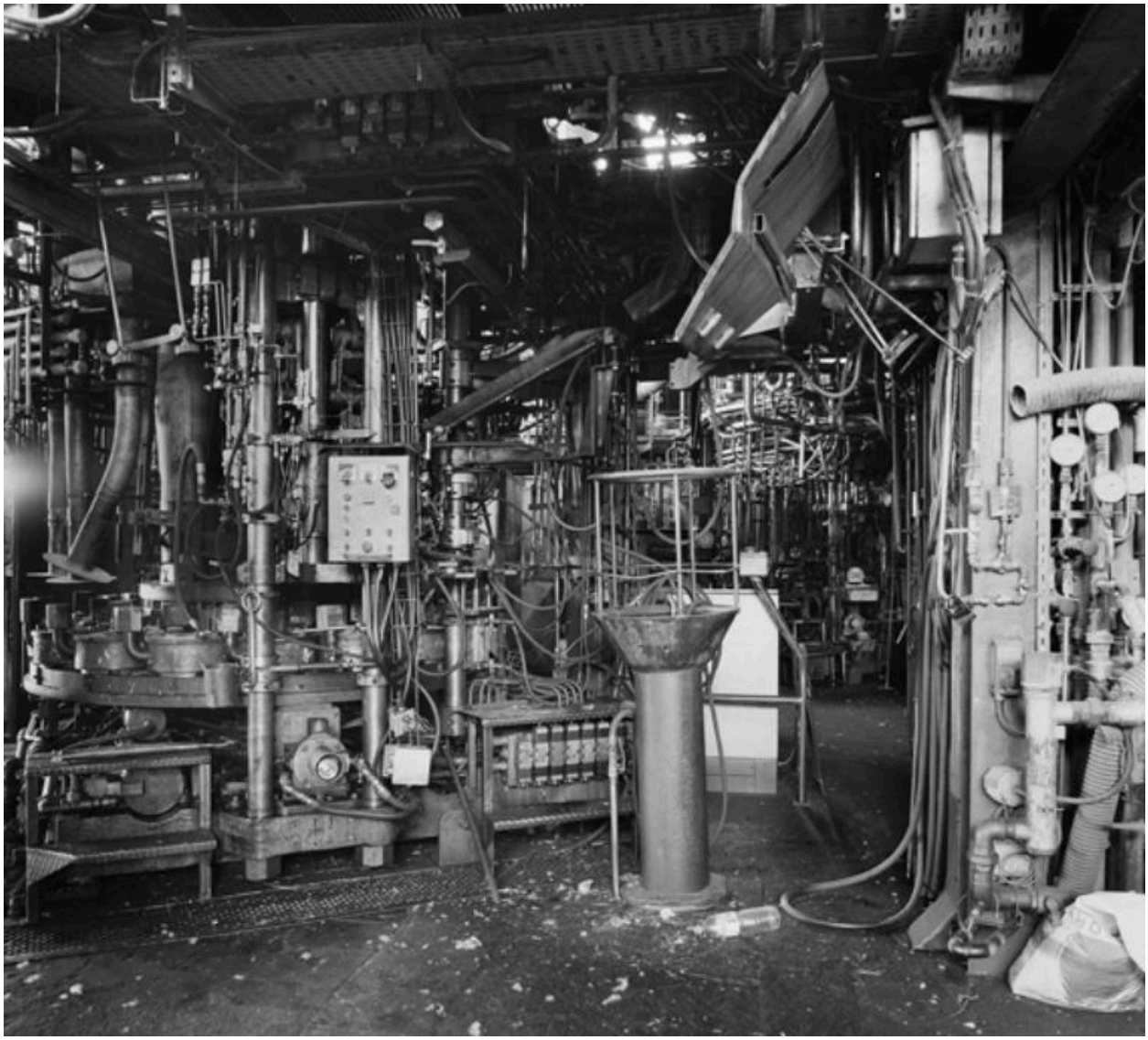

Vue d'ensemble des lignes de fabrication

IVR82_20074201039X
Auteur de l'illustration : Didier Gourbin
© Région Rhône-Alpes, Inventaire général du patrimoine culturel
reproduction soumise à autorisation du titulaire des droits d'exploitation

Vue d'ensemble des lignes de production

IVR82_20074201040X
Auteur de l'illustration : Didier Gourbin
© Région Rhône-Alpes, Inventaire général du patrimoine culturel
reproduction soumise à autorisation du titulaire des droits d'exploitation

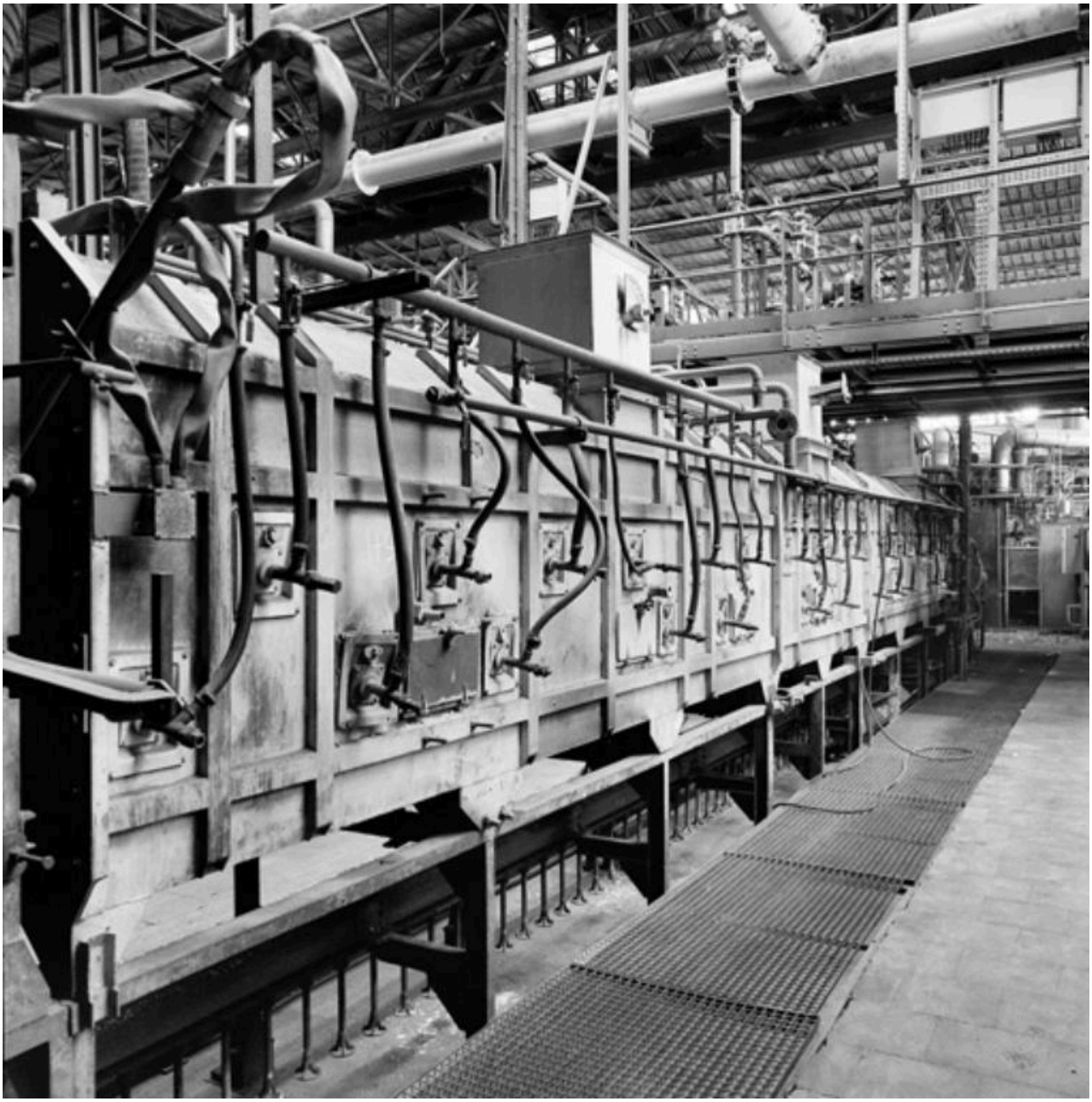

Vue intérieure des ateliers

IVR82_20074201041X
Auteur de l'illustration : Didier Gourbin
© Région Rhône-Alpes, Inventaire général du patrimoine culturel
reproduction soumise à autorisation du titulaire des droits d'exploitation

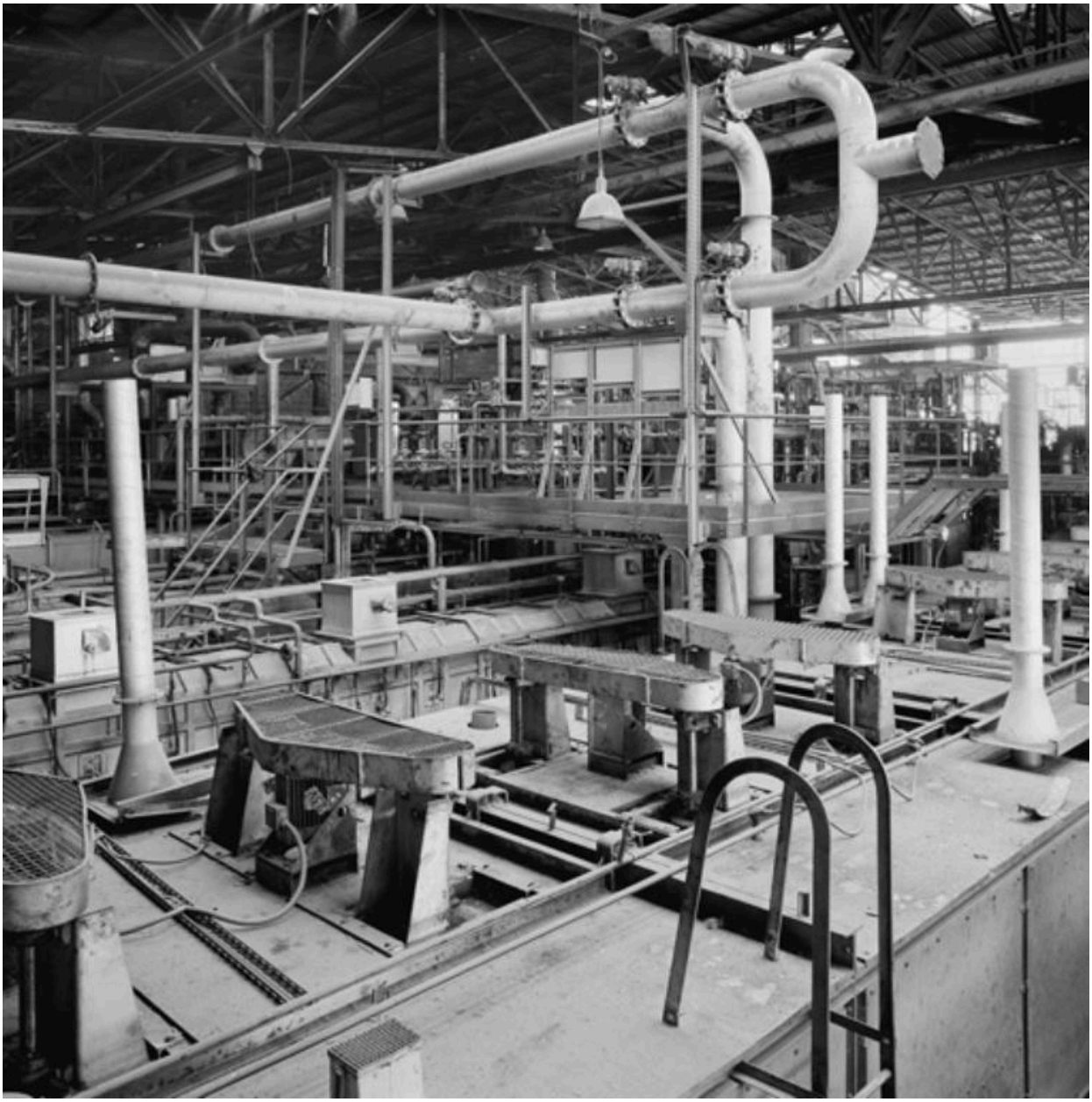

Vue des parties supérieures

IVR82_20074201042X
Auteur de l'illustration : Didier Gourbin
© Région Rhône-Alpes, Inventaire général du patrimoine culturel
reproduction soumise à autorisation du titulaire des droits d'exploitation

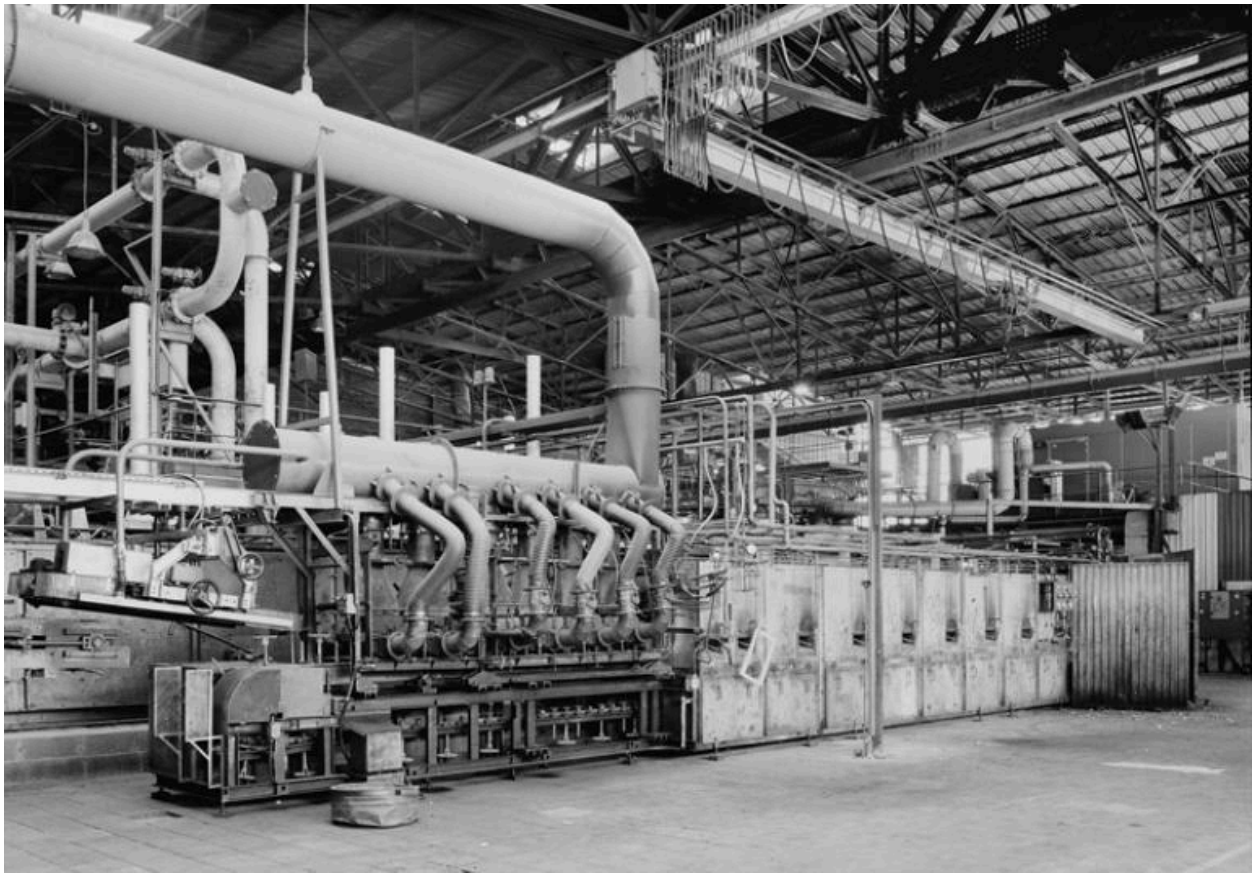

Vue d'ensemble des ateliers

IVR82_20074201043X
Auteur de l'illustration : Didier Gourbin
© Région Rhône-Alpes, Inventaire général du patrimoine culturel
reproduction soumise à autorisation du titulaire des droits d'exploitation

Stockage des marchandises, charpente bois intéressante.

IVR82_20074201044X
Auteur de l'illustration : Didier Gourbin
© Région Rhône-Alpes, Inventaire général du patrimoine culturel
reproduction soumise à autorisation du titulaire des droits d'exploitation

Stockage des marchandises

IVR82_20074201046X
Auteur de l'illustration : Didier Gourbin
© Région Rhône-Alpes, Inventaire général du patrimoine culturel
reproduction soumise à autorisation du titulaire des droits d'exploitation

Façade de la verrerie le long du Gier.

IVR82_20074201053X
Auteur de l'illustration : Didier Gourbin
© Région Rhône-Alpes, Inventaire général du patrimoine culturel
reproduction soumise à autorisation du titulaire des droits d'exploitation

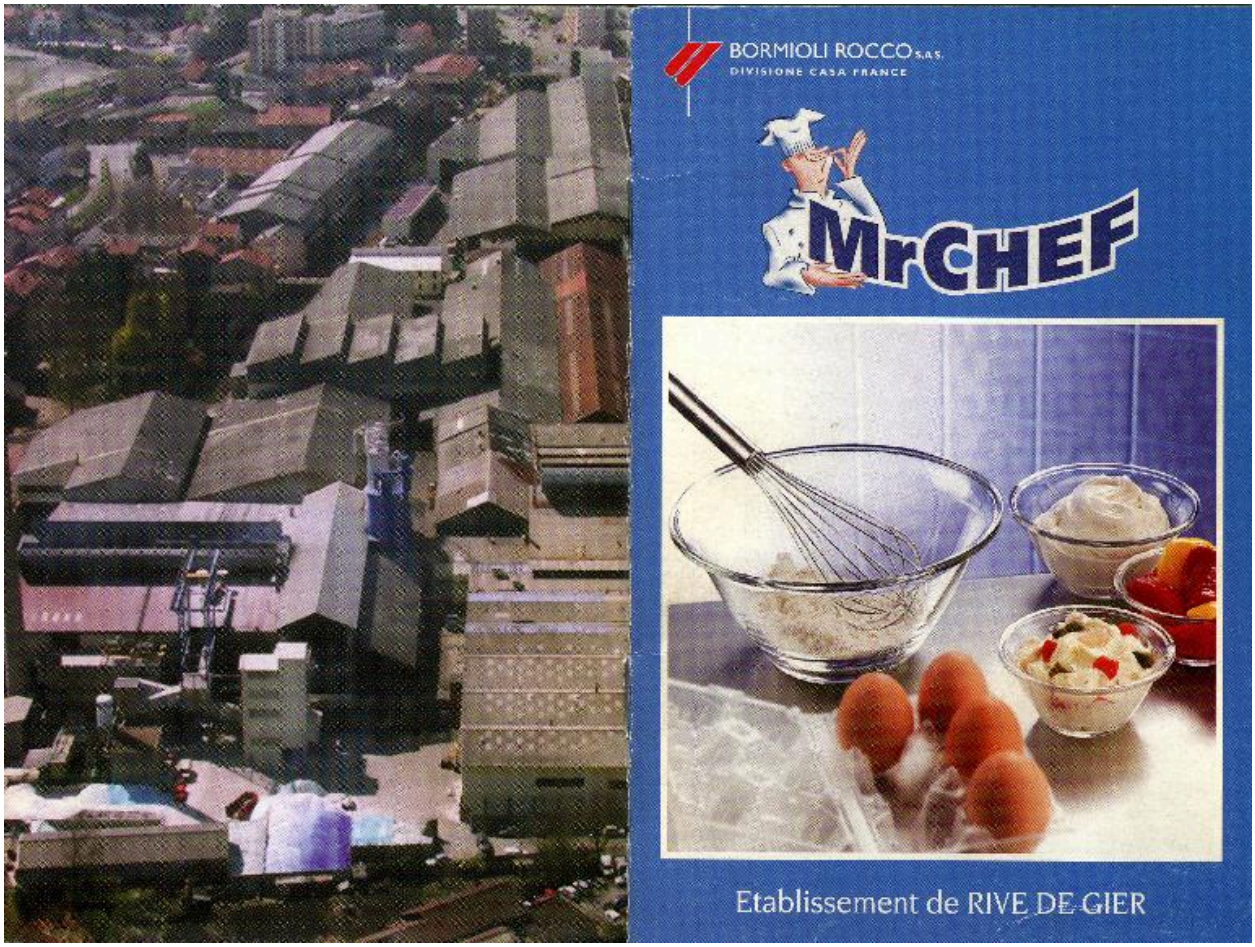

Livret publicitaire de la société (archive privée)

IVR82_20134204575NUCA
Auteur de l'illustration : Nadine Halitim-Dubois
© Région Rhône-Alpes, Inventaire général du patrimoine culturel
reproduction soumise à autorisation du titulaire des droits d'exploitation