



Auvergne-Rhône-Alpes, Puy-de-Dôme  
Romagnat  
avenue Jean-Jaurès, avenue Jean-Moulin

## Cité ouvrière de Romagnat - Bezance

### Références du dossier

Numéro de dossier : IA63002673  
Date de l'enquête initiale : 2019  
Date(s) de rédaction : 2020, 2025  
Cadre de l'étude : enquête thématique régionale Patrimoine Michelin  
Degré d'étude : étudié

### Désignation

Dénomination : cité ouvrière  
Parties constituantes non étudiées : jardin ouvrier

### Compléments de localisation

Milieu d'implantation : en ville  
Références cadastrales :

### Historique

Le chantier de la cité de Bezance s'est déroulé entre 1960 et 1962 et serait l'œuvre de l'architecte Daniel Michelin. L'ensemble des logements est encore en place en 2018.

Période(s) principale(s) : 3e quart 20e siècle ()  
Auteur(s) de l'oeuvre : Daniel Michelin (architecte, attribution par travaux historiques)

### Description

Les habitations de la cité de Bezance sont des maisons au volume simple presque cubique, à toitures de faible pente couvertes en aluminium mono-bloc. Les logements sont ouverts sur deux façades : côté rue et côté jardin. Toutes les maisons sont à rez-de-chaussée avec garage intégré et un étage-carré.

Les deux immeubles collectifs de la cité sont du type "barre". Ils sont à rez-de-chaussée surélevé sur étage de soubassement et 3 étages-carrés pour l'immeuble le plus long, au sud-est ; et à rez-de-chaussée légèrement surélevé sur sous-sol semi-enterré et 2 étages-carrés pour l'immeuble le plus petit, au sud. Les toitures actuelles des deux immeubles sont à un pan en très légère pente (probablement toits-terrasse à l'origine).

### Éléments descriptifs

Matériau(x) de couverture : métal en couverture  
Plan : ensemble concerté  
Étage(s) ou vaisseau(x) : sous-sol, étage de soubassement, rez-de-chaussée, rez-de-chaussée surélevé, 1 étage carré, 2 étages carrés, 3 étages carrés  
Élévations extérieures : élévation à travées  
Type(s) de couverture : toit à un pan  
Escaliers : escalier dans-oeuvre

## Bezance

Le chantier de construction d'une cité dans le quartier de Bezance à Romagnat s'est déroulé entre 1960 et 1962 d'après un projet de l'architecte Daniel Michelin (plans de janvier 1959). 153 maisons individuelles ont été réalisées et 104 appartements répartis dans deux immeubles collectifs. L'ensemble des logements est encore en place en 2022.

Cette cité ouvrière a donné naissance à un nouveau type d'habitations Michelin, qui sera par la suite dénommé "type Bezance". Ce type "Bezance" est le dernier modèle caractérisé de maison individuelle Michelin, et il est donc dû à Daniel Michelin, petit-fils d'André Michelin l'un des deux fondateurs de la Manufacture. Cet architecte est connu pour avoir beaucoup travaillé sur des projets de logements sociaux et également pour la présence récurrente de plantations dans ses réalisations (ce qui se vérifie dans cette cité de Romagnat).

Les habitations sont ici réunies en maisons doubles, accolées en bandes plus ou moins importantes, parfois avec des décrochements entre chaque groupe de deux. Toutes sont implantées en îlots regroupant plus ou moins une vingtaine de logements autour de petites places.

## Références documentaires

### Documents figurés

- **Cité Michelin de Romagnat-Bezance, projet, 1959**

Projet de cité ouvrière Michelin à Romagnat (quartier de Bezance) : plans, coupes, élévations, tirages sur papier, par Daniel Michelin, 1959. Archives municipales de Clermont-Ferrand, cote 1990 W 34.  
AC Clermont-Ferrand : 1990 W 34

## Illustrations

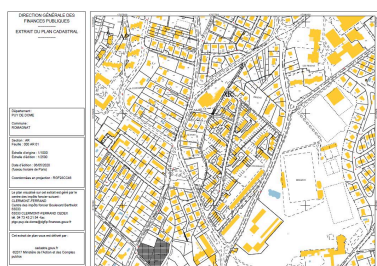

Extrait de plan cadastral (section AR).  
Dess. Brigitte Ceroni,  
Autr. Service du cadastre  
IVR84\_20206300900NUDA

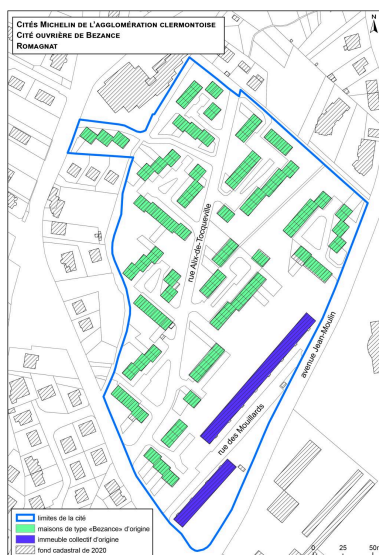

Plan des différents bâtiments  
d'origine de la cité.  
Dess. Guylaine Beauparland-Dupuy  
IVR84\_20256301354NUDA

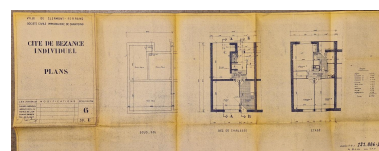

Plans-types cotés des sous-sol, rez-de-chaussée et étage d'une maison individuelle de la cité, tirage sur papier, par Daniel Michelin, architecte, 09/01/1959. Archives municipales de Clermont-Ferrand, cote 1990 W 34.  
Repro. Brigitte Ceroni  
IVR84\_20236300737NUCA

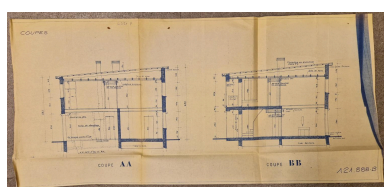

Coupes cotées d'une maison individuelle-type de la cité, tirage sur papier, s.n. [par Daniel Michelin], s.d. [janvier 1959]. Archives municipales de Clermont-Ferrand, cote 1990 W 34.  
Repro. Brigitte Ceroni

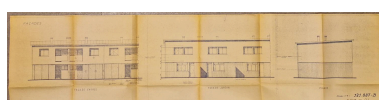

Élévations d'une maison individuelle-type de la cité, tirage sur papier, s.n. [par Daniel Michelin], s.d. [janvier 1959]. Archives municipales de Clermont-Ferrand, cote 1990 W 34.  
Repro. Brigitte Ceroni  
IVR84\_20236300739NUCA



Vue aérienne de la cité depuis le nord.  
Phot. Michel Pérès  
IVR84\_20246302208NUCA

IVR84\_20236300738NUCA



Rond-point à l'extrémité sud de la cité Michelin : vue d'une ancienne croix de carrefour et de l'un des deux immeubles collectifs de la cité.

Phot. Christian Parisey

IVR84\_20206300963NUCA4A



Le plus grand des deux immeubles collectifs du sud-est de la cité, depuis l'avenue Jean-Moulin.

Phot. Christian Parisey

IVR84\_20206300957NUCA4A



Le plus petit des deux immeubles collectifs du sud-est de la cité, depuis la rue des Mouillards en contrebas.

Phot. Christian Parisey

IVR84\_20206300965NUCA4A



Rue Alix-de-Tocqueville, grande allée centrale de la cité bordée d'arbres, vue en direction du nord.

Phot. Christian Parisey

IVR84\_20206300966NUCA4A



Intersection entre l'un des îlots d'habitation et la grande allée centrale Alix-de-Tocqueville.

Phot. Christian Parisey

IVR84\_20206300961NUCA4A



Ensemble de pavillons doubles accolés avec décrochement, de type "Bezance", dans la partie haute de l'îlot 1.

Phot. Christian Parisey

IVR84\_20206300968NUCA4A



Ensemble de pavillons doubles accolés avec décrochement, de type "Bezance", dans la partie basse de l'îlot 1.

Phot. Christian Parisey

IVR84\_20206300967NUCA4A



Ensemble de logements doubles accolés avec décrochements ou en bande, de type "Bezance", dans l'îlot n° 1.

Phot. Christian Parisey

IVR84\_20206300969NUCA4A



Petite place intérieure de l'îlot n° 5.

Phot. Christian Parisey

IVR84\_20206300973NUCA4A



Logements accolés alignés de type "Bezance", au nord de la cité (angle nord-ouest de l'îlot n°5).



Ensemble d'habitations accolées alignées de type "Bezance",



Petite place intérieure de l'îlot n° 6, entourée de maisons accolées de type "Bezance".

Phot. Christian Parisey  
IVR84\_20206300974NUC4A



Maisons accolées de type "Bezance" et immeuble collectif, à l'arrière de l'îlot n° 6, vers l'est.

Phot. Christian Parisey  
IVR84\_20206300971NUC4A

au nord de la cité (angle nord-ouest de l'îlot n°5).  
Phot. Christian Parisey  
IVR84\_20206300972NUC4A



Plaque de numérotation à l'entrée de l'îlot n° 9.  
Phot. Christian Parisey  
IVR84\_20206300958NUC4A

Phot. Christian Parisey  
IVR84\_20206300970NUC4A



Panneau émaillé Michelin marquant l'entrée nord-est de la cité et présentant le plan d'ensemble des habitations.

Phot. Christian Parisey  
IVR84\_20206300959NUC4A



Panneau émaillé Michelin marquant l'entrée sud-ouest de la cité et présentant le plan d'ensemble des habitations.

Phot. Christian Parisey  
IVR84\_20206300960NUC4A



Revers du panneau émaillé Michelin marquant l'entrée sud-ouest de la cité (photo chercheur).

Phot. Brigitte Ceroni  
IVR84\_20206300994NUCA



Détail du revers du panneau émaillé Michelin marquant l'entrée sud-ouest de la cité : représentation de Bibendum (photo chercheur).

Phot. Brigitte Ceroni  
IVR84\_20206300995NUCA

## Dossiers liés

### Dossiers de synthèse :

Cités Michelin de l'agglomération clermontoise (IA63002617) Auvergne, Puy-de-Dôme, Clermont-Ferrand

### Oeuvre(s) contenue(s) :

Auteur(s) du dossier : Brigitte Ceroni, Brigitte Ceroni

Copyright(s) : © Région Auvergne-Rhône-Alpes, Inventaire général du patrimoine culturel

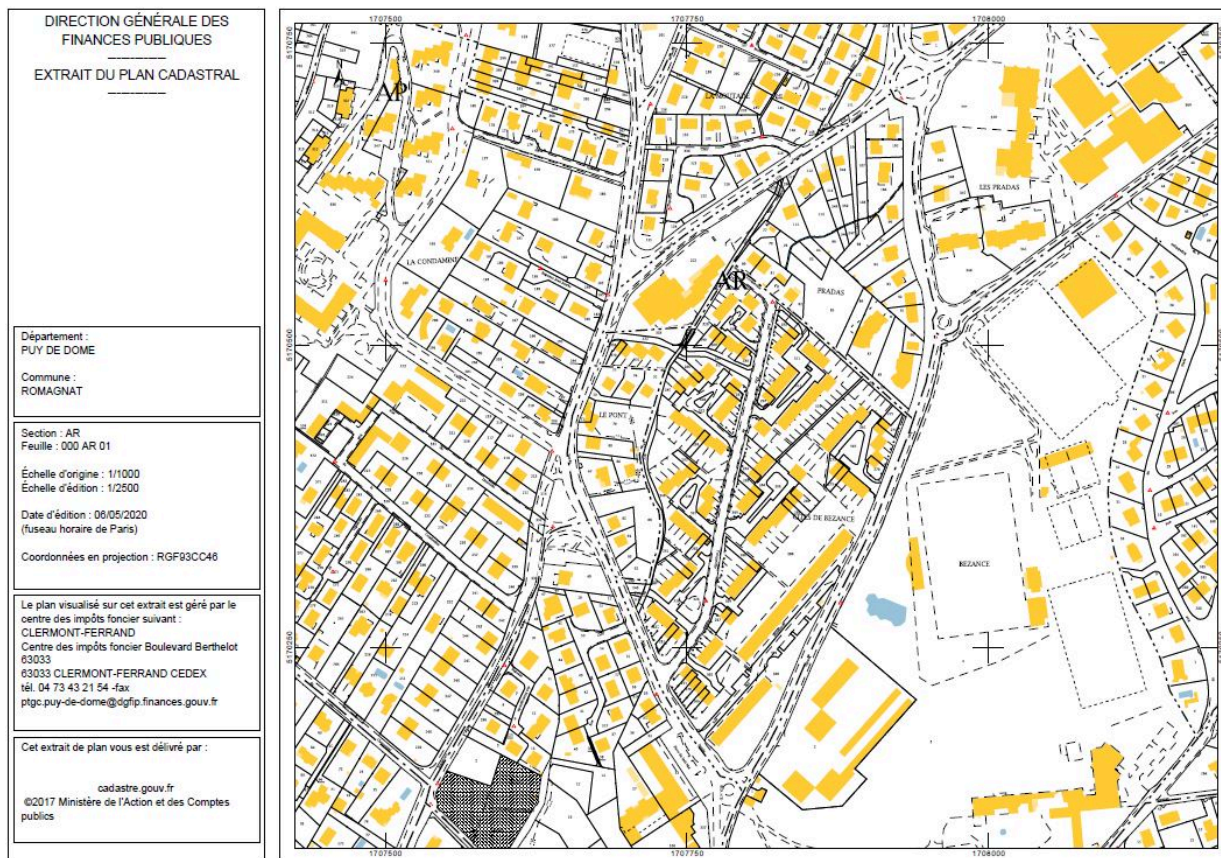

Extrait de plan cadastral (section AR).

IVR84\_20206300900NUDA

Auteur de l'illustration : Brigitte Ceroni

Auteur du document reproduit : Service du cadastre

© Ministère des finances et des comptes publics, [www.cadastre.gouv.fr](http://www.cadastre.gouv.fr)

tous droits réservés

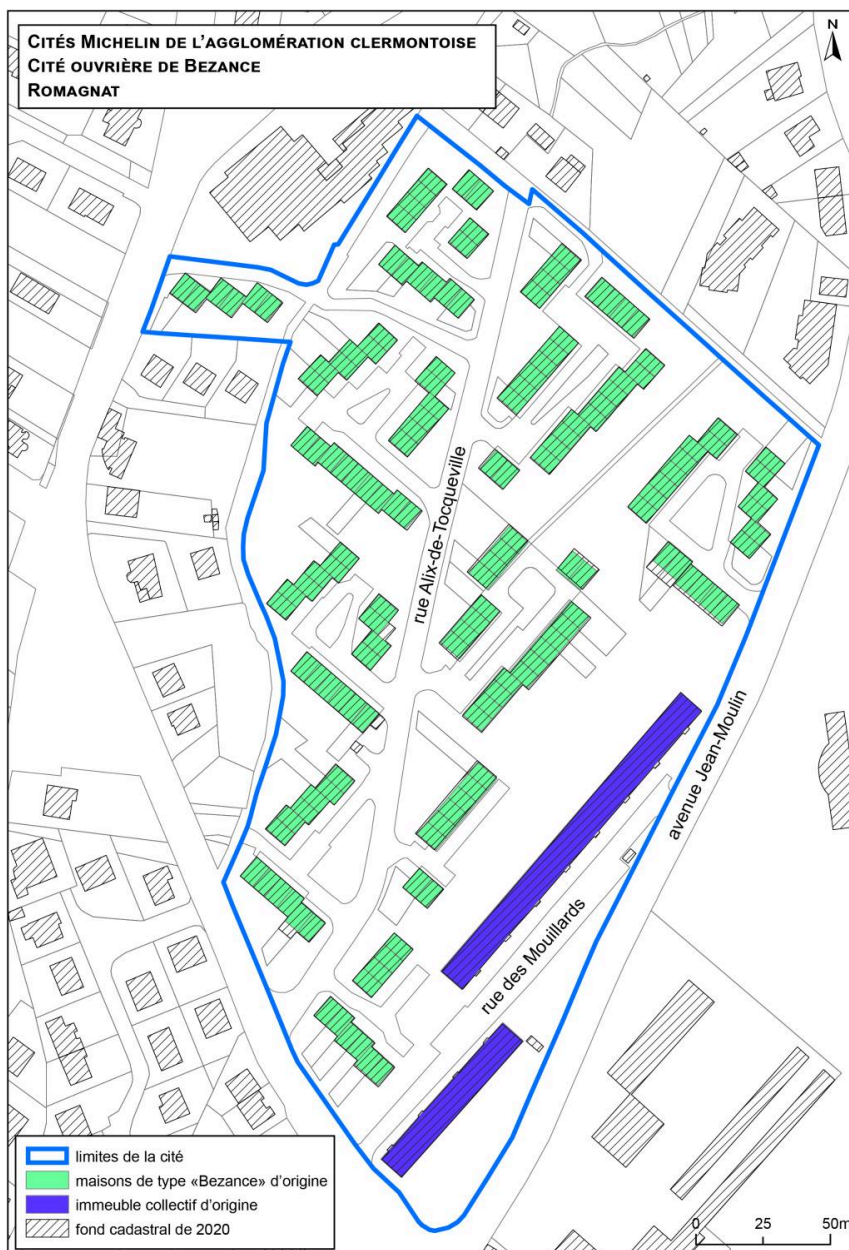

Plan des différents bâtiments d'origine de la cité.

IVR84\_20256301354NUDA

Auteur de l'illustration : Guylaine Beauparland-Dupuy

© Région Auvergne-Rhône-Alpes, Inventaire général du patrimoine culturel  
communication libre, reproduction soumise à autorisation

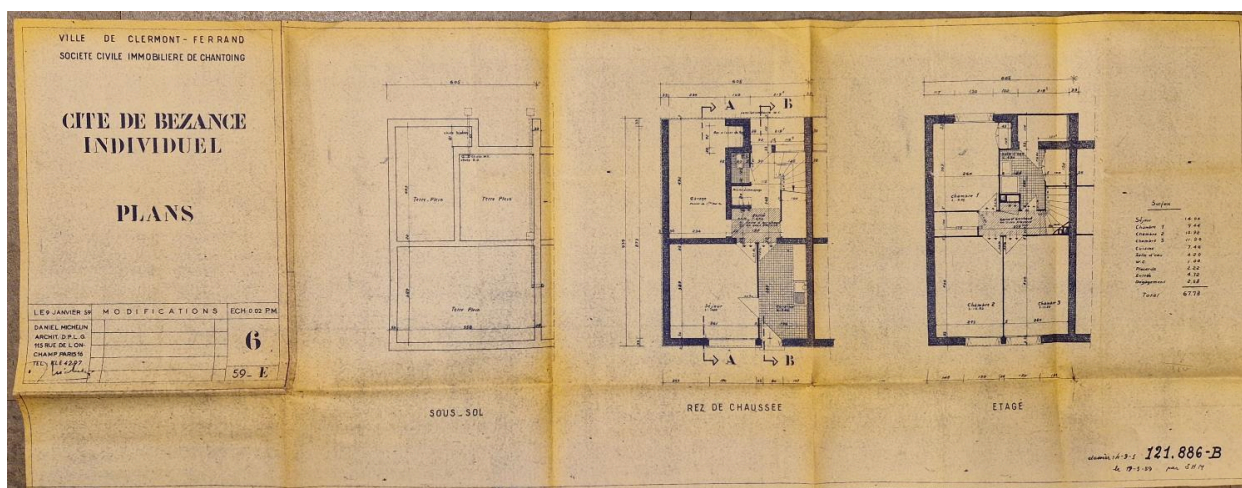

Plans-types cotés des sous-sol, rez-de-chaussée et étage d'une maison individuelle de la cité, tirage sur papier, par Daniel Michelin, architecte, 09/01/1959. Archives municipales de Clermont-Ferrand, cote 1990 W 34.

Référence du document reproduit :

- **Cité Michelin de Romagnat-Bezance, projet, 1959**  
Projet de cité ouvrière Michelin à Romagnat (quartier de Bezance) : plans, coupes, élévations, tirages sur papier, par Daniel Michelin, 1959. Archives municipales de Clermont-Ferrand, cote 1990 W 34.  
AC Clermont-Ferrand : 1990 W 34

IVR84\_20236300737NUCA

Auteur de l'illustration (reproduction) : Brigitte Ceroni

Date de prise de vue : 2023

© Archives communales de Clermont-Ferrand

tous droits réservés

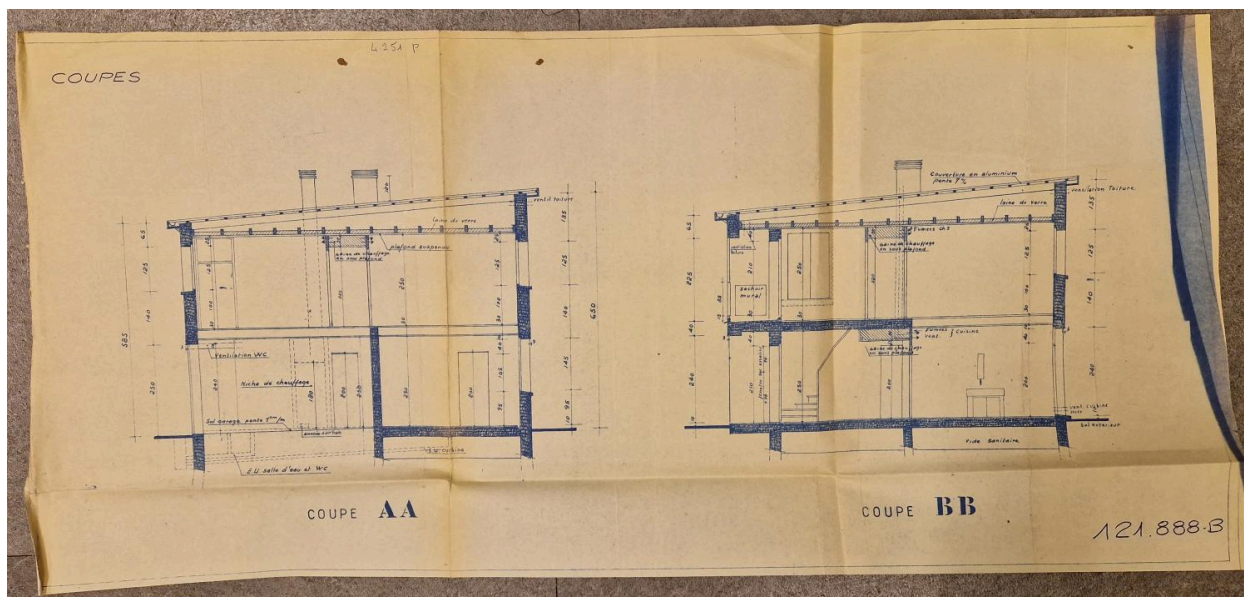

Coupes cotées d'une maison individuelle-type de la cité, tirage sur papier, s.n. [par Daniel Michelin], s.d. [janvier 1959].  
Archives municipales de Clermont-Ferrand, cote 1990 W 34.

Référence du document reproduit :

- **Cité Michelin de Romagnat-Bezance, projet, 1959**

Projet de cité ouvrière Michelin à Romagnat (quartier de Bezance) : plans, coupes, élévations, tirages sur papier, par Daniel Michelin, 1959. Archives municipales de Clermont-Ferrand, cote 1990 W 34.  
AC Clermont-Ferrand : 1990 W 34

IVR84\_20236300738NUCA

Auteur de l'illustration (reproduction) : Brigitte Ceroni

Date de prise de vue : 2023

© Archives communales de Clermont-Ferrand

tous droits réservés

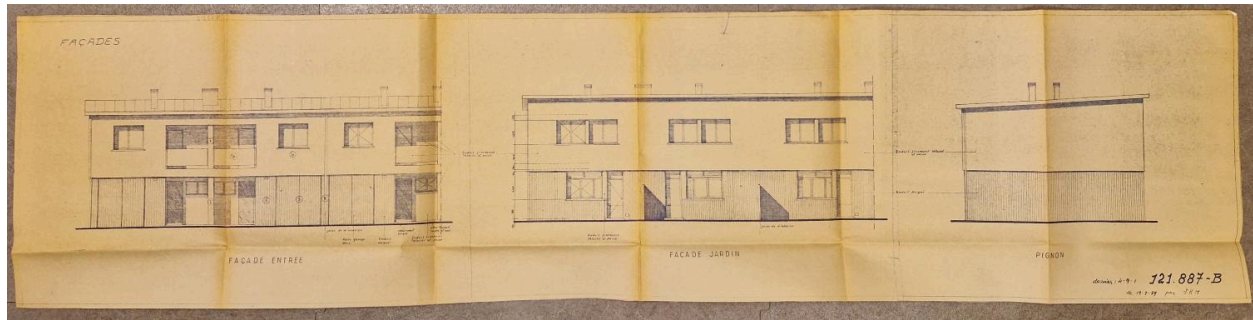

Élévations d'une maison individuelle-type de la cité, tirage sur papier, s.n. [par Daniel Michelin], s.d. [janvier 1959].  
Archives municipales de Clermont-Ferrand, cote 1990 W 34.

Référence du document reproduit :

- **Cité Michelin de Romagnat-Bezance, projet, 1959**  
Projet de cité ouvrière Michelin à Romagnat (quartier de Bezance) : plans, coupes, élévations, tirages sur papier, par Daniel Michelin, 1959. Archives municipales de Clermont-Ferrand, cote 1990 W 34.  
AC Clermont-Ferrand : 1990 W 34

IVR84\_20236300739NUCA

Auteur de l'illustration (reproduction) : Brigitte Ceroni

Date de prise de vue : 2023

© Archives communales de Clermont-Ferrand

tous droits réservés



Vue aérienne de la cité depuis le nord.

IVR84\_20246302208NUCA

Auteur de l'illustration : Michel Pérès

© Région Auvergne-Rhône-Alpes, Inventaire général du patrimoine culturel  
communication libre, reproduction soumise à autorisation



Rond-point à l'extrémité sud de la cité Michelin : vue d'une ancienne croix de carrefour et de l'un des deux immeubles collectifs de la cité.

IVR84\_20206300963NUC4A

Auteur de l'illustration : Christian Parisey

© Région Auvergne-Rhône-Alpes, Inventaire général du patrimoine culturel  
communication libre, reproduction soumise à autorisation



Le plus grand des deux immeubles collectifs du sud-est de la cité, depuis l'avenue Jean-Moulin.

IVR84\_20206300957NUC4A

Auteur de l'illustration : Christian Parisey

© Région Auvergne-Rhône-Alpes, Inventaire général du patrimoine culturel  
communication libre, reproduction soumise à autorisation



Le plus petit des deux immeubles collectifs du sud-est de la cité, depuis la rue des Mouillards en contrebas.

IVR84\_20206300965NUC4A

Auteur de l'illustration : Christian Parisey

© Région Auvergne-Rhône-Alpes, Inventaire général du patrimoine culturel  
communication libre, reproduction soumise à autorisation



Rue Alix-de-Tocqueville, grande allée centrale de la cité bordée d'arbres, vue en direction du nord.

IVR84\_20206300966NUC4A

Auteur de l'illustration : Christian Parisey

© Région Auvergne-Rhône-Alpes, Inventaire général du patrimoine culturel  
communication libre, reproduction soumise à autorisation



Intersection entre l'un des îlots d'habitation et la grande allée centrale Alix-de-Tocqueville.

IVR84\_20206300961NUC4A

Auteur de l'illustration : Christian Parisey

© Région Auvergne-Rhône-Alpes, Inventaire général du patrimoine culturel  
communication libre, reproduction soumise à autorisation



Ensemble de pavillons doubles accolés avec décrochement, de type "Bezance", dans la partie haute de l'îlot 1.

IVR84\_20206300968NUC4A

Auteur de l'illustration : Christian Parisey

© Région Auvergne-Rhône-Alpes, Inventaire général du patrimoine culturel  
communication libre, reproduction soumise à autorisation



Ensemble de pavillons doubles accolés avec décrochement, de type "Bezance", dans la partie basse de l'îlot 1.

IVR84\_20206300967NUC4A

Auteur de l'illustration : Christian Parisey

© Région Auvergne-Rhône-Alpes, Inventaire général du patrimoine culturel  
communication libre, reproduction soumise à autorisation



Ensemble de logements doubles accolés avec décrochements ou en bande, de type "Bezance", dans l'îlot n° 1.

IVR84\_20206300969NUC4A

Auteur de l'illustration : Christian Parisey

© Région Auvergne-Rhône-Alpes, Inventaire général du patrimoine culturel  
communication libre, reproduction soumise à autorisation



Petite place intérieure de l'îlot n° 5.

IVR84\_20206300973NUC4A

Auteur de l'illustration : Christian Parisey

© Région Auvergne-Rhône-Alpes, Inventaire général du patrimoine culturel  
communication libre, reproduction soumise à autorisation



Logements accolés alignés de type "Bezance", au nord de la cité (angle nord-ouest de l'îlot n°5).

IVR84\_20206300974NUC4A

Auteur de l'illustration : Christian Parisey

© Région Auvergne-Rhône-Alpes, Inventaire général du patrimoine culturel  
communication libre, reproduction soumise à autorisation



Ensemble d'habitations accolées alignées de type "Bezance", au nord de la cité (angle nord-ouest de l'îlot n°5).

IVR84\_20206300972NUC4A

Auteur de l'illustration : Christian Parisey

© Région Auvergne-Rhône-Alpes, Inventaire général du patrimoine culturel  
communication libre, reproduction soumise à autorisation



Petite place intérieure de l'îlot n° 6, entourée de maisons accolées de type "Bezance".

IVR84\_20206300970NUC4A

Auteur de l'illustration : Christian Parisey

© Région Auvergne-Rhône-Alpes, Inventaire général du patrimoine culturel  
communication libre, reproduction soumise à autorisation



Maisons accolées de type "Bezance" et immeuble collectif, à l'arrière de l'îlot n° 6, vers l'est.

IVR84\_20206300971NUC4A

Auteur de l'illustration : Christian Parisey

© Région Auvergne-Rhône-Alpes, Inventaire général du patrimoine culturel  
communication libre, reproduction soumise à autorisation



Plaque de numérotation à l'entrée de l'îlot n° 9.

IVR84\_20206300958NUC4A

Auteur de l'illustration : Christian Parisey

© Région Auvergne-Rhône-Alpes, Inventaire général du patrimoine culturel  
communication libre, reproduction soumise à autorisation



Panneau émaillé Michelin marquant l'entrée nord-est de la cité et présentant le plan d'ensemble des habitations.

IVR84\_20206300959NUC4A

Auteur de l'illustration : Christian Parisey

© Région Auvergne-Rhône-Alpes, Inventaire général du patrimoine culturel  
communication libre, reproduction soumise à autorisation



Panneau émaillé Michelin marquant l'entrée sud-ouest de la cité et présentant le plan d'ensemble des habitations.

IVR84\_20206300960NUC4A

Auteur de l'illustration : Christian Parisey

© Région Auvergne-Rhône-Alpes, Inventaire général du patrimoine culturel  
communication libre, reproduction soumise à autorisation



Revers du panneau émaillé Michelin marquant l'entrée sud-ouest de la cité (photo chercheur).

IVR84\_20206300994NUCA

Auteur de l'illustration : Brigitte Ceroni

© Région Auvergne-Rhône-Alpes, Inventaire général du patrimoine culturel  
communication libre, reproduction soumise à autorisation



Détail du revers du panneau émaillé Michelin marquant l'entrée sud-ouest de la cité : représentation de Bibendum (photo chercheur).

IVR84\_20206300995NUCA

Auteur de l'illustration : Brigitte Ceroni

© Région Auvergne-Rhône-Alpes, Inventaire général du patrimoine culturel  
communication libre, reproduction soumise à autorisation