



Lyon 6e
26 rue de Créqui , 18 rue Barrême

Immeuble

Références du dossier

Numéro de dossier : IA69006003
Date de l'enquête initiale : 2004
Date(s) de rédaction : 2004
Cadre de l'étude : inventaire topographique Inventaire de la Ville de Lyon
Degré d'étude : repéré

Désignation

Dénomination : immeuble
Parties constituantes non étudiées : cour, atelier

Compléments de localisation

Milieu d'implantation : en ville
Références cadastrales : 1999, AH, 65

Historique

Immeuble surélevé par Zumbrunnen (plans du cabinet Zumbrunnen) pour Louis Paulin. La demande de permis de construire date du 31 mai 1929, la construction s'achève le 25 septembre 1929. Le rez-de-chaussée était destiné à des bureaux attenants aux ateliers et magasins, avec entrée rue de Créqui ; les étages sont réservés aux logements, avec entrée rue de Barrême.

Période(s) principale(s) : 2e quart 20e siècle
Dates : 1929 (daté par source)
Auteur(s) de l'oeuvre : Zumbrunnen (architecte, attribution par source)
Personne(s) liée(s) à l'histoire de l'oeuvre : Louis Paulin (commanditaire)

Description

Petit immeuble sur rue, de trois étages, ayant 7 travées rue de Créqui et 5 rue Barrême ; cour profonde et étroite à l'arrière. Cet immeuble présente deux entrées, l'une située 18 rue Barrême, l'autre, 26 rue de Créqui. La façade est rythmée par le nombre de travées variant selon les étages. La porte d'entrée 18 rue Barrême, en arc-plein-cintre, a un encadrement mouluré et une huisserie en feronnerie. Une frise de cannelures parcourt le haut du mur du vestibule (18 rue Barrême). L'escalier à deux volées, situé dans une cage semi-circulaire à l'angle des deux corps de bâtiment, distribue deux appartements par étage.

Éléments descriptifs

Étage(s) ou vaisseau(x) : 3 étages carrés, étage de comble, sous-sol
Élévations extérieures : élévation à travées
Escaliers : escalier dans-oeuvre : escalier tournant à retours avec jour, en maçonnerie

Typologies et état de conservation

Typologies : deux corps de bâtiment en L
État de conservation : bon état

Décor

Techniques : maçonnerie, ferronnerie, menuiserie

Représentations : ornement architectural ; balustre ; rose

Précision sur les représentations :

Les balustres du 1er et 2e étage en ferronnerie sont ornés au centre de motifs floraux de roses. Les deux portes d'entrée sont aussi ornées de ferronnerie, pourvues du même décor. Des oculi sculptés ornent la façade rue de Créqui. Les portes palières en bois sont travaillées de motifs géométriques.

Statut, intérêt et protection

Statut de la propriété : propriété privée

Références documentaires

Documents d'archive

- **Arch. mun. Lyon. 339 WP 037. Registre de permis de construire du 1er janvier 1929 au 12 novembre 1930.** Acte du 31 mai 1929.
Arch. mun. Lyon. 339 WP 037. **Registre de permis de construire du 1er janvier 1929 au 12 novembre 1930.**
- **Arch. mun. Lyon. 339 WP 316. Permis de construire n°627. 1929.**
Arch. mun. Lyon. 339 WP 316. **Permis de construire n°627. 1929.**

Documents figurés

- **Laboratoire Louis Paulin 26 rue de Créqui. Transformation et surélévation de l'immeuble. Plan du Laboratoire Louis Paulin 26 rue de Créqui. Transformation et surélévation de l'immeuble. Plan du rez-de-chaussée / Cabinet Zumbrummen, 13 avril 1929.** Echelle 1 : 50 (Arch. mun. Lyon. 339 WP 316)
- **Laboratoire Louis Paulin 26 rue de Créqui. Transformation et surélévation de l'immeuble. Plan du Laboratoire Louis Paulin 26 rue de Créqui. Transformation et surélévation de l'immeuble. Plan du 1er étage/ Cabinet Zumbrummen, 12 avril 1929.** Echelle 1 : 50 (Arch. mun. Lyon. 339 WP 316)
- **Laboratoire Louis Paulin 26 rue de Créqui. Coupe transversale / Cabinet Zumbrummen, 12 avril 1929.** **Laboratoire Louis Paulin 26 rue de Créqui. Coupe transversale / Cabinet Zumbrummen, 12 avril 1929.** Echelle 1 : 50 (Arch. mun. Lyon. 339 WP 316)

Illustrations

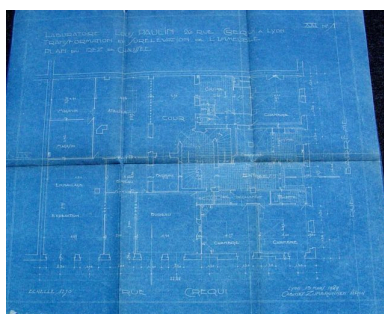

Plan du rez-de-chaussée
Phot. Anaïs Beccaria
IVR82_20046903702NUCA

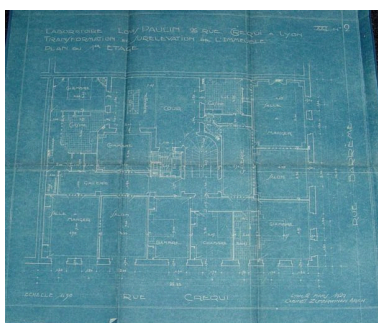

Plan du 1er étage
Phot. Anaïs Beccaria
IVR82_20046903703NUCA

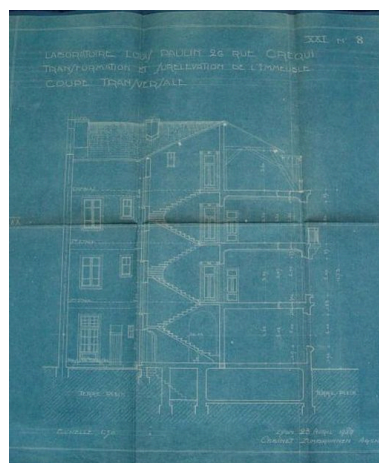

Coupe transversale
Phot. Anaïs Beccaria
IVR82_20046903704NUCA



Vue générale
Phot. Maryannick Chalabi
IVR82_20046903047NUCA



Façade rue Barrême
Phot. Maryannick Chalabi
IVR82_20046903052NUCA



Porte d'entrée 18 rue Barrême
Phot. Maryannick Chalabi
IVR82_20046903053NUCA



Porte d'entrée 26 rue de Créqui
Phot. Maryannick Chalabi
IVR82_20046903051NUCA



Oculi sur la façade rue de Créqui
Phot. Maryannick Chalabi
IVR82_20046903048NUCA



Balconnets du 2e étage
Phot. Maryannick Chalabi
IVR82_20046903049NUCA



Vue de l'étage de combles
Phot. Maryannick Chalabi
IVR82_20046903050NUCA



Élévation postérieure :
l'escalier construit dans l'angle
Phot. Maryannick Chalabi
IVR82_20046903606NUCA



Revers de la porte
d'entrée, rue Barrême
Phot. Maryannick Chalabi
IVR82_20046903054NUCA



Vue du vestibule
Phot. Maryannick Chalabi
IVR82_20046903607NUCA



Vue des boîtes aux lettres
Phot. Maryannick Chalabi
IVR82_20046903608NUCA

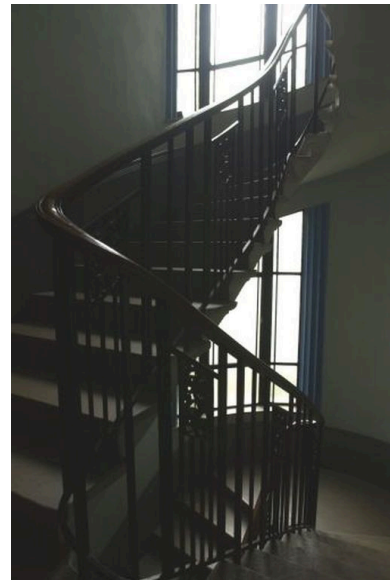

Vue de l'escalier
Phot. Maryannick Chalabi
IVR82_20046903609NUCA

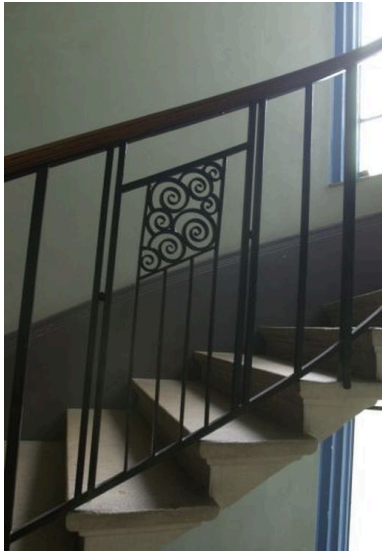

Détail de la rampe d'escalier
Phot. Maryannick Chalabi
IVR82_20046903610NUCA



Vue d'une porte palière
Phot. Maryannick Chalabi
IVR82_20046903611NUCA

Dossiers liés

Dossiers de synthèse :

Présentation de l'étude de la ville de Lyon (IA69000216) Rhône-Alpes, Rhône, Lyon
Immeubles des Années Trente de la rive gauche (IA69006092) Lyon

Oeuvre(s) contenue(s) :

Auteur(s) du dossier : Anaïs Beccaria, Maryannick Chalabi

Copyright(s) : © Région Rhône-Alpes, Inventaire général du patrimoine culturel ; © Ville de Lyon



Plan du rez-de-chaussée

Référence du document reproduit :

- **Laboratoire Louis Paulin 26 rue de Créqui. Transformation et surélévation de l'immeuble. Plan du Laboratoire Louis Paulin 26 rue de Créqui. Transformation et surélévation de l'immeuble. Plan du rez-de-chaussée** / Cabinet Zumbrummen, 13 avril 1929. Echelle 1 : 50 (Arch. mun. Lyon. 339 WP 316)

IVR82_20046903702NUCA

Auteur de l'illustration : Anaïs Beccaria

© Région Rhône-Alpes, Inventaire général du patrimoine culturel ; © Ville de Lyon
reproduction soumise à autorisation du titulaire des droits d'exploitation

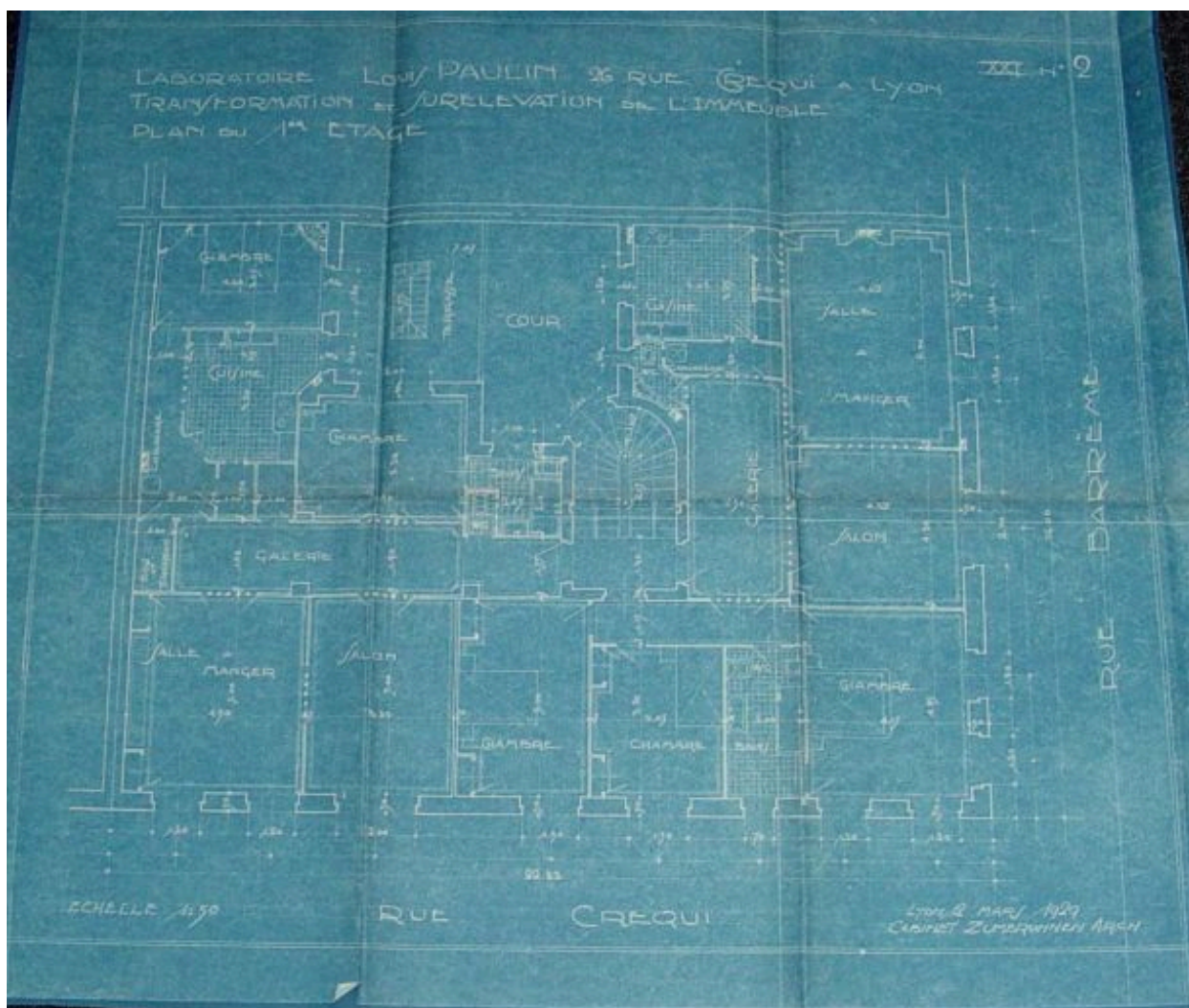

Plan du 1er étage

Référence du document reproduit :

- **Laboratoire Louis Paulin 26 rue de Créqui. Transformation et surélévation de l'immeuble. Plan du Laboratoire Louis Paulin 26 rue de Créqui. Transformation et surélévation de l'immeuble. Plan du 1er étage/** Cabinet Zumburmen, 12 avril 1929. Echelle 1 : 50 (Arch. mun. Lyon. 339 WP 316)

IVR82_20046903703NUCA

Auteur de l'illustration : Anaïs Beccaria

© Région Rhône-Alpes, Inventaire général du patrimoine culturel ; © Ville de Lyon
reproduction soumise à autorisation du titulaire des droits d'exploitation

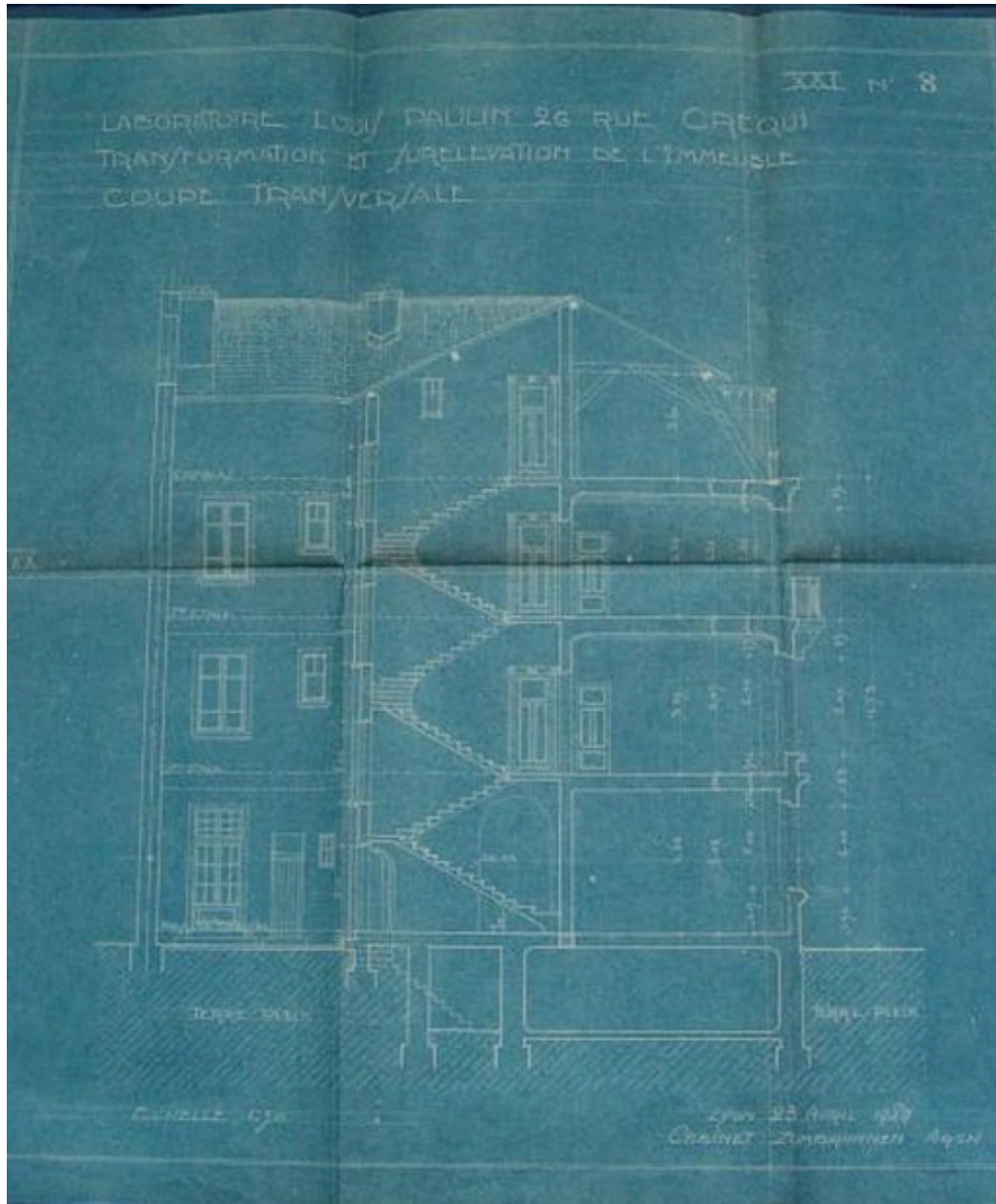

Coupe transversale

Référence du document reproduit :

- **Laboratoire Louis Paulin 26 rue de Créqui. Coupe transversale / Cabinet Zumburmen, 12 avril 1929.**
Laboratoire Louis Paulin 26 rue de Créqui. Coupe transversale / Cabinet Zumburmen, 12 avril 1929.
Echelle 1 : 50 (Arch. mun. Lyon. 339 WP 316)

IVR82_20046903704NUCA

Auteur de l'illustration : Anaïs Beccaria

© Région Rhône-Alpes, Inventaire général du patrimoine culturel ; © Ville de Lyon
reproduction soumise à autorisation du titulaire des droits d'exploitation



Vue générale

IVR82_20046903047NUCA

Auteur de l'illustration : Maryannick Chalabi

© Région Rhône-Alpes, Inventaire général du patrimoine culturel ; © Ville de Lyon
reproduction soumise à autorisation du titulaire des droits d'exploitation



Façade rue Barrême

IVR82_20046903052NUCA

Auteur de l'illustration : Maryannick Chalabi

© Région Rhône-Alpes, Inventaire général du patrimoine culturel ; © Ville de Lyon
reproduction soumise à autorisation du titulaire des droits d'exploitation



Porte d'entrée 18 rue Barrême

IVR82_20046903053NUCA

Auteur de l'illustration : Maryannick Chalabi

© Région Rhône-Alpes, Inventaire général du patrimoine culturel ; © Ville de Lyon
reproduction soumise à autorisation du titulaire des droits d'exploitation



Porte d'entrée 26 rue de Créqui

IVR82_20046903051NUCA

Auteur de l'illustration : Maryannick Chalabi

© Région Rhône-Alpes, Inventaire général du patrimoine culturel ; © Ville de Lyon
reproduction soumise à autorisation du titulaire des droits d'exploitation



Oculi sur la façade rue de Créqui

IVR82_20046903048NUCA

Auteur de l'illustration : Maryannick Chalabi

© Région Rhône-Alpes, Inventaire général du patrimoine culturel ; © Ville de Lyon
reproduction soumise à autorisation du titulaire des droits d'exploitation



Balconnets du 2e étage

IVR82_20046903049NUCA

Auteur de l'illustration : Maryannick Chalabi

© Région Rhône-Alpes, Inventaire général du patrimoine culturel ; © Ville de Lyon
reproduction soumise à autorisation du titulaire des droits d'exploitation



Vue de l'étage de combles

IVR82_20046903050NUCA

Auteur de l'illustration : Maryannick Chalabi

© Région Rhône-Alpes, Inventaire général du patrimoine culturel ; © Ville de Lyon
reproduction soumise à autorisation du titulaire des droits d'exploitation



Elévation postérieure : l'escalier construit dans l'angle

IVR82_20046903606NUCA

Auteur de l'illustration : Maryannick Chalabi

© Région Rhône-Alpes, Inventaire général du patrimoine culturel ; © Ville de Lyon
reproduction soumise à autorisation du titulaire des droits d'exploitation



Revers de la porte d'entrée, rue Barrême

IVR82_20046903054NUCA

Auteur de l'illustration : Maryannick Chalabi

© Région Rhône-Alpes, Inventaire général du patrimoine culturel ; © Ville de Lyon
reproduction soumise à autorisation du titulaire des droits d'exploitation



Vue du vestibule

IVR82_20046903607NUCA

Auteur de l'illustration : Maryannick Chalabi

© Région Rhône-Alpes, Inventaire général du patrimoine culturel ; © Ville de Lyon
reproduction soumise à autorisation du titulaire des droits d'exploitation



Vue des boîtes aux lettres

IVR82_20046903608NUCA

Auteur de l'illustration : Maryannick Chalabi

© Région Rhône-Alpes, Inventaire général du patrimoine culturel ; © Ville de Lyon
reproduction soumise à autorisation du titulaire des droits d'exploitation

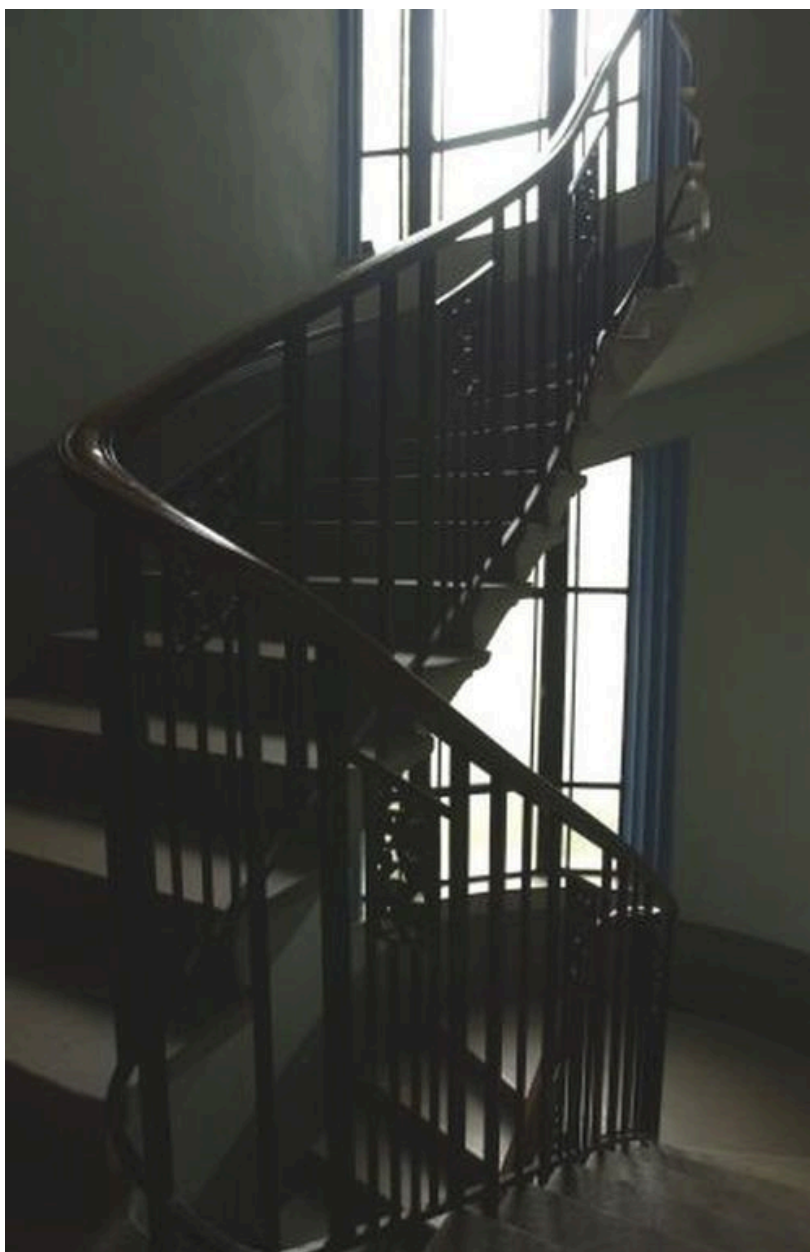

Vue de l'escalier

IVR82_20046903609NUCA

Auteur de l'illustration : Maryannick Chalabi

© Région Rhône-Alpes, Inventaire général du patrimoine culturel ; © Ville de Lyon
reproduction soumise à autorisation du titulaire des droits d'exploitation



Détail de la rampe d'escalier

IVR82_20046903610NUCA

Auteur de l'illustration : Maryannick Chalabi

© Région Rhône-Alpes, Inventaire général du patrimoine culturel ; © Ville de Lyon
reproduction soumise à autorisation du titulaire des droits d'exploitation



Vue d'une porte palière

IVR82_20046903611NUCA

Auteur de l'illustration : Maryannick Chalabi

© Région Rhône-Alpes, Inventaire général du patrimoine culturel ; © Ville de Lyon
reproduction soumise à autorisation du titulaire des droits d'exploitation