Lyon 1er
19, 20 quai Saint-Vincent

Immeuble

Références du dossier

Numéro de dossier : IA69000643
Date de l'enquête initiale : 2001
Date(s) de rédaction : 2001
Cadre de l'étude : inventaire topographique Inventaire de la Ville de Lyon
Degré d'étude : monographié

Désignation

Dénomination : immeuble
Parties constituantes non étudiées : garage de réparation automobile, terrasse en terre-plein

Compléments de localisation

Milieu d'implantation : en ville
Références cadastrales : 1999. AB 69, 70

Historique

Ensemble de 2 immeubles construits dans la dernière décennie du 18e siècle, réunis en un seul immeuble après la levée du premier cadastre. Dans le courant du 20e siècle, installation d'un garage de réparation automobile sur l'ensemble du rez-de-chaussée, entraînant la couverture des anciennes cours. Un permis de démolir à été déposé en mai 2001.

Période(s) principale(s) : 4e quart 18e siècle

Description

Eléments descriptifs

Typologies et état de conservation

État de conservation : menacé

Statut, intérêt et protection

Statut de la propriété : propriété privée

Illustrations

Façade sur le quai, vue depuis l'ouest
Phot. François Blanchetière
IVR82_20016901542NUCA

Façade sur le quai, vue depuis l'est
Phot. François Blanchetière
IVR82_20016901543NUCA

Pompe à essence en façade
Phot. François Blanchetière
IVR82_20016901544NUCA

Vue latérale depuis l'ouest
Phot. François Blanchetière
IVR82_20016901545NUCA

Vue de l'allée voûtée en berceau
Phot. François Blanchetière
IVR82_20016901546NUCA

Vue de l'allée voûtée en berceau
avec la retombée en arc-de-cloître
Phot. François Blanchetière
IVR82_20016901547NUCA

Escalier, vue prise depuis le repos vers le palier du premier étage
Phot. François Blanchetière
IVR82_20016901548NUCA

Escalier, vue prise depuis le repos vers le palier du deuxième étage
Phot. François Blanchetière
IVR82_20016901549NUCA

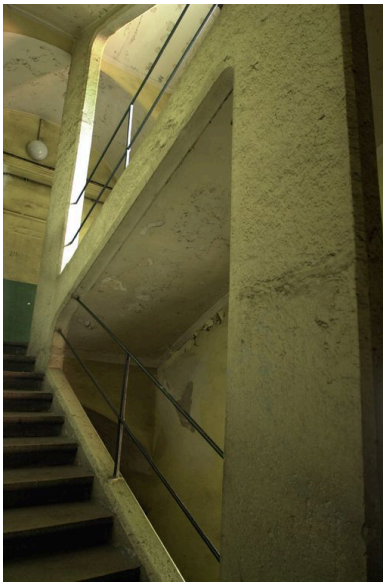

Détail du mur d'échiffre
Phot. François Blanchetière
IVR82_20016901550NUCA

Fenêtre du premier étage, dans la cage d'escalier
Phot. François Blanchetière
IVR82_20016901551NUCA

Détail de l'espagnolette de la fenêtre du premier étage
Phot. François Blanchetière
IVR82_20016901552NUCA

Vue de la coursière du deuxième étage vers le jardin en terrasse
Phot. François Blanchetière
IVR82_20016901553NUCA

Vue de la coursière du deuxième étage vers le corps sur rue
Phot. François Blanchetière
IVR82_20016901554NUCA

Dossiers liés

Dossiers de synthèse :
Présentation du secteur d'étude Lyon (IA69004589) Rhône-Alpes, Rhône, Lyon
Oeuvre(s) contenue(s) :

Auteur(s) du dossier : Bernard Ducouret, François Blanchetière
Copyright(s) : © Région Rhône-Alpes, Inventaire général du patrimoine culturel ; © Ville de Lyon

Façade sur le quai, vue depuis l'ouest

IVR82_20016901542NUCA
Auteur de l'illustration : François Blanchetière
© Région Rhône-Alpes, Inventaire général du patrimoine culturel ; © Ville de Lyon
reproduction soumise à autorisation du titulaire des droits d'exploitation

Façade sur le quai, vue depuis l'est

IVR82_20016901543NUCA
Auteur de l'illustration : François Blanchetière
© Région Rhône-Alpes, Inventaire général du patrimoine culturel ; © Ville de Lyon
reproduction soumise à autorisation du titulaire des droits d'exploitation

Pompe à essence en façade

IVR82_20016901544NUCA
Auteur de l'illustration : François Blanchetière
© Région Rhône-Alpes, Inventaire général du patrimoine culturel ; © Ville de Lyon
reproduction soumise à autorisation du titulaire des droits d'exploitation

Vue latérale depuis l'ouest

IVR82_20016901545NUCA
Auteur de l'illustration : François Blanchetière
© Région Rhône-Alpes, Inventaire général du patrimoine culturel ; © Ville de Lyon
reproduction soumise à autorisation du titulaire des droits d'exploitation

Vue de l'allée voûtée en berceau

IVR82_20016901546NUCA
Auteur de l'illustration : François Blanchetière
© Région Rhône-Alpes, Inventaire général du patrimoine culturel ; © Ville de Lyon
reproduction soumise à autorisation du titulaire des droits d'exploitation

Vue de l'allée voûtée en berceau avec la retombée en arc-de-cloître

IVR82_20016901547NUCA
Auteur de l'illustration : François Blanchetière
© Région Rhône-Alpes, Inventaire général du patrimoine culturel ; © Ville de Lyon
reproduction soumise à autorisation du titulaire des droits d'exploitation

Escalier, vue prise depuis le repos vers le palier du premier étage

IVR82_20016901548NUCA
Auteur de l'illustration : François Blanchetière
© Région Rhône-Alpes, Inventaire général du patrimoine culturel ; © Ville de Lyon
reproduction soumise à autorisation du titulaire des droits d'exploitation

Escalier, vue prise depuis le repos vers le palier du deuxième étage

IVR82_20016901549NUCA
Auteur de l'illustration : François Blanchetière
© Région Rhône-Alpes, Inventaire général du patrimoine culturel ; © Ville de Lyon
reproduction soumise à autorisation du titulaire des droits d'exploitation

Détail du mur d'échiffre

IVR82_20016901550NUCA
Auteur de l'illustration : François Blanchetière
© Région Rhône-Alpes, Inventaire général du patrimoine culturel ; © Ville de Lyon
reproduction soumise à autorisation du titulaire des droits d'exploitation

Fenêtre du premier étage, dans la cage d'escalier

IVR82_20016901551NUCA
Auteur de l'illustration : François Blanchetière
© Région Rhône-Alpes, Inventaire général du patrimoine culturel ; © Ville de Lyon
reproduction soumise à autorisation du titulaire des droits d'exploitation

Détail de l'espagnolette de la fenêtre du premier étage

IVR82_20016901552NUCA
Auteur de l'illustration : François Blanchetière
© Région Rhône-Alpes, Inventaire général du patrimoine culturel ; © Ville de Lyon
reproduction soumise à autorisation du titulaire des droits d'exploitation

Vue de la coursière du deuxième étage vers le jardin en terrasse

IVR82_20016901553NUCA
Auteur de l'illustration : François Blanchetière
© Région Rhône-Alpes, Inventaire général du patrimoine culturel ; © Ville de Lyon
reproduction soumise à autorisation du titulaire des droits d'exploitation

Vue de la coursière du deuxième étage vers le corps sur rue

IVR82_20016901554NUCA
Auteur de l'illustration : François Blanchetière
© Région Rhône-Alpes, Inventaire général du patrimoine culturel ; © Ville de Lyon
reproduction soumise à autorisation du titulaire des droits d'exploitation