Rhône-Alpes, Savoie
Saint-Bon-Tarentaise
les Tovets
rue de l' Eglise

Ensemble de deux confessionnaux

Références du dossier

Numéro de dossier : IM73000022
Date de l'enquête initiale : 1994
Date(s) de rédaction : 2008
Cadre de l'étude : enquête thématique régionale Stations de sports d'hiver
Degré d'étude : étudié

Désignation

Dénomination : confessionnal

Compléments de localisation

Milieu d'implantation : en ville

Historique

Le mobilier intérieur de l' église, construite en 1953, sur les plans de l' architecte Denys Pradelle, est conçu par l' Atelier d' architecture de Courchevel, avec la collaboration de Madeleine Baudry, qui avait fait ses études d' architecte d' intérieur en Belgique.

Période(s) principale(s) : 3e quart 20e siècle
Auteur(s) de l'oeuvre : Madeleine Baudry (architecte)
Atelier ou école : Atelier d'architecture: de Courchevel (atelier)
Nom historique du lieu d'exécution : Rhône-Alpes, 73, Saint-Bon-Tarentaise

Description

Les confessionnaux sont conçus comme un rideau de lattes, scellées dans le sol par des éléments tubulaires et maintenues en haut et en bas par deux traverses ; une autre traverse perpendiculaire fixe les lattes au mur du fond. La grille de séparation intérieure est faite de lattes de chêne enfilées sur de fins tubes de métal.

Eléments descriptifs

Catégorie(s) technique(s) : menuiserie

Matériaux : chêne ; métal

Mesures :
h = 326 ; l = 315 ; pr = 133

Statut, intérêt et protection

Intérêt de l'œuvre : à signaler
Statut de la propriété : propriété privée

Illustrations

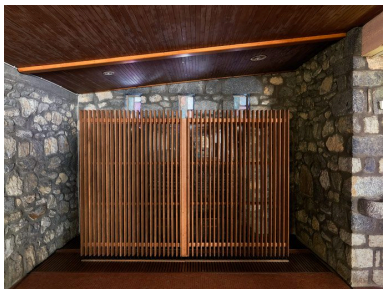

Vue générale
Phot. Eric Dessert
IVR82_20107304972NUCA

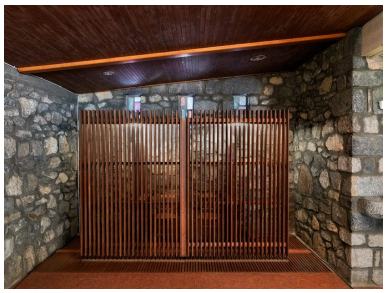

Vue générale
Phot. Eric Dessert
IVR82_20107304971NUCA

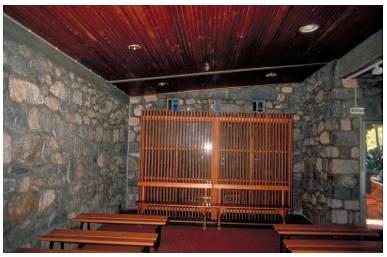

Vue générale
Phot. Jean-François Lyon-Caen
IVR82_19987300132ZA

Dossiers liés

Oeuvre(s) contenue(s) :

Auteur(s) du dossier : Jean-François Lyon-Caen, Jean-Paul Brusson, Maryannick Chalabi
Copyright(s) : © Région Rhône-Alpes, Inventaire général du patrimoine culturel ; © Ville de Lyon ; © Ecole d'architecture de Grenoble

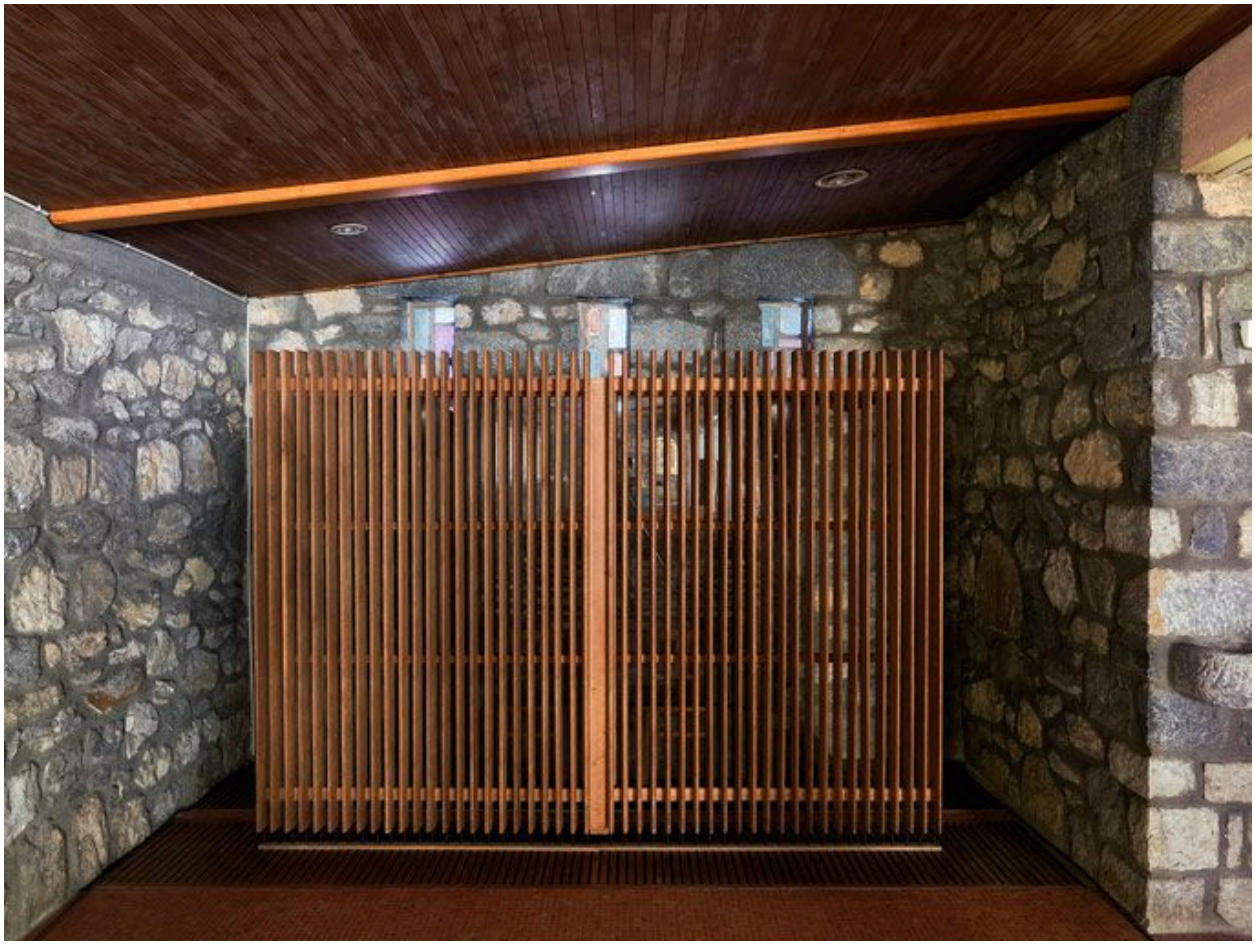

Vue générale

IVR82_20107304972NUCA
Auteur de l'illustration : Eric Dessert
© Région Rhône-Alpes, Inventaire général du patrimoine culturel
reproduction soumise à autorisation du titulaire des droits d'exploitation

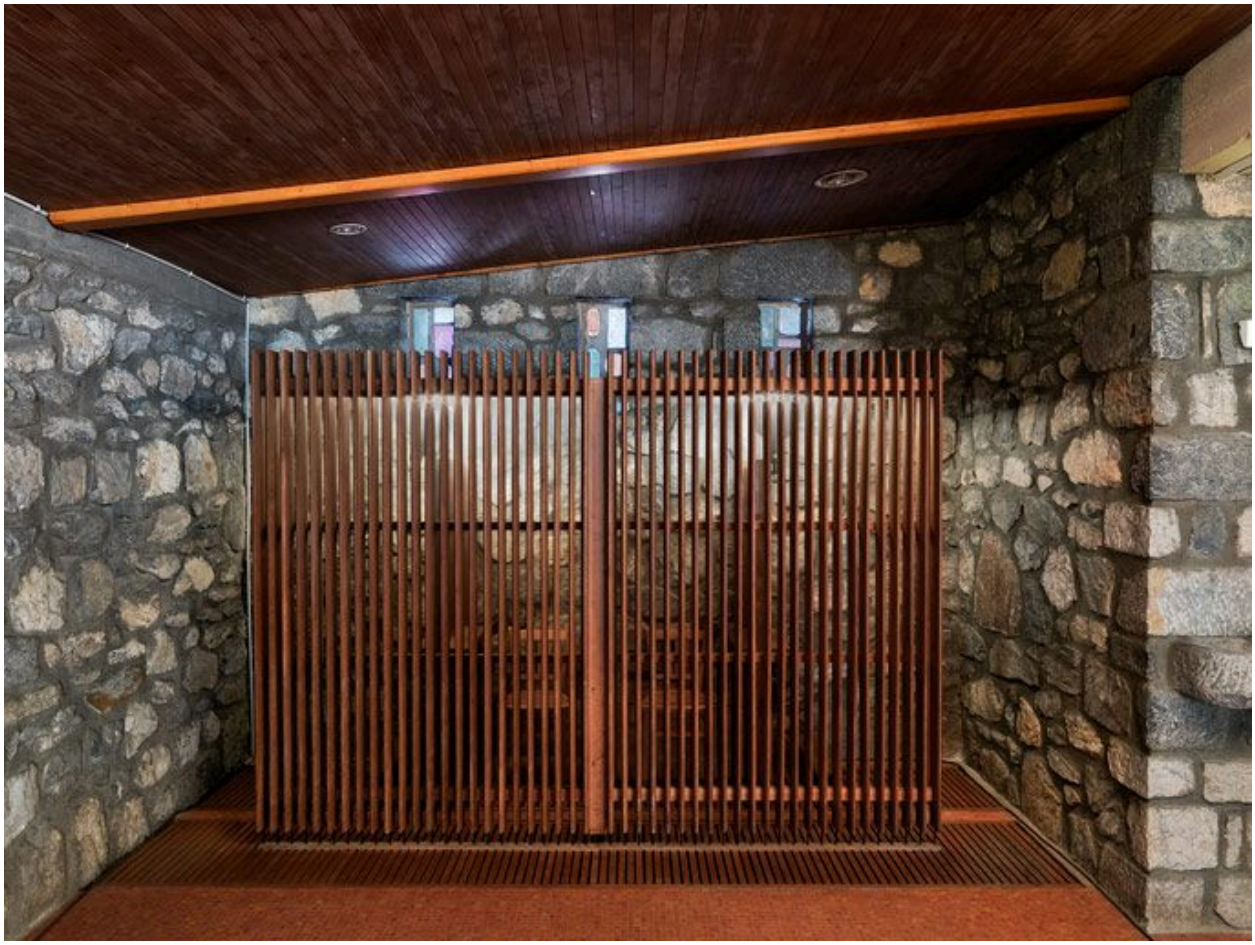

Vue générale

IVR82_20107304971NUCA
Auteur de l'illustration : Eric Dessert
© Région Rhône-Alpes, Inventaire général du patrimoine culturel
reproduction soumise à autorisation du titulaire des droits d'exploitation

Vue générale

IVR82_19987300132ZA
Auteur de l'illustration : Jean-François Lyon-Caen
Date de prise de vue : 1995
© Région Rhône-Alpes, Inventaire général du patrimoine culturel
reproduction soumise à autorisation du titulaire des droits d'exploitation