



Lyon 3e
66 cours Lafayette

Immeuble

Références du dossier

Numéro de dossier : IA69006067
Date de l'enquête initiale : 2004
Date(s) de rédaction : 2004
Cadre de l'étude : inventaire topographique Inventaire de la Ville de Lyon
Degré d'étude : repéré

Désignation

Dénomination : immeuble
Parties constituantes non étudiées : conciergerie

Compléments de localisation

Milieu d'implantation : en ville
Références cadastrales : 1999, AC, 34

Historique

Immeuble d'habitation construit pour M. Desflaches par l'architecte Zumbrummen. La demande du permis de construire est acceptée le 26 avril 1930 et la construction s'achève le 30 septembre 1932.

Période(s) principale(s) : 2e quart 20e siècle
Dates : 1930 (daté par source)
Auteur(s) de l'oeuvre : Zumbrummen (architecte, attribution par source)

Description

Immeuble à un corps de bâtiment sans cour, à l'angle du cours Lafayette et de la rue de Créqui. Il s'élève sur 6 étages et 5 travées cours Lafayette et 5 travées rue de Créqui. L'élévation est rythmée horizontalement par des bandeaux et par le balcon filant du cinquième étage. Le décor est soigné : cannelures au rez-de-chaussée, ferronnerie. L'entrée est centrale sur le cours Lafayette. A l'intérieur, le vestibule donne accès à l'escalier et à l'ascenseur, d'origine. L'escalier, à une volée, est situé en fond de parcelle.

Éléments descriptifs

Étage(s) ou vaisseau(x) : 5 étages carrés, étage de comble
Élévations extérieures : élévation à travées
Escaliers : escalier dans-oeuvre : escalier tournant à retours avec jour
Autres organes de circulations : ascenseur

Typologies et état de conservation

Typologies : immeuble à un corps de bâtiment
État de conservation : bon état

Décor

Techniques : ferronnerie, vitrail, menuiserie
Précision sur les représentations :

Vitrail éclairant la cage d'escalier en verre granulé jaune.

Statut, intérêt et protection

Statut de la propriété : propriété privée

Références documentaires

Documents d'archive

- Arch. mun. Lyon. 339 WP 037. Registre de permis de construire du 1er janvier 1929 au 12 novembre 1930. Acte du 26 avril 1930.

Illustrations



Plan d'évacuation
Phot. Anaïs Beccaria
IVR82_20046903405NUCA



Vue générale de l'élévation
Phot. Anaïs Beccaria
IVR82_20046903406NUCA

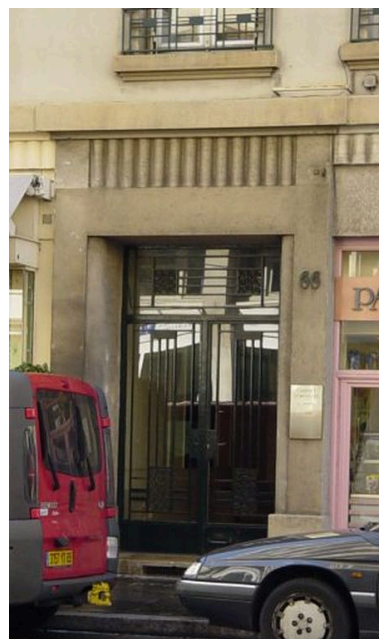

Porte d'entrée
Phot. Anaïs Beccaria
IVR82_20046903407NUCA

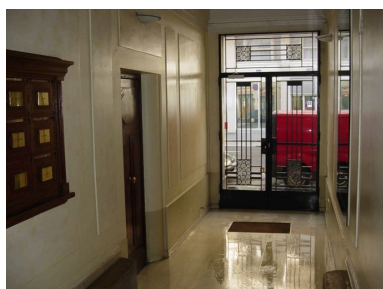

Vue du vestibule
Phot. Anaïs Beccaria
IVR82_20046903408NUCA



Ascenseur et départ de l'escalier
Phot. Anaïs Beccaria
IVR82_20046903409NUCA



Porte palière
Phot. Anaïs Beccaria
IVR82_20046903410NUCA



Loge de concierge
Phot. Anaïs Beccaria
IVR82_20046903411NUCA



Vitrail éclairant la cage d'escalier
Phot. Anaïs Beccaria
IVR82_20046903412NUCA

Dossiers liés

Dossiers de synthèse :

Présentation de l'étude de la ville de Lyon (IA69000216) Rhône-Alpes, Rhône, Lyon
Immeubles des Années Trente de la rive gauche (IA69006092) Lyon

Oeuvre(s) contenue(s) :

Auteur(s) du dossier : Anaïs Beccaria, Maryannick Chalabi

Copyright(s) : © Région Rhône-Alpes, Inventaire général du patrimoine culturel ; © Ville de Lyon

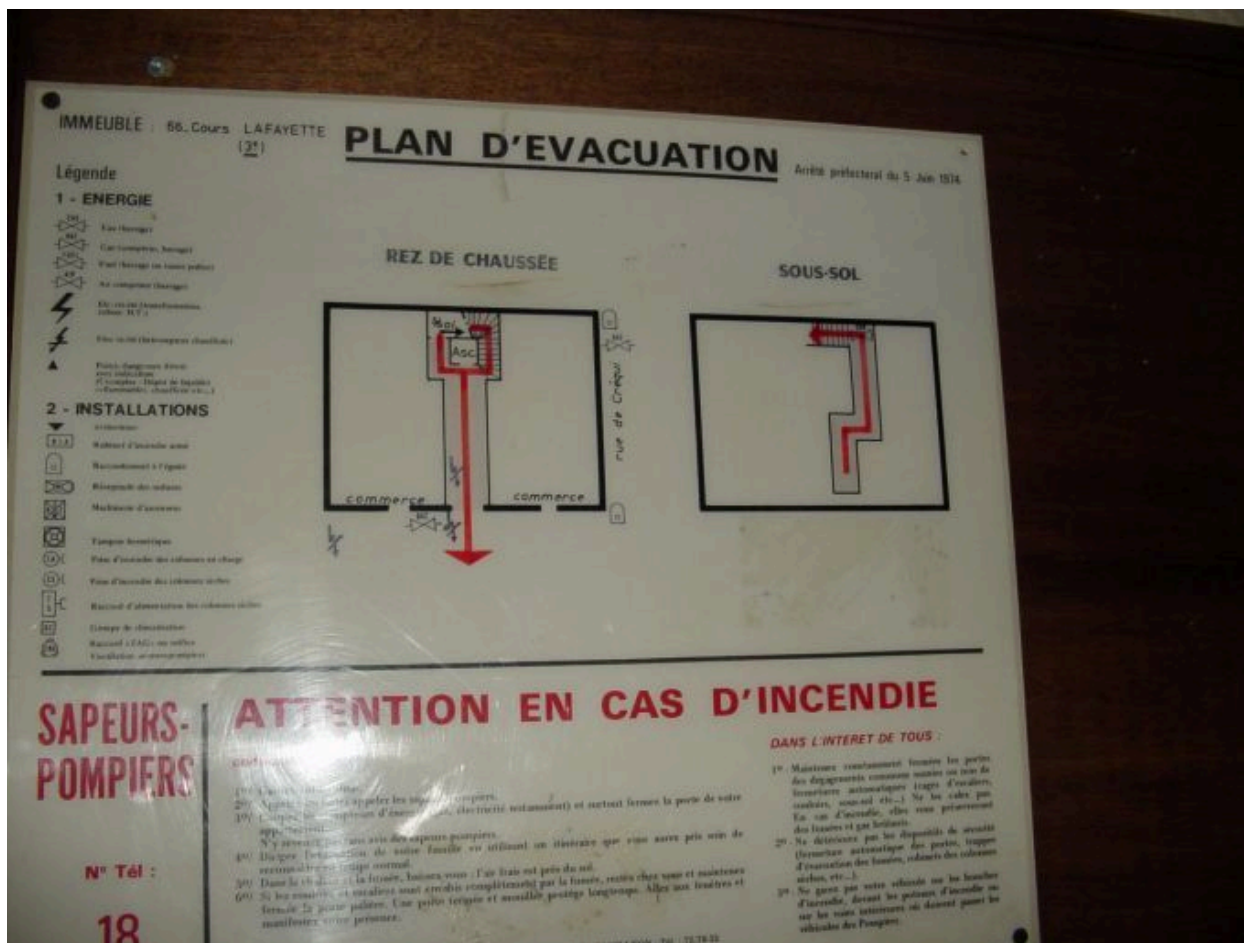

Plan d'évacuation

IVR82_20046903405NUCA

Auteur de l'illustration : Anaïs Beccaria

© Région Rhône-Alpes, Inventaire général du patrimoine culturel ; © Ville de Lyon
reproduction soumise à autorisation du titulaire des droits d'exploitation



Vue générale de l'élévation

IVR82_20046903406NUCA

Auteur de l'illustration : Anaïs Beccaria

© Région Rhône-Alpes, Inventaire général du patrimoine culturel ; © Ville de Lyon
reproduction soumise à autorisation du titulaire des droits d'exploitation



Porte d'entrée

IVR82_20046903407NUCA

Auteur de l'illustration : Anaïs Beccaria

© Région Rhône-Alpes, Inventaire général du patrimoine culturel ; © Ville de Lyon
reproduction soumise à autorisation du titulaire des droits d'exploitation



Vue du vestibule

IVR82_20046903408NUCA

Auteur de l'illustration : Anaïs Beccaria

© Région Rhône-Alpes, Inventaire général du patrimoine culturel ; © Ville de Lyon
reproduction soumise à autorisation du titulaire des droits d'exploitation



Ascenseur et départ de l'escalier

IVR82_20046903409NUCA

Auteur de l'illustration : Anaïs Beccaria

© Région Rhône-Alpes, Inventaire général du patrimoine culturel ; © Ville de Lyon
reproduction soumise à autorisation du titulaire des droits d'exploitation



Porte palière

IVR82_20046903410NUCA

Auteur de l'illustration : Anaïs Beccaria

© Région Rhône-Alpes, Inventaire général du patrimoine culturel ; © Ville de Lyon
reproduction soumise à autorisation du titulaire des droits d'exploitation



Loge de concierge

IVR82_20046903411NUCA

Auteur de l'illustration : Anaïs Beccaria

© Région Rhône-Alpes, Inventaire général du patrimoine culturel ; © Ville de Lyon
reproduction soumise à autorisation du titulaire des droits d'exploitation



Vitrail éclairant la cage d'escalier

IVR82_20046903412NUCA

Auteur de l'illustration : Anaïs Beccaria

© Région Rhône-Alpes, Inventaire général du patrimoine culturel ; © Ville de Lyon
reproduction soumise à autorisation du titulaire des droits d'exploitation