



Auvergne, Puy-de-Dôme
Randan
place Adélaïde d'Orléans

Ensemble d'assiettes (2)

Références du dossier

Numéro de dossier : IM63009900

Date de l'enquête initiale : 2025

Date(s) de rédaction : 2025

Cadre de l'étude : opération ponctuelle Inventaire du fonds mobilier du domaine royal de Randan

Degré d'étude : étudié

Désignation

Dénomination : assiette

Compléments de localisation

Historique

Partie d'un service de table en porcelaine de Paris de la manufacture Nast. La présence de décors en relief réalisés à la molette, procédé pour lequel Jean Népomucène Herman Nast déposa un brevet en 1810, ce que confirme l'inscription relevée sur les pièces - "Nast à Paris par brevet d'invention" - permet d'estimer la date de fabrication, dans une fourchette allant de 1810 à 1817, année de décès du fondateur. En effet, après sa disparition, ses fils Henri et François poursuivirent la production mais sous le nom de Nast frères, comme indiqué alors sur les objets.

Au début du XX^e siècle, à l'époque de la comtesse de Paris Isabelle d'Orléans, une centaine de pièces du service se trouvait au château de Randan.

Période(s) principale(s) : 1er quart 19e siècle

Auteur(s) de l'oeuvre : Nast (céramiste)

Personne(s) liée(s) à l'histoire de l'oeuvre : Isabelle Orléans d' (propriétaire)

Lieu d'exécution : Île-de-France, Paris, Paris

Description

Assiettes d'un service de table en porcelaine, au marli couleur pourpre, encadré de deux filets or brillants et bordé d'une frise de feuilles d'eau en relief, réalisée à la molette, de couleur or mat. Le centre du bassin est orné d'un bouquet de fleurs peint sur fond blanc.

Éléments descriptifs

Catégorie(s) technique(s) : céramique

Matériaux : porcelaine décor à la molette

Mesures : d : 22,2 cm h : 2,7 cm

Représentations :

fleur

feuille d'eau

filet

Inscriptions & marques : inscription concernant le fabricant (sur l'oeuvre, peint)

Précisions et transcriptions :

Au revers, en cursives or : Nast à Paris par brevet (sic) d'invention.

État de conservation

bon état

Statut, intérêt et protection

Statut de la propriété : propriété de la région

Références documentaires

Bibliographie

- **Porcelaine de Paris : 1770-1850**
Porcelaine de Paris [Texte imprimé] : 1770-1850 / Régine de Plinval de Guillebon ; Paris : Vilo ; Fribourg : Office du livre, 1972
Région Auvergne-Rhône-Alpes, SRI, site de Clermont : CER.006

Données complémentaires

F-MDT-Randan

Numéro d'inventaire	DR 2023-719 et DR 2023-720
---------------------	----------------------------

Illustrations



Vue générale
Phot. Nathalie BuysSENS
IVR84_20256300901NUCA



Vue générale du revers
Phot. Nathalie BuysSENS
IVR84_20256300902NUCA



Détail des inscriptions
Phot. Nathalie BuysSENS
IVR84_20256300903NUCA

Dossiers liés

Est partie constituante de : Ensemble de vaisselle, partie d'un service de table du porcelainier Nast (IM63009899) Auvergne, Puy-de-Dôme, Randan, place Adélaïde d'Orléans

Oeuvre(s) partie(s) constituante(s) étudiée(s) : Assiette n° 2 (IM63009902) Auvergne, Puy-de-Dôme, Randan, place Adélaïde d'Orléans

Oeuvre(s) partie(s) constituante(s) étudiée(s) : Assiette n° 1 (IM63009901) Auvergne, Puy-de-Dôme, Randan, place Adélaïde d'Orléans

Auteur(s) du dossier : Nathalie BuysSENS, Nathalie BuysSENS

Copyright(s) : © Région Auvergne-Rhône-Alpes, Inventaire général du patrimoine culturel



Vue générale

IVR84_20256300901NUCA

Auteur de l'illustration : Nathalie Buysens

© Région Auvergne-Rhône-Alpes, Inventaire général du patrimoine culturel
communication libre, reproduction soumise à autorisation



Vue générale du revers

IVR84_20256300902NUCA

Auteur de l'illustration : Nathalie Buysens

© Région Auvergne-Rhône-Alpes, Inventaire général du patrimoine culturel
communication libre, reproduction soumise à autorisation

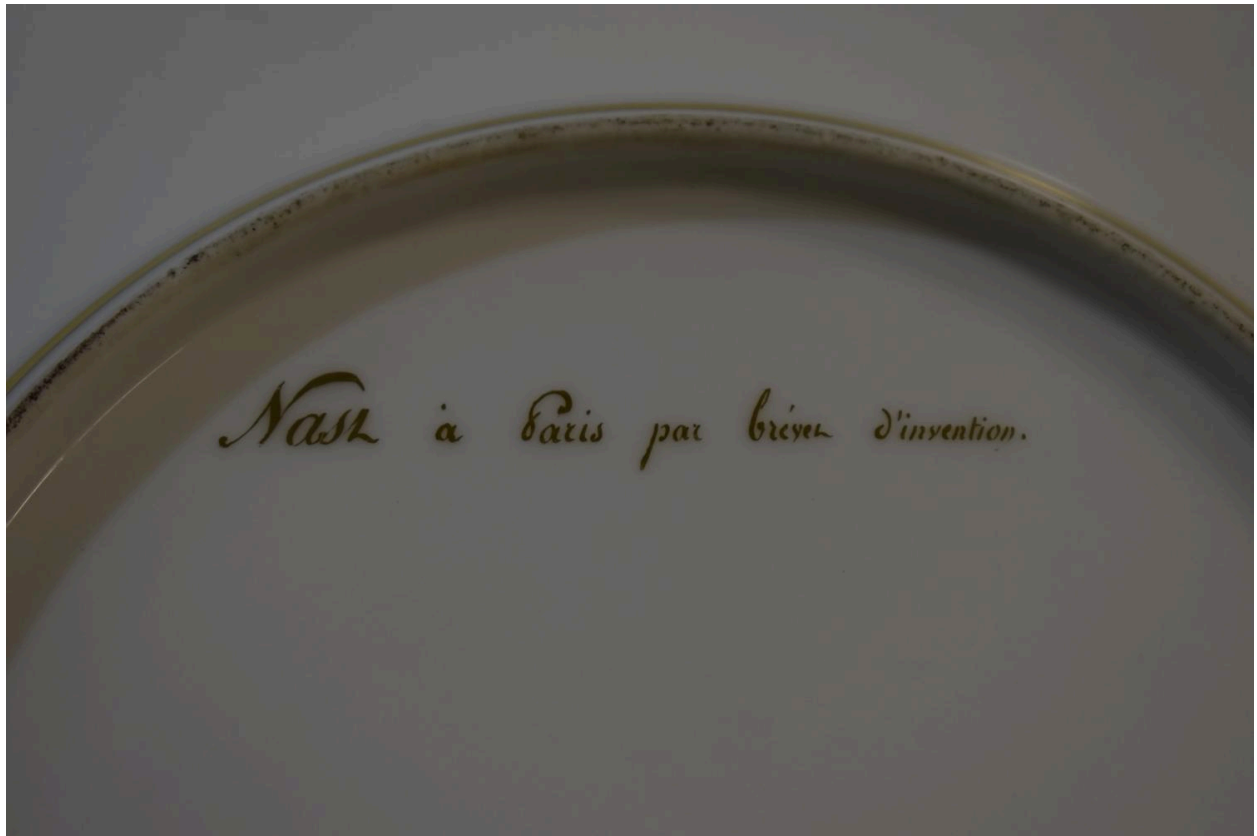

Détail des inscriptions

IVR84_20256300903NUCA

Auteur de l'illustration : Nathalie Buysens

© Région Auvergne-Rhône-Alpes, Inventaire général du patrimoine culturel
communication libre, reproduction soumise à autorisation