



Rhône-Alpes, Ain  
Villeneuve  
136 route de Villefranche

## École de garçons

### Références du dossier

Numéro de dossier : IA01000747

Date de l'enquête initiale : 2020

Date(s) de rédaction : 2021

Cadre de l'étude : inventaire topographique Pays d'art et d'histoire de Trévoux Dombes Saône Vallée

Degré d'étude : étudié

### Désignation

Dénomination : école primaire

Genre du destinataire : de garçons

Parties constituantes non étudiées : jardin, remise de matériel d'incendie

### Compléments de localisation

Milieu d'implantation : en village

Références cadastrales : 2020, D, 61, 589, 603

### Historique

La commune se porte acquéreur des parcelles cadastrées D83, 84 et 85 auprès de Me Duplessis, le 5 juin 1882, pour un montant de 120.000 Frs. Cette acquisition complète celle de 2 autres parcelles, survenue en 1880, pour 2070 Frs auprès des sieurs Guillard et Nicollet. Elle avait préalablement approuvé plans et devis de François Genéty le 10 mai 1879. La construction commence en 1882. Le procès-verbal de réception définitif est prononcé le 6 mars 1883.

Période(s) principale(s) : 4e quart 19e siècle ()

Dates : 1883 (daté par source)

Auteur(s) de l'oeuvre : François Genéty (architecte, attribution par source)

### Description

Bâtiment construit sur 2 niveaux, à 6 travées sur cour. L'entrée est ménagée sur le pignon, les piédroits moulurés soutiennent un entablement à corniche et denticules. Le préau est couvert d'un toit à longs pans à tuiles mécaniques, soutenu par 6 poteaux de bois sur blocs de calcaires trapézoïdaux, supportant les fermes de la charpente. Les murs en pisé sont montés sur un solin de moellon de calcaire et galets. Le mur ouest est soutenu à l'extérieur par trois contreforts. À l'extrémité nord de la cour sont construits deux pavillons, dont l'un servait de remise pour la pompe à incendie.

### Éléments descriptifs

Matériau(x) du gros-oeuvre, mise en oeuvre et revêtement : calcaire, moellon, enduit ; brique et pierre ; pisé, galet

Matériau(x) de couverture : tuile creuse mécanique

Étage(s) ou vaisseau(x) : rez-de-chaussée surélevé, 1 étage carré

Type(s) de couverture : toit à longs pans, croupe

Escaliers : escalier intérieur

### Statut, intérêt et protection

Statut de la propriété : propriété de la commune

## Références documentaires

### Documents d'archive

- **AD Ain. 2 O Villeneuve 5. Bâtiments communaux, édifices scolaires, école de filles, deux écoles. (1900-1912)**  
AD Ain. 2 O Villeneuve 5. **Bâtiments communaux, édifices scolaires, école de filles, deux écoles.**  
Appropriation des salles de classe et des logements des instituteurs dans les deux écoles (1912). Construction de l'école de filles et travaux supplémentaires (1900-1908), 1900-1912.  
AD Ain : 2 O Villeneuve 5
- **AC Villeneuve. M2. Écoles. (1827-1994)**  
AC Villeneuve. M2. **Écoles.** Maison d'école de garçons, construction : devis estimatif, état des honoraires, état récapitulatif des dépenses (1827, 1832, 1879). Cantine scolaire de 70 rationnaires, construction : acquisition de terrain, acte notarié, projet, architecte, financement, procès-verbaux d'adjudication, annonce officielle et légale, affiche, pièces contractuelles, avenants, réunions de chantier, réception des travaux, plans, factures, certificats de paiement, décompte général et définitif, mémoires des travaux, correspondance (1968-1971). École des garçons, aménagement du bâtiment et de la cour d'école : projet, architecte, financement, appel d'offres, pièces contractuelles, réunions de chantier, réception des travaux, plans, factures, certificats de paiement, mémoires des travaux, correspondance (1974-1978). École des filles : installation et entretien du chauffage central (1975-1994). 1827-1994.  
AC Villeneuve : M2

### Documents figurés

- **Plan des parcelles à acquérir pour l'emplacement de la maison d'école projetée / François Genéty (AD de l'Ain. 2 O Villeneuve 5)**  
**Plan des parcelles à acquérir pour l'emplacement de la maison d'école projetée / François Genéty,** architecte. 1er mai 1879. 1:20. 1 plan papier, aquarelle (AD de l'Ain. 2 O Villeneuve 5).  
AD Ain : 2 O Villeneuve 5
- **Commune de Villeneuve. Maison d'école : plan du rez-de-chaussée, du 1er étage / François Genéty (AD de l'Ain. 2 O Villeneuve 5)**  
**Commune de Villeneuve. Maison d'école : plan du rez-de-chaussée, du 1er étage / François Genéty,** architecte. 1er mai 1879. 1:100. 1 plan, calque, coul. (AD de l'Ain. 2 O Villeneuve 5).  
AD Ain : 2 O Villeneuve 5

### Bibliographie

- **Richesses touristiques et archéologiques du canton de Saint-Trivier-sur-Moignans. 2000.**  
BERTHET, Jacques, RENOUX, Carine. **Richesses touristiques et archéologiques du canton de Saint-Trivier-sur-Moignans.** Bourg-en-Bresse, 2000.  
p. 265

### Illustrations

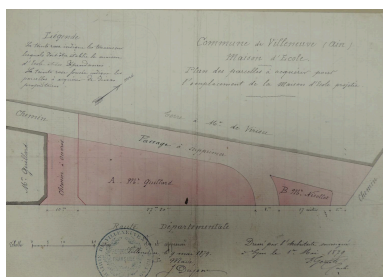

Plan des parcelles à acquérir,  
F. Genéty, 1879 (AD de  
l'Ain. 2 O Villeneuve 5).



Plan du rez-de-chaussée et du  
1er étage, F. Genéty, 1879 (AD  
de l'Ain. 2 O Villeneuve 5).



Vue d'ensemble depuis le nord.  
Phot. Elisabeth Dandel  
IVR84\_20210100064NUCA

Repro. Elisabeth Dandel,  
Autr. François Genéty  
IVR84\_20210100062NUCA



Vue générale depuis le portail :  
pavillons, cour, élévation nord.  
Phot. Elisabeth Dandel  
IVR84\_20210100065NUCA

Repro. Elisabeth Dandel,  
Autr. François Genéty  
IVR84\_20210100063NUCA



Vue latérale, élévation est.  
Phot. Elisabeth Dandel  
IVR84\_20210100066NUCA



Vue postérieure : ancien jardin de  
l'instituteur, clos par un mur en pisé.  
Phot. Elisabeth Dandel  
IVR84\_20210100067NUCA

## Dossiers liés

### Dossiers de synthèse :

Présentation de la commune de Villeneuve (IA01000735) Rhône-Alpes, Ain, Villeneuve

### Oeuvre(s) contenue(s) :

### Oeuvre(s) en rapport :

Village de Villeneuve (IA01000736) Rhône-Alpes, Ain, Villeneuve

Auteur(s) du dossier : Elisabeth Dandel

Copyright(s) : © Région Auvergne-Rhône-Alpes, Inventaire général du patrimoine culturel ; © Communauté de communes Dombes Saône Vallée

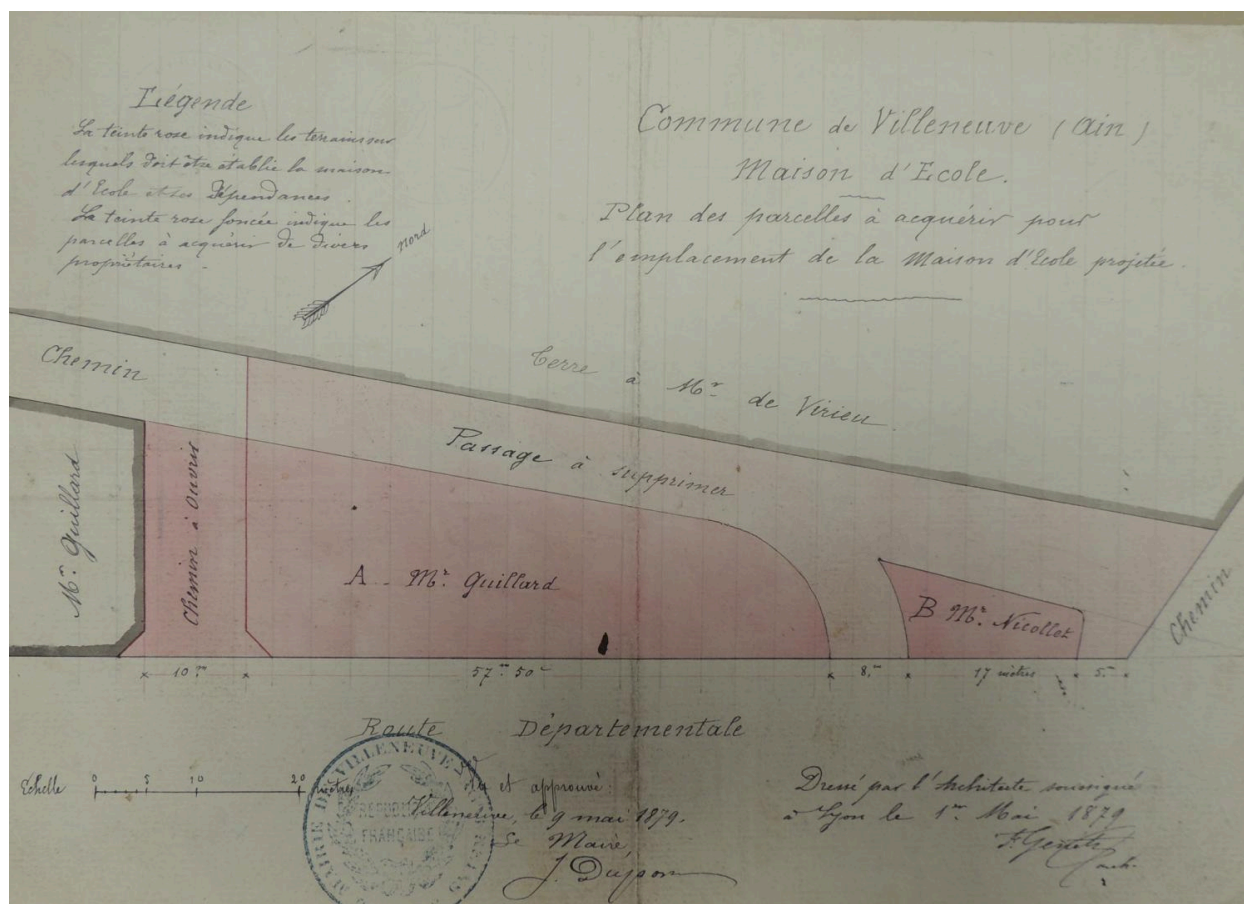

Plan des parcelles à acquérir, F. Genéty, 1879 (AD de l'Ain. 2 O Villeneuve 5).

Référence du document reproduit :

- **Plan des parcelles à acquérir pour l'emplacement de la maison d'école projetée / François Genéty (AD de l'Ain. 2 O Villeneuve 5)**  
**Plan des parcelles à acquérir pour l'emplacement de la maison d'école projetée / François Genéty**, architecte. 1er mai 1879. 1:20. 1 plan papier, aquarelle (AD de l'Ain. 2 O Villeneuve 5).  
AD Ain : 2 O Villeneuve 5

IVR84\_20210100062NUCA

Auteur de l'illustration (reproduction) : Elisabeth Dandel

Auteur du document reproduit : François Genéty

Date de prise de vue : 2020

© Archives départementales de l'Ain

reproduction soumise à autorisation du titulaire des droits d'exploitation

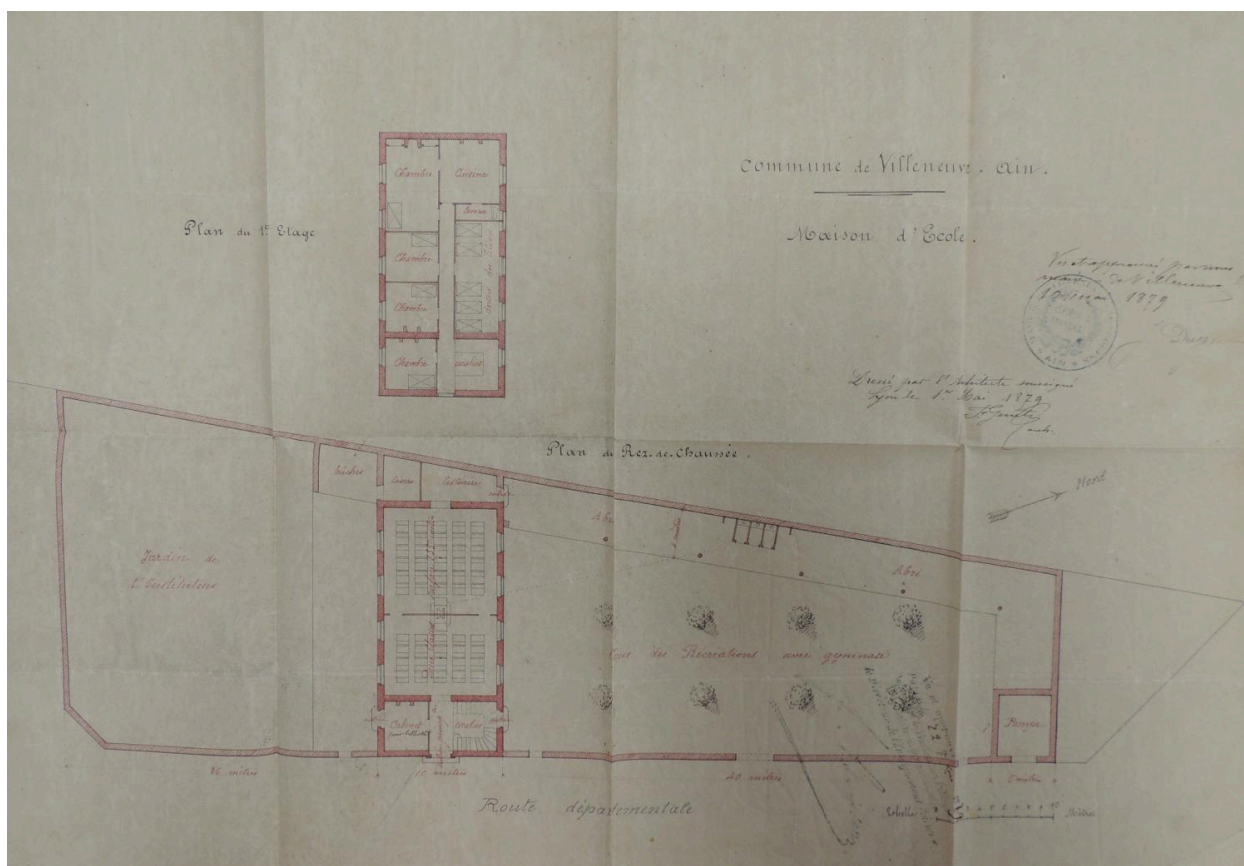

Plan du rez-de-chaussée et du 1er étage, F. Genéty, 1879 (AD de l'Ain. 2 O Villeneuve 5).

Référence du document reproduit :

- **Commune de Villeneuve. Maison d'école : plan du rez-de-chaussée, du 1er étage / François Genéty (AD de l'Ain. 2 O Villeneuve 5)**  
**Commune de Villeneuve. Maison d'école : plan du rez-de-chaussée, du 1er étage / François Genéty,** architecte. 1er mai 1879. 1:100. 1 plan, calque, coul. (AD de l'Ain. 2 O Villeneuve 5).  
AD Ain : 2 O Villeneuve 5

IVR84\_20210100063NUCA

Auteur de l'illustration (reproduction) : Elisabeth Dandel

Auteur du document reproduit : François Genéty

Date de prise de vue : 2020

© Archives départementales de l'Ain

reproduction soumise à autorisation du titulaire des droits d'exploitation



Vue d'ensemble depuis le nord.

IVR84\_20210100064NUCA

Auteur de l'illustration : Elisabeth Dandel

Date de prise de vue : 2021

© Communauté de communes Dombes Saône Vallée

reproduction soumise à autorisation du titulaire des droits d'exploitation



Vue générale depuis le portail : pavillons, cour, élévation nord.

IVR84\_20210100065NUCA

Auteur de l'illustration : Elisabeth Dandel

Date de prise de vue : 2021

© Communauté de communes Dombes Saône Vallée

reproduction soumise à autorisation du titulaire des droits d'exploitation



Vue latérale, élévation est.

IVR84\_20210100066NUCA

Auteur de l'illustration : Elisabeth Dandel

Date de prise de vue : 2021

© Communauté de communes Dombes Saône Vallée

reproduction soumise à autorisation du titulaire des droits d'exploitation





Vue postérieure : ancien jardin de l'instituteur, clos par un mur en pisé.

IVR84\_20210100067NUCA

Auteur de l'illustration : Elisabeth Dandel

Date de prise de vue : 2021

© Communauté de communes Dombes Saône Vallée

reproduction soumise à autorisation du titulaire des droits d'exploitation