Rhône-Alpes, Ain
Nantua
avenue du Lac
Lycée polyvalent Xavier-Bichat

Installation : Les Eaux d'en haut

Références du dossier

Numéro de dossier : IM01001133
Date de l'enquête initiale : 2010
Date(s) de rédaction : 2020
Cadre de l'étude : enquête thématique régionale 1% artistique
Degré d'étude : étudié

Désignation

Dénomination : installation
Titres : Les Eaux d'en haut

Compléments de localisation

Milieu d'implantation : en ville
Références cadastrales : 2017, AB, 1028
Emplacement dans l'édifice : CDI du lycée

Historique

Œuvre installée en 2000. Les gouttes sont produites dans les Cristalleries royales de Champagne, à Bayel.

Période(s) principale(s) : limite 20e siècle 21e siècle ()
Dates : 2000 (daté par source)
Auteur(s) de l'oeuvre : Hélène Mugot (sculpteur, attribution par source)

Description

L'œuvre comprend 2000 gouttes en cristal, de quatre tailles différentes, suspendues au plafond du CDI dont l'inclinaison est rattrapée par l'accrochage des gouttes. Une série de mélodies cristallines remplace la sonnerie du lycée. Chaque goutte en cristal fondu présente une extrémité annelée facilitant son accrochage par un fil de nylon. Ce dernier, passé dans l'anneau, est noué et collé. Il passe ensuite dans une plaquette rectangulaire percée et retenue par un nœud et une perle en plastique. La plaquette est ensuite insérée dans les rainures du plafond. Ce dernier est rythmé par des carrés comprenant 16 groupes de 6 rainures parallèles à la longueur de la salle. On trouve donc 6 carrés dans la largeur et 32 carrés dans la longueur, soit un total de 192 carrés. Chaque carré supporte entre 7 et 10 gouttes. Les mélodies sont enregistrées dans le disque dur d'un ordinateur ; aucune copie n'est disponible sur un support mobile. Elles sont néanmoins accessibles depuis le site internet de l'artiste : http://www.helene.mugot.com/portfolio/les-eaux-den-haut/

Eléments descriptifs

Catégorie(s) technique(s) : verrerie

Matériaux : cristal fondu ; résine ; plastique

Mesures : l : 20 cm
Dimension d'une goutte avec son système d'accrochage.

État de conservation

bon état , bonnes conditions de conservation

Constat d'état en 2010 : 2 gouttes se sont détachées, mais ont été récupérées. Le personnel souhaiterait une copie des mélodies sur support mobile afin de palier une panne informatique potentielle.

Statut, intérêt et protection

Statut de la propriété : propriété de la région

Références documentaires

Documents d'archive

- **ÉCOLE SAINT-LUC LIÈGE, CICRP MARSEILLE. État des lieux des "1% artistiques" implantés dans les lycées de Rhône-Alpes, 2010**
  ÉCOLE SAINT-LUC LIÈGE, CICRP MARSEILLE. **État des lieux des "1% artistiques" implantés dans les lycées de Rhône-Alpes**, 2010. 3 vol. Tome 1 : Loire, Ardèche, Drôme, Isère. Tome 2. Savoie, Haute-Savoie. Tome 3 : Ain, Rhône.
  T 2, n° 265, page 106
  Région Auvergne-Rhône-Alpes, SRI, site de Lyon : sans cote

Documents figurés

- **Vue d'ensemble de l'installation (2000) (A Région Auvergne-Rhône-Alpes. Dossiers du 1 % artistique).**
  Vue d'ensemble de l'installation / [s.n.] 2000. 1 photogr. pos. (A Région Auvergne-Rhône-Alpes. Dossiers du 1 % artistique).
  Région Auvergne-Rhône-Alpes, SRI, site de Lyon

- **Vue de l'installation (S. Logeais, 2000) (A Région Auvergne-Rhône-Alpes. Dossiers du 1 % artistique).**
  Vue de l'installation / Simon Logeais. 2000. 1 photogr. pos. (A Région Auvergne-Rhône-Alpes. Dossiers du 1 % artistique).
  Région Auvergne-Rhône-Alpes, SRI, site de Lyon

Bibliographie

- **Hélène Mugot. Lycée Xavier-Bichat à Nantua. 2000.**
  Hélène Mugot. Lycée Xavier-Bichat à Nantua. La région Rhône-Alpes, coll. Le 1% dans les lycées. Dépliant couleur. 2000.

Documents audio

- **MUGOT Hélène. Les Eaux d'en-haut. 8 sonneries d'inter-cours, de récréation et de sortie [en ligne], 2014**
  MUGOT Hélène. **Les Eaux d'en-haut. 8 sonneries d'inter-cours, de récréation et de sortie.** 2014.[en ligne], 2014 ; écouté le 5 novembre 2021. Accès internet : URL <http://www.helene.mugot.com/portfolio/les-eaux-den-haut/>

Illustrations

Vue d'ensemble.
Phot. Thierry Leroy
IVR84_20200100985NUCAQ

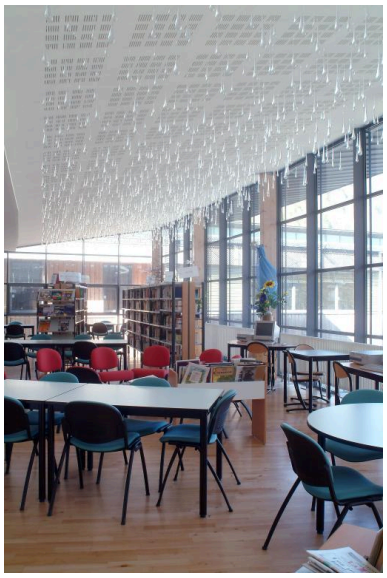

Vue d'ensemble de l'installation.
Autr. auteur inconnu
IVR84_20200100721NUCAB

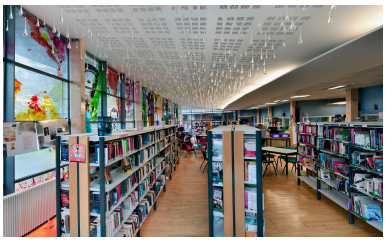

Vue d'ensemble de l'installation.
Phot. Thierry Leroy
IVR84_20200100950NUCAQ

Vue d'ensemble latérale.
Phot. Thierry Leroy
IVR84_20200100976NUCAQ

Vue partielle de l'installation.
Phot. Simon Logeais
IVR84_20200100722NUCA

Vue latérale.
Phot. Thierry Leroy
IVR84_20200100971NUCA

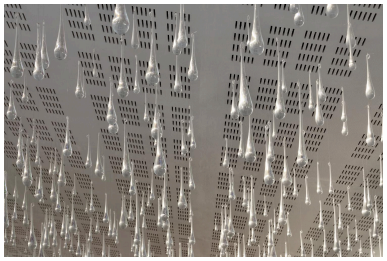

Vue rapprochée.
Phot. Thierry Leroy
IVR84_20200100966NUCAQ

Vue rapprochée avec
vitrage à l'arrière.
Phot. Thierry Leroy
IVR84_20200100991NUCAQ

Détail des gouttes pendantes.
Phot. Thierry Leroy
IVR84_20200100989NUCAQ

Trois gouttes pendantes.
Phot. Thierry Leroy
IVR84_20200100963NUCAQ

Détail de l'accrochage.
Phot. Thierry Leroy
IVR84_20200100969NUCA

Dossiers liés

Édifice : Lycée polyvalent Xavier-Bichat (IA01000690) Rhône-Alpes, Ain, Nantua, avenue du Lac
Dossiers de synthèse :
Ensemble des œuvres réalisées au titre du 1% artistique dans les lycées publics de la Région Auvergne-Rhône-Alpes (IM00000003)
Oeuvre(s) contenue(s) :

Auteur(s) du dossier : Etudiants de l'Ecole Saint-Luc, Liège, Elisabeth Dandel, Valérie Pamart
Copyright(s) : © Région Auvergne-Rhône-Alpes, Inventaire général du patrimoine culturel

Vue d'ensemble.

IVR84_20200100985NUCAQ
Auteur de l'illustration : Thierry Leroy
Date de prise de vue : 2020
© Région Auvergne-Rhône-Alpes, Inventaire général du patrimoine culturel
reproduction soumise à autorisation du titulaire des droits d'exploitation

Vue d'ensemble de l'installation.

Référence du document reproduit :

- **Vue d'ensemble de l'installation (2000) (A Région Auvergne-Rhône-Alpes. Dossiers du 1 % artistique).**
  Vue d'ensemble de l'installation / [s.n.] 2000. 1 photogr. pos. (A Région Auvergne-Rhône-Alpes. Dossiers du 1 % artistique).
  Région Auvergne-Rhône-Alpes, SRI, site de Lyon

IVR84_20200100721NUCAB
Auteur du document reproduit : auteur inconnu
Date de prise de vue : 2000
© Région Auvergne-Rhône-Alpes, Inventaire général du patrimoine culturel
reproduction soumise à autorisation du titulaire des droits d'exploitation

Vue d'ensemble de l'installation.

IVR84_20200100950NUCAQ
Auteur de l'illustration : Thierry Leroy
Date de prise de vue : 2020
© Région Auvergne-Rhône-Alpes, Inventaire général du patrimoine culturel
reproduction soumise à autorisation du titulaire des droits d'exploitation

Vue d'ensemble latérale.

IVR84_20200100976NUCAQ
Auteur de l'illustration : Thierry Leroy
Date de prise de vue : 2020
© Région Auvergne-Rhône-Alpes, Inventaire général du patrimoine culturel
reproduction soumise à autorisation du titulaire des droits d'exploitation

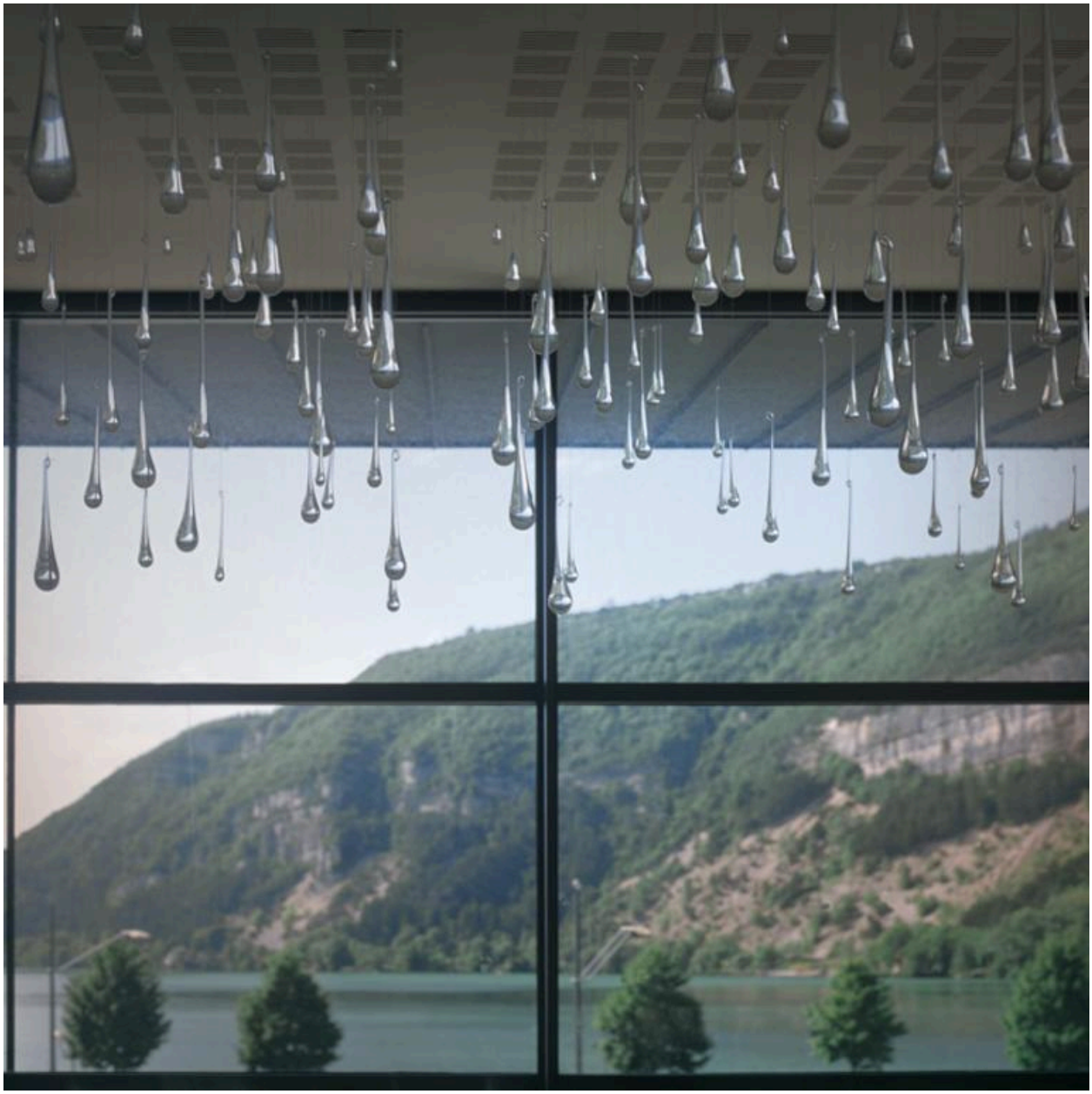

Vue partielle de l'installation.

Référence du document reproduit :

- **Vue de l'installation (S. Logeais, 2000) (A Région Auvergne-Rhône-Alpes. Dossiers du 1 % artistique).**
  Vue de l'installation / Simon Logeais. 2000. 1 photogr. pos. (A Région Auvergne-Rhône-Alpes. Dossiers du 1 % artistique).
  Région Auvergne-Rhône-Alpes, SRI, site de Lyon

IVR84_20200100722NUCA
Auteur de l'illustration : Simon Logeais
Date de prise de vue : 2000
© Région Auvergne-Rhône-Alpes, Inventaire général du patrimoine culturel
reproduction soumise à autorisation du titulaire des droits d'exploitation

Vue latérale.

IVR84_20200100971NUCA
Auteur de l'illustration : Thierry Leroy
Date de prise de vue : 2020
© Région Auvergne-Rhône-Alpes, Inventaire général du patrimoine culturel
reproduction soumise à autorisation du titulaire des droits d'exploitation

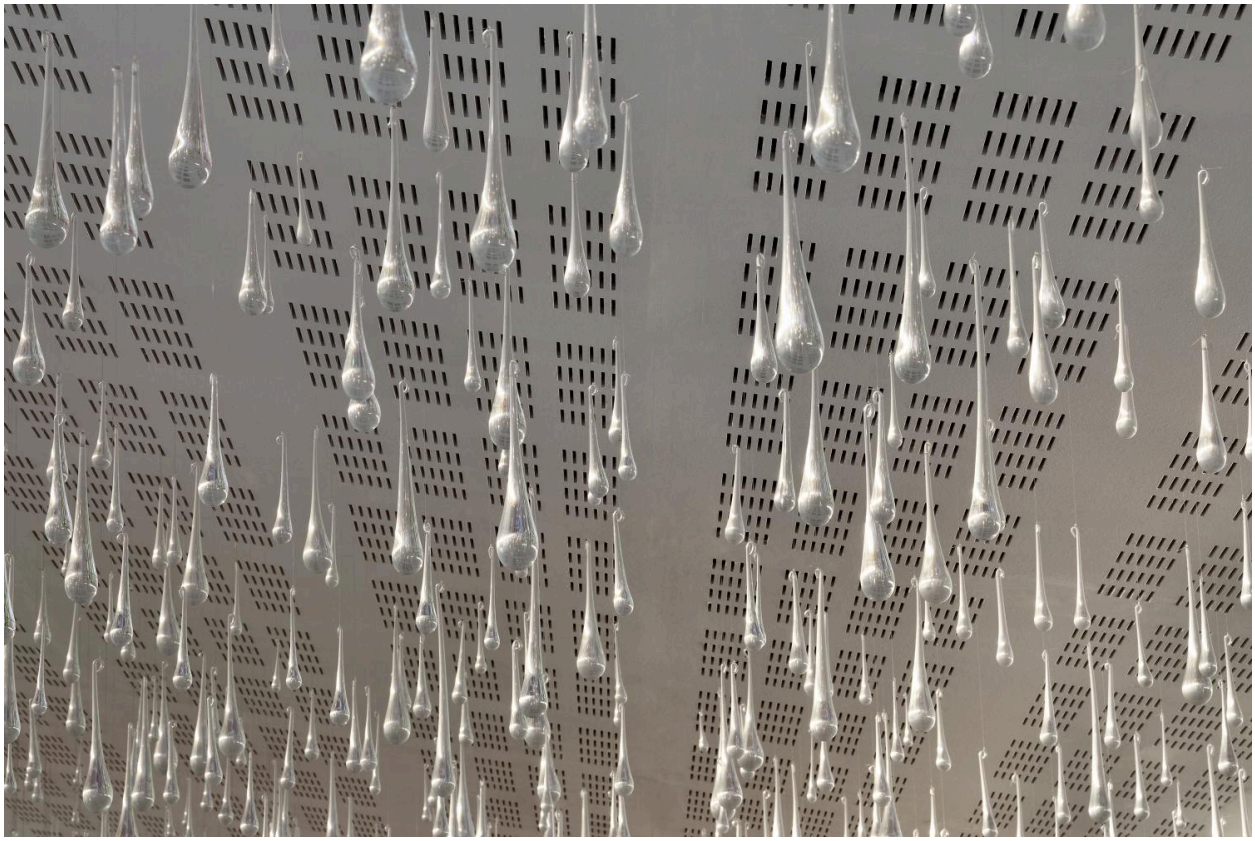

Vue rapprochée.

IVR84_20200100966NUCAQ
Auteur de l'illustration : Thierry Leroy
Date de prise de vue : 2020
© Région Auvergne-Rhône-Alpes, Inventaire général du patrimoine culturel
reproduction soumise à autorisation du titulaire des droits d'exploitation

Vue rapprochée avec vitrage à l'arrière.

IVR84_20200100991NUCAQ
Auteur de l'illustration : Thierry Leroy
Date de prise de vue : 2020
© Région Auvergne-Rhône-Alpes, Inventaire général du patrimoine culturel
reproduction soumise à autorisation du titulaire des droits d'exploitation

Détail des gouttes pendantes.

IVR84_20200100989NUCAQ
Auteur de l'illustration : Thierry Leroy
Date de prise de vue : 2020
© Région Auvergne-Rhône-Alpes, Inventaire général du patrimoine culturel
reproduction soumise à autorisation du titulaire des droits d'exploitation

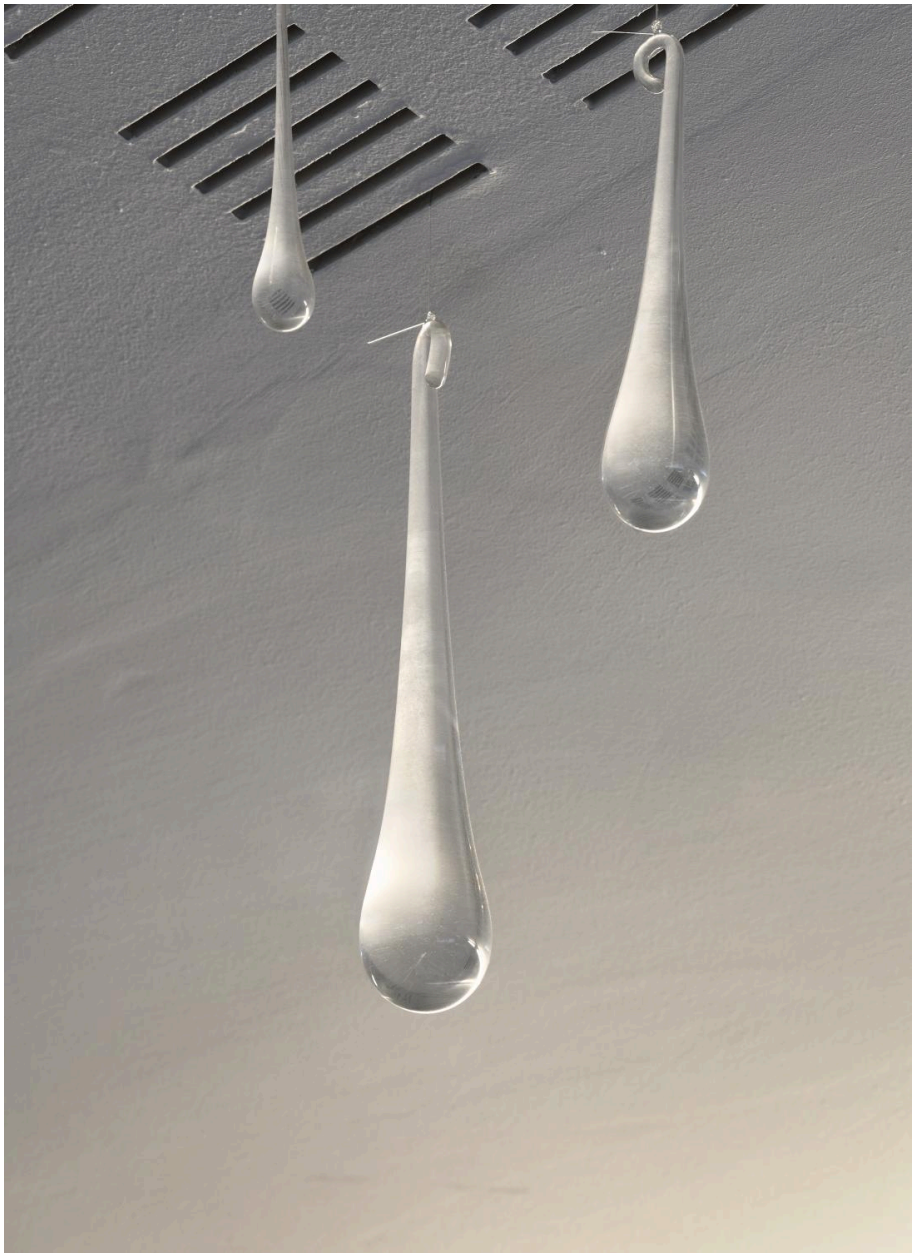

Trois gouttes pendantes.

IVR84_20200100963NUCAQ
Auteur de l'illustration : Thierry Leroy
Date de prise de vue : 2020
© Région Auvergne-Rhône-Alpes, Inventaire général du patrimoine culturel
reproduction soumise à autorisation du titulaire des droits d'exploitation

Détail de l'accrochage.

IVR84_20200100969NUCA
Auteur de l'illustration : Thierry Leroy
Date de prise de vue : 2020
© Région Auvergne-Rhône-Alpes, Inventaire général du patrimoine culturel
reproduction soumise à autorisation du titulaire des droits d'exploitation