Lyon 4e
Croix-Rousse
15 rue Ivry (d')

Immeuble-atelier de la rue d'Ivry

Références du dossier

Numéro de dossier : IA69001558
Date de l'enquête initiale : 2016
Date(s) de rédaction : 2016
Cadre de l'étude : enquête thématique régionale Patrimoine industriel
Degré d'étude : monographié

Désignation

Dénomination : immeuble à logements, atelier
Destinations successives : immeuble à logements
Parties constituantes non étudiées : cour

Compléments de localisation

Milieu d'implantation : en ville
Références cadastrales : 1999, AW, 27. Cadastre napoléonien 1827-1828

Historique

Cet immeuble daté approximativement vers 1830-1841. Il fait partie du clos Perrin. Pas de permis de construire ou de demande d'alignement.

Période(s) principale(s) : 2e quart 19e siècle
Dates : 1830, 1841

Description

L'immeuble est rythmé par 6 travées, et 4 étages carrés avec un étage de comble. Escalier à jour central tournant sur la gauche, en pierre à gryphées, main courante en ferronnerie.

Eléments descriptifs

Matériau(x) du gros-oeuvre, mise en oeuvre et revêtement : calcaire, moellon, enduit
Matériau(x) de couverture : tuile mécanique
Couvrements :
Type(s) de couverture : toit à longs pans
Escaliers :

Typologies et état de conservation

État de conservation : bon état

Statut, intérêt et protection

Protections : édifice non protégé
Statut de la propriété : propriété privée

Références documentaires

Documents d'archive

- **AD Rhône, 3 P 138/168, 1828, cadastre**
  AD Rhône, 3 P 138/168. États de sections des propriétés bâties et non bâties : section A dite de Serin, section B dite de la Croix-Rousse, section C dite de Saint Clair, 20 octobre 1828. L'aire d'étude appartient à la section C dite de Saint-Clair. Le document présente l'état du secteur et des quartiers en 1828. Les parcelles sont numérotées sur le plan et, le registre donne les noms des propriétaires des parcelles et la nature de celles-ci : terre, jardin, passage, hangar ou maison.
  AD Rhône : 3 P 138/168

Illustrations

Vue d'ensemble
Phot. Nadine Halitim-Dubois
IVR84_20186901379NUCA

Façade principale
Phot. Nadine Halitim-Dubois
IVR84_20186901380NUCA

Escalier à jour central
Phot. Nadine Halitim-Dubois
IVR84_20186901381NUCA

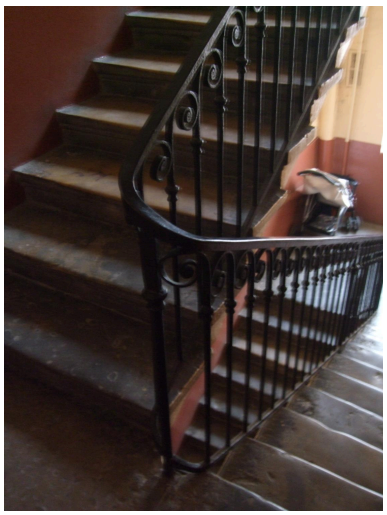

Détail rampe
Phot. Nadine Halitim-Dubois
IVR84_20186901382NUCA

Couloir d'accès à l'escalier
Phot. Nadine Halitim-Dubois
IVR84_20186901383NUCA

Dossiers liés

Oeuvre(s) contenue(s) :
Oeuvre(s) en rapport :

Secteur d'étude du 4ème arrondissement de Lyon. Études urbaines du 4e arrondissement : les immeubles-ateliers vecteur du développement urbain du Plateau de la Croix-Rousse. (IA69001355) Rhône-Alpes, Rhône, Lyon 4e, Croix-Rousse, rue Dumenge, rue Pailleron, rue Belfort, rue du Mail

Auteur(s) du dossier : Nadine Halitim-Dubois
Copyright(s) : © Région Rhône-Alpes, Inventaire général du patrimoine culturel ; © Ville de Lyon

Vue d'ensemble

IVR84_20186901379NUCA
Auteur de l'illustration : Nadine Halitim-Dubois
© Région Rhône-Alpes, Inventaire général du patrimoine culturel ; © Ville de Lyon
reproduction soumise à autorisation du titulaire des droits d'exploitation

Façade principale

IVR84_20186901380NUCA
Auteur de l'illustration : Nadine Halitim-Dubois
© Région Rhône-Alpes, Inventaire général du patrimoine culturel ; © Ville de Lyon
reproduction soumise à autorisation du titulaire des droits d'exploitation

Escalier à jour central

IVR84_20186901381NUCA
Auteur de l'illustration : Nadine Halitim-Dubois
© Région Rhône-Alpes, Inventaire général du patrimoine culturel ; © Ville de Lyon
reproduction soumise à autorisation du titulaire des droits d'exploitation

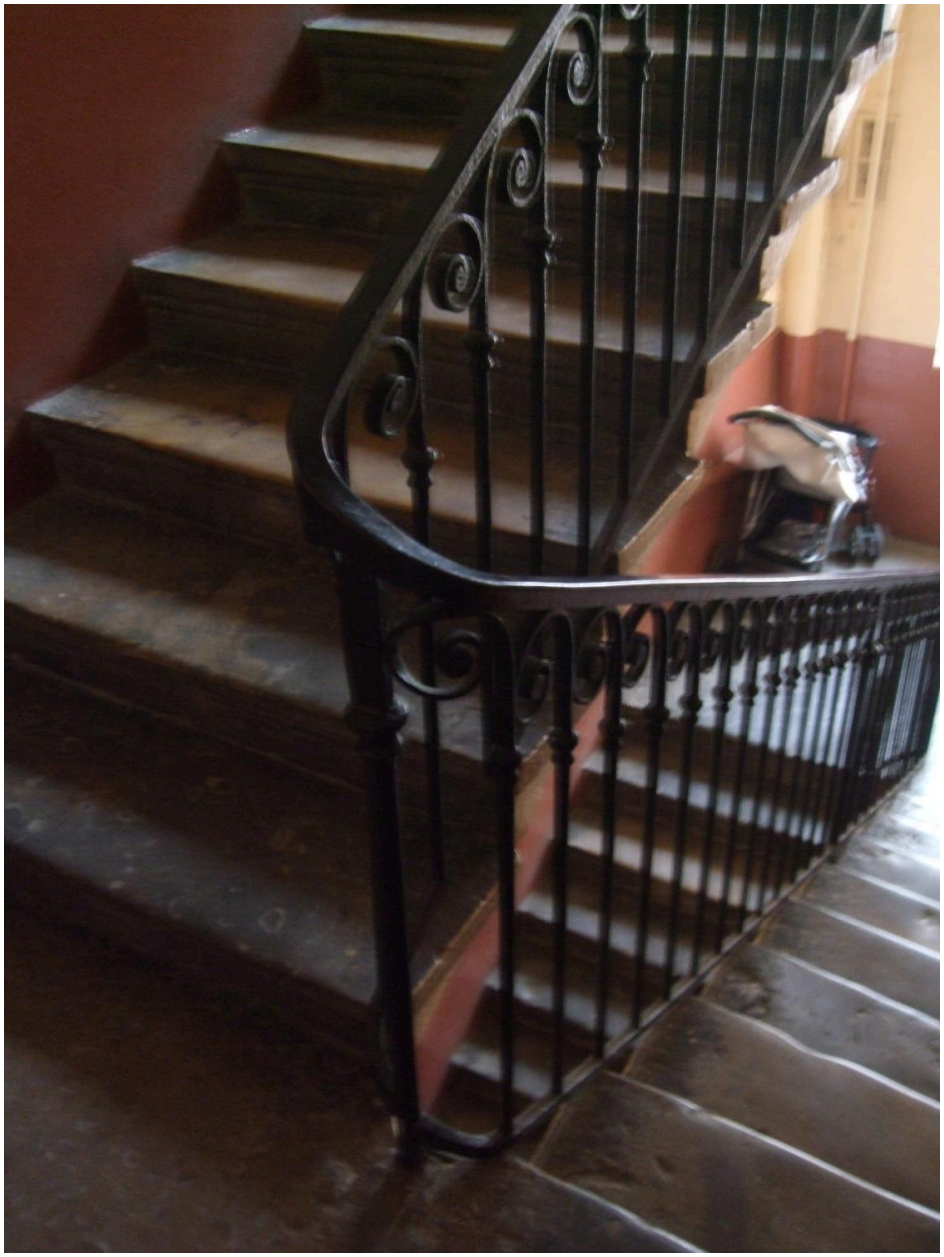

Détail rampe

IVR84_20186901382NUCA
Auteur de l'illustration : Nadine Halitim-Dubois
© Région Rhône-Alpes, Inventaire général du patrimoine culturel ; © Ville de Lyon
reproduction soumise à autorisation du titulaire des droits d'exploitation

Couloir d'accès à l'escalier

IVR84_20186901383NUCA
Auteur de l'illustration : Nadine Halitim-Dubois
© Région Rhône-Alpes, Inventaire général du patrimoine culturel ; © Ville de Lyon
reproduction soumise à autorisation du titulaire des droits d'exploitation