



Rhône-Alpes, Ain
Bellignat
Prés-des-Saules (les)
1 rue Pierre et Marie Curie

Tenture murale (tapisserie) : sans titre

Références du dossier

Numéro de dossier : IM01001111
Date de l'enquête initiale : 2010
Date(s) de rédaction : 2020
Cadre de l'étude : enquête thématique régionale 1% artistique
Degré d'étude : étudié

Désignation

Dénomination : tenture murale
Précision sur la dénomination : tapisserie

Compléments de localisation

Milieu d'implantation : en ville
Références cadastrales : 2017, AM, 253
Emplacement dans l'édifice : hall, près de l'accueil

Historique

Tapisserie commandée pour orner le CDI. Tissée sur métier à Aubusson dans l'atelier Raymond Picaud, d'après un carton de Gabriel Guy.

Période(s) principale(s) : 4e quart 20e siècle ()
Dates : 1982 (daté par source)
Auteur(s) de l'oeuvre : Atelier Raymond Picaud (tapissier, signature)
Auteur de l'oeuvre source : Guy Gabriel (dessinateur, signature, attribution par source)

Description

Tapisserie sur métier (Aubusson), en laine, présentant des motifs géométriques dans une palette sombre : fond gris, motifs noir, beige, bleus.

Éléments descriptifs

Catégorie(s) technique(s) : tapisserie sur métier
Éléments structurels, forme, fonctionnement : , rectangulaire horizontal

Matériaux : laine (gris, noir, beige, bleu)

Mesures : h : 160 cmla : 340 cm

Inscriptions & marques : marque d'atelier (sur l'oeuvre, tissé), signature (sur l'oeuvre, tissé)

Précisions et transcriptions :

Marque d'atelier dans un écusson avec croix de Lorraine inversée en bas à gauche : PICAUD

Signature en bas à droite : GABRIEL GUY

État de conservation

bon état

Statut, intérêt et protection

Intérêt de l'œuvre : à signaler

Statut de la propriété : propriété de la région

Références documentaires

Documents d'archive

- **AN : Ministère de la Culture et de la communication, délégation générale de la création artistique. Recensement des opérations de 1% artistique de l'arrêté du 18 mai 1951 au décret du 4 février 2005**
AN : Ministère de la Culture et de la communication, délégation générale de la création artistique.
Recensement des opérations de 1% artistique de l'arrêté du 18 mai 1951 au décret du 4 février 2005, informations au 28 février 2011.
ordre n° 11655
AN Pierrefitte-sur-Seine : sans cote
- **PEILLOD, Claire. Inventaire des œuvres d'art dans les lycées de Rhône-Alpes. Région Rhône-Alpes, décembre 1996.**
PEILLOD, Claire. **Inventaire des œuvres d'art dans les lycées de Rhône-Alpes.** Région Rhône-Alpes, décembre 1996.
Ain
Région Auvergne-Rhône-Alpes, SRI, site de Lyon : sans cote
- **ÉCOLE SAINT-LUC LIÈGE, CICRP MARSEILLE. État des lieux des "1% artistiques" implantés dans les lycées de Rhône-Alpes, 2010**
ÉCOLE SAINT-LUC LIÈGE, CICRP MARSEILLE. **État des lieux des "1% artistiques" implantés dans les lycées de Rhône-Alpes,** 2010. 3 vol. Tome 1 : Loire, Ardèche, Drôme, Isère. Tome 2. Savoie, Haute-Savoie. Tome 3 : Ain, Rhône.
T 2, n° 44, page 40
Région Auvergne-Rhône-Alpes, SRI, site de Lyon : sans cote

Illustrations



Vue d'ensemble
Phot. Thierry Leroy
IVR84_20230100013NUCAQ



Détail
Phot. Thierry Leroy
IVR84_20230100014NUCA

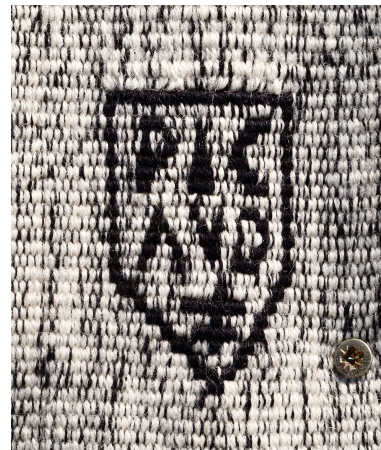

marque de l'atelier Picaud
Phot. Thierry Leroy
IVR84_20230100016NUCA



Signature de G. Guy
Phot. Thierry Leroy
IVR84_20230100017NUCA

Dossiers liés

Dossiers de synthèse :

Ensemble des œuvres réalisées au titre du 1% artistique dans les lycées publics de la Région Auvergne-Rhône-Alpes (IM00000003)

Oeuvre(s) contenue(s) :

Oeuvre(s) en rapport :

Présentation des 1% artistiques du lycée polyvalent Arbez-Carme (IM01001137) Rhône-Alpes, Ain, Bellignat, Prés-des-Saules (les) , 1 rue Pierre et Marie Curie

Auteur(s) du dossier : Etudiants de l'Ecole Saint-Luc, Liège, Elisabeth Dandel, Valérie Pamart, Catherine Guégan

Copyright(s) : © Région Auvergne-Rhône-Alpes, Inventaire général du patrimoine culturel



Vue d'ensemble

IVR84_20230100013NUCAQ

Auteur de l'illustration : Thierry Leroy

© Région Auvergne-Rhône-Alpes, Inventaire général du patrimoine culturel
reproduction soumise à autorisation du titulaire des droits d'exploitation



Détail

IVR84_20230100014NUCA

Auteur de l'illustration : Thierry Leroy

© Région Auvergne-Rhône-Alpes, Inventaire général du patrimoine culturel
reproduction soumise à autorisation du titulaire des droits d'exploitation

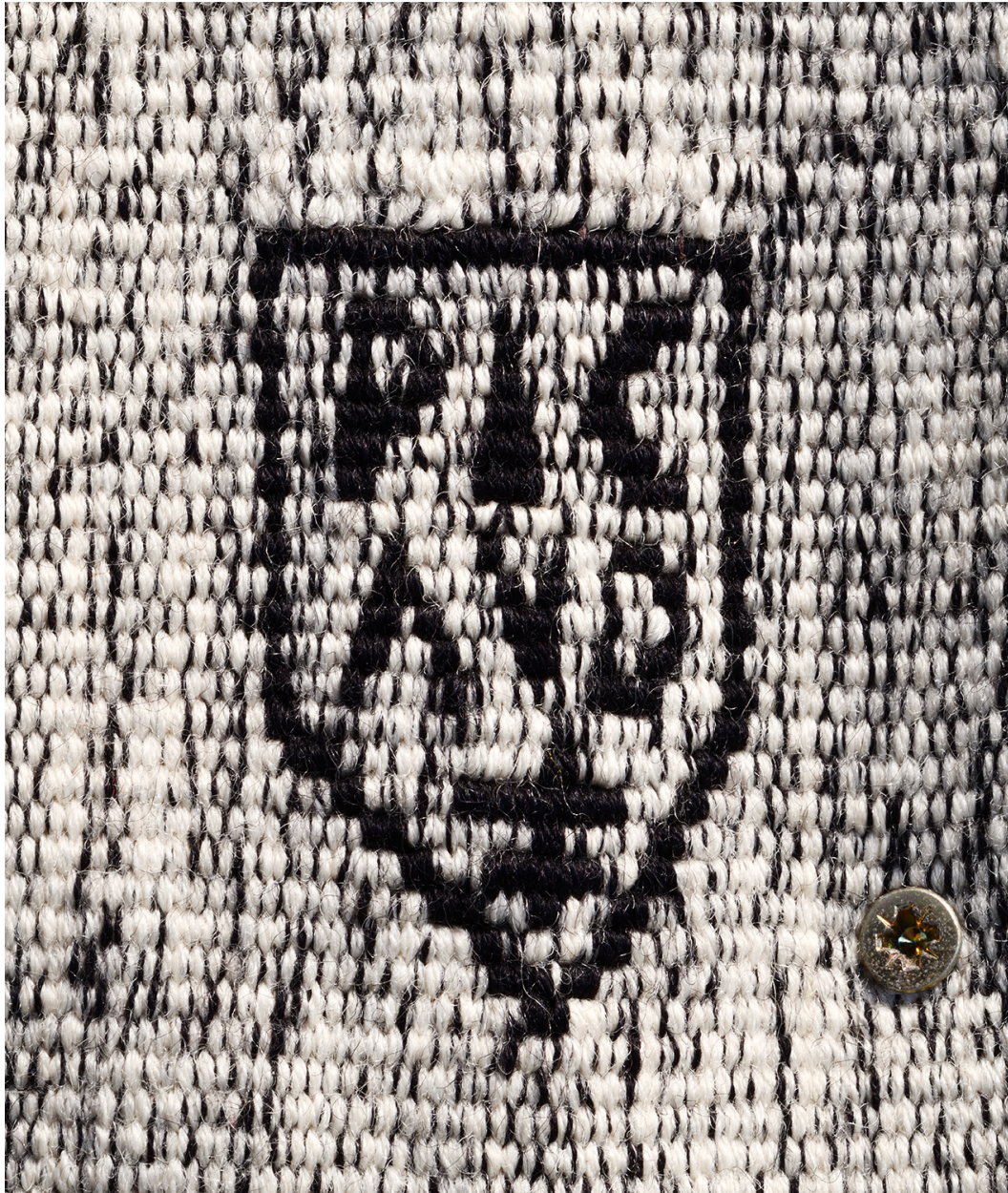

marque de l'atelier Picaud

IVR84_20230100016NUCA

Auteur de l'illustration : Thierry Leroy

© Région Auvergne-Rhône-Alpes, Inventaire général du patrimoine culturel
reproduction soumise à autorisation du titulaire des droits d'exploitation



Signature de G. Guy

IVR84_20230100017NUCA

Auteur de l'illustration : Thierry Leroy

© Région Auvergne-Rhône-Alpes, Inventaire général du patrimoine culturel
reproduction soumise à autorisation du titulaire des droits d'exploitation