



Lyon 7e
la Guillotière
125 grande rue de la Guillotière

Maison sur cour

Références du dossier

Numéro de dossier : IA69006699
Date de l'enquête initiale : 2007
Date(s) de rédaction : 2010
Cadre de l'étude : inventaire topographique Inventaire de la Ville de Lyon
Degré d'étude : repéré

Désignation

Dénomination : maison
Parties constituantes non étudiées : cour

Compléments de localisation

Milieu d'implantation : en ville
Références cadastrales : 1825. I 127 partie ; 1999. AE 79 partie nord

Historique

Période(s) principale(s) : 18e siècle (?)

Description

Éléments descriptifs

Escaliers : escalier hors-oeuvre : escalier droit, en maçonnerie

Typologies et état de conservation

État de conservation : vestiges

Statut, intérêt et protection

Statut de la propriété : propriété privée

Illustrations

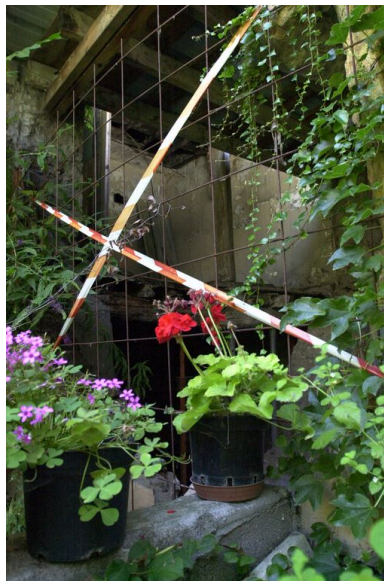

Vue d'ensemble
Phot. Maryannick Chalabi
IVR82_20106903697NUCA



Vue générale depuis une
coursière de l'immeuble sur rue
Phot. Maryannick Chalabi
IVR82_20106903698NUCA

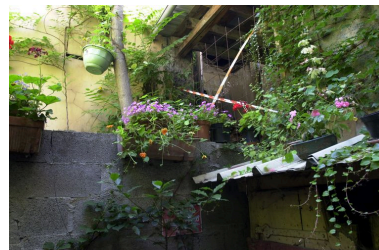

Vue de la façade
Phot. Maryannick Chalabi
IVR82_20106903699NUCA



Vue de la façade
Phot. Maryannick Chalabi
IVR82_20106903700NUCA

Dossiers liés

Dossiers de synthèse :

Présentation du secteur d'étude Lyon Guillotière (IA69005009) Rhône-Alpes, Rhône, Lyon 7e, la Guillotière
Maisons (IA69005098) Lyon 7e, la Guillotière

Oeuvre(s) contenue(s) :

Oeuvre(s) en rapport :

Immeuble sur rue (IA69006698) Rhône-Alpes, Rhône, Lyon 7e, la Guillotière, 125 grande rue de la Guillotière

Auteur(s) du dossier : Maryannick Chalabi, Catherine Guégan

Copyright(s) : © Région Rhône-Alpes, Inventaire général du patrimoine culturel ; © Ville de Lyon



Vue d'ensemble

IVR82_20106903697NUCA

Auteur de l'illustration : Maryannick Chalabi

Date de prise de vue : 2007

© Région Rhône-Alpes, Inventaire général du patrimoine culturel ; © Ville de Lyon
reproduction soumise à autorisation du titulaire des droits d'exploitation



Vue générale depuis une coursière de l'immeuble sur rue

IVR82_20106903698NUCA

Auteur de l'illustration : Maryannick Chalabi

Date de prise de vue : 2007

© Région Rhône-Alpes, Inventaire général du patrimoine culturel ; © Ville de Lyon
reproduction soumise à autorisation du titulaire des droits d'exploitation



Vue de la façade

IVR82_20106903699NUCA

Auteur de l'illustration : Maryannick Chalabi

Date de prise de vue : 2007

© Région Rhône-Alpes, Inventaire général du patrimoine culturel ; © Ville de Lyon
reproduction soumise à autorisation du titulaire des droits d'exploitation



Vue de la façade

IVR82_20106903700NUCA

Auteur de l'illustration : Maryannick Chalabi

Date de prise de vue : 2007

© Région Rhône-Alpes, Inventaire général du patrimoine culturel ; © Ville de Lyon
reproduction soumise à autorisation du titulaire des droits d'exploitation