Rhône-Alpes, Loire
Champdieu
le bourg

Fonts baptismaux (n°2) : cuve baptismale

Références du dossier

Numéro de dossier : IM42000999
Date de l'enquête initiale : 2003
Date(s) de rédaction : 2010
Cadre de l'étude : inventaire topographique
Degré d'étude : étudié

Désignation

Dénomination : fonts baptismaux
Précision sur la dénomination : cuve baptismale

Compléments de localisation

Milieu d'implantation : en village
Emplacement dans l'édifice : choeur, côté nord

Historique

Cette cuve provient de l'ancien hôpital de Champdieu.

Période(s) principale(s) : 10e siècle (?), 11e siècle (?)
Auteur(s) de l'oeuvre : anonyme (source figurée)

Description

La cuve présente une partie circulaire surmontée d'une partie de plan carré, rappelant la forme d'un chapiteau. Le décor, très stylisé, est gravé. Le bord présente des traces de fixation d'un couvercle.

Eléments descriptifs

Catégorie(s) technique(s) : sculpture

Matériaux : granite (monolithe) : gravé

Mesures :

Représentations :
orant
croix

Un personnage vêtu d'une tunique longue, bras levés (un orant ou un nouveau baptisé) est représenté sur la face principale ; les faces latérales sont ornées d'un médaillon rond orné d'une croix, porté par un bâton et encadré de volutes. La dernière face ne semble pas avoir comporté de décor.

État de conservation

Le bord supérieur présente plusieurs lacunes. Le décor est abîmé.

Statut, intérêt et protection

Intérêt de l'œuvre : à signaler
Protections : inscrit MH, 1992/01/10
Statut de la propriété : propriété de la commune

Illustrations

Vue d'ensemble.
Phot. Eric Dessert
IVR82_20064200117X

Dossiers liés

Oeuvre(s) contenue(s) :

Auteur(s) du dossier : Caroline Guibaud, Grégory Lassablière
Copyright(s) : © Région Rhône-Alpes, Inventaire général du patrimoine culturel ; © Conseil général de la Loire

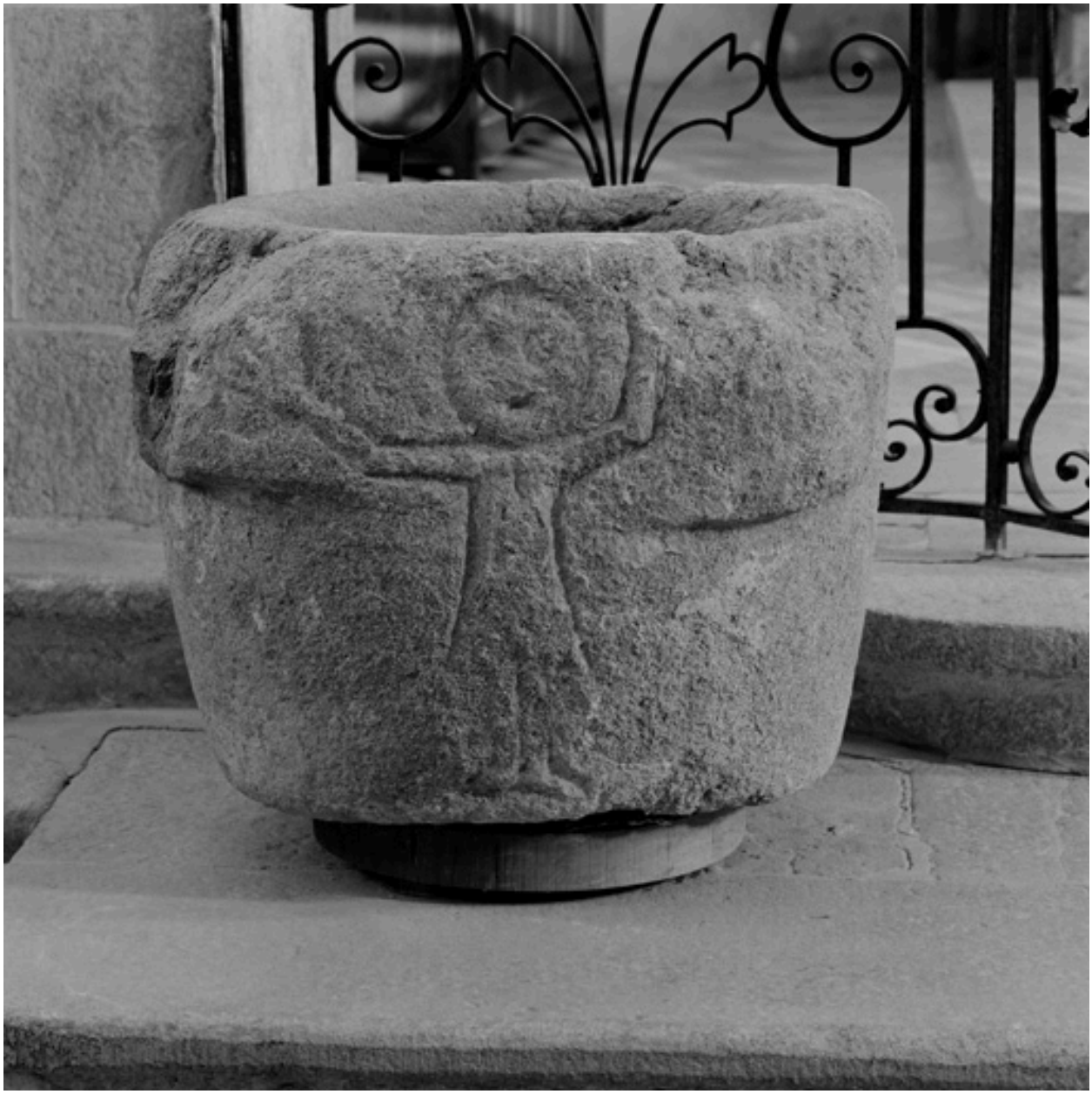

Vue d'ensemble.

IVR82_20064200117X
Auteur de l'illustration : Eric Dessert
© Région Rhône-Alpes, Inventaire général du patrimoine culturel
reproduction soumise à autorisation du titulaire des droits d'exploitation