



Lyon 7e
la Guillotière
51 bis rue Saint-Michel

Immeuble

Références du dossier

Numéro de dossier : IA69005137
Date de l'enquête initiale : 2003
Date(s) de rédaction : 2003
Cadre de l'étude : inventaire topographique Inventaire de la Ville de Lyon
Degré d'étude : repéré

Désignation

Dénomination : immeuble
Parties constituantes non étudiées : boutique, cour

Compléments de localisation

Milieu d'implantation : en ville
Références cadastrales : 1824, H, 114 ; 1999, AL, 73

Historique

Immeuble construit à la fin du 19e siècle : "maison sur rue (21 ouvertures imposées), maison sur cour (10 ouvertures) et loge de concierge (2 ouvertures)", constructions imposées en 1902, appartenant à Michel Peyraton, entrepreneur (et constructeur ?), demeurant 228 avenue de Saxe (AD Rhône. 3P 123/89), édifiées sur une partie du jardin appartenant en 1825 à Michel Creuzet et provenant de l'ancien clos du couvent de Picpus (AD Rhône. 3P 123/122). Dès 1903, l'ensemble est vendu à Jean-Marie-Xavier de Vrégille demeurant 8 rue Président-Carnot, qui agrandit l'immeuble sur rue (1 porte cochère, 30 ouvertures en façade principale) et l'immeuble sur cour (1 porte cochère, 14 ouvertures). En 2001, un local commercial est transformé en logement. D'après un renseignement oral, il y aurait eu un atelier de pâtisserie industrielle sur cour au début du 20e siècle, remplacé par un atelier de fabrication des ascenseurs OTIS.

Période(s) principale(s) : 4e quart 19e siècle

Description

Immeuble comprenant deux corps de bâtiment parallèles, séparés par une cour ; les logements de l'immeuble sur cour sont accessibles par une passerelle reliant les deux corps de bâtiment au niveau du 1er étage. L'élévation de l'immeuble sur rue est soignée : la façade est traitée en bossage continu, les 1er, 2e et 4e étage sont soulignés de bandeaux moulurés très saillants, et le 3e étage par des larmiers également saillants, ceux des trois baies centrales formant triplette. Chaque fenêtre est soulignée d'un encadrement saillant, avec appui reposant sur des consoles cannelées. La porte cochère en arc segmentaire à encadrement mouluré conserve ses vantaux en métal. les pignons découverts aveugles sont ponctués d'acrotères. L'immeuble sur cour, de deux étages, est sans décor.

Éléments descriptifs

Matériau(x) de couverture : tuile plate mécanique
Type(s) de couverture : toit à longs pans ; pignon découvert

Typologies et état de conservation

Typologies : deux corps de bâtiment parallèles reliés

Statut, intérêt et protection

Statut de la propriété : propriété privée

Références documentaires

Documents d'archive

- **AD Rhône. 3P 123/122. Etat des sections de la commune de la Guillotière, 1825.**
AD Rhône. 3P 123/122. **Etat des sections de la commune de la Guillotière, 1825.**
AD Rhône : 3P 123/122
- **AD Rhône. 3P 123/89. Matrices des propriétés foncières de la commune de la Guillotière, 1825-1880**
AD Rhône. 3P 123/89. **Matrices des propriétés foncières de la commune de la Guillotière, 1825-1880**

Illustrations

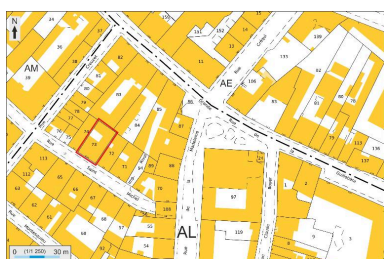

Plan masse et de situation,
extrait de <http://cadastre.gouv.fr>
Dess. André Céréza
IVR82_20136902457NUDA



Elévation principale, depuis le sud-est
Phot. Maryannick Chalabi
IVR82_20096901076NUCA



Vue d'ensemble depuis l'ouest
Phot. Maryannick Chalabi
IVR82_20096901085NUCA



Elévation principale :
les travées centrales
Phot. Maryannick Chalabi
IVR82_20096901086NUCA



La porte d'entrée cochère
Phot. Maryannick Chalabi
IVR82_20096901087NUCA



L'entrée cochère et l'ancien
atelier en rez-de-chaussée
Phot. Maryannick Chalabi
IVR82_20096901088NUCA



Les trois fenêtres
centrales du 1er étage
Phot. Maryannick Chalabi
IVR82_20096901089NUCA



Détail d'une fenêtre et de
son garde-corps en fonte
Phot. Maryannick Chalabi
IVR82_20096901090NUCA



Dernier niveau de
l'élévation postérieure
Phot. Maryannick Chalabi
IVR82_20096901091NUCA



Elévation postérieure. Les
derniers niveaux depuis le nord
Phot. Maryannick Chalabi
IVR82_20096901204NUCA

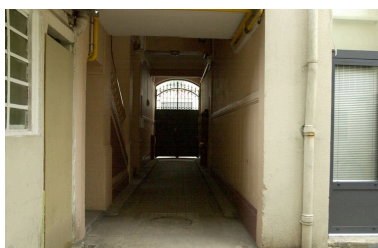

Le passage cocher depuis la cour
Phot. Maryannick Chalabi
IVR82_20096901093NUCA



Départ de l'escalier de l'immeuble
sur rue, 1ère volée décalée
Phot. Maryannick Chalabi
IVR82_20096901094NUCA

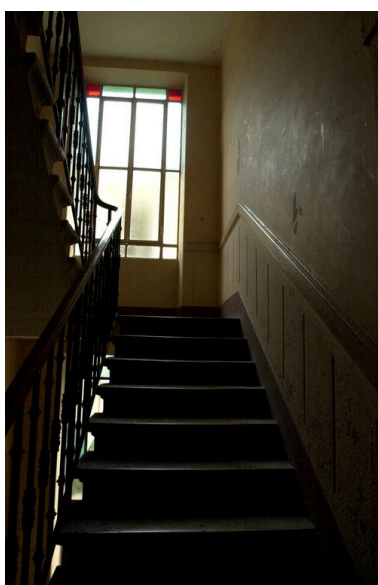

Une des baies éclairant
l'escalier de l'immeuble sur rue



L'escalier de l'immeuble sur rue. Vue de l'arcade de la 1ère volée depuis le repos au-dessus du passage cocher

Phot. Maryannick Chalabi
IVR82_20096901095NUCA



La cour : arrière des ateliers en rez-de-chaussée
Phot. Maryannick Chalabi
IVR82_20096901098NUCA



La passerelle entre les deux immeubles depuis la cour
Phot. Maryannick Chalabi
IVR82_20096901100NUCA

Phot. Maryannick Chalabi
IVR82_20096901096NUCA

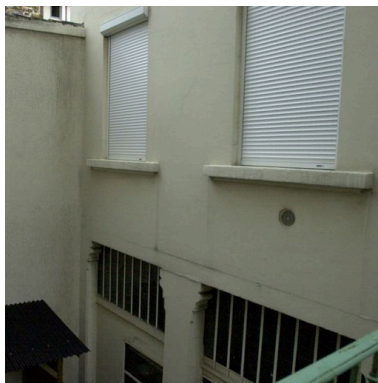

Elévation postérieure de l'immeuble sur rue : les fenêtres du 1er étage
Phot. Maryannick Chalabi
IVR82_20096901099NUCA



La passerelle vers l'immeuble sur cour depuis l'immeuble sur rue
Phot. Maryannick Chalabi
IVR82_20096901101NUCA

L'accès à la passerelle vers l'immeuble sur cour depuis l'escalier de l'immeuble sur rue

Phot. Maryannick Chalabi
IVR82_20096901097NUCA



Elévation de l'immeuble sur cour
Phot. Maryannick Chalabi
IVR82_20096901103NUCA



L'escalier de l'immeuble sur cour
Phot. Maryannick Chalabi
IVR82_20096901102NUCA

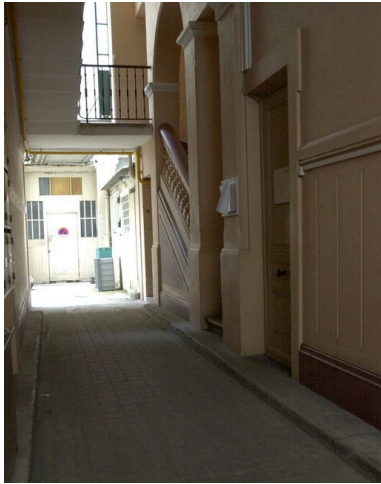

Le passage cocher depuis l'entrée
Phot. Maryannick Chalabi
IVR82_20096901092NUCA

Dossiers liés

Dossiers de synthèse :

Présentation du secteur d'étude Lyon Guillotière (IA69005009) Rhône-Alpes, Rhône, Lyon 7e, la Guillotière
Immeubles du secteur d'étude La Guillotière (IA69005010) Lyon 7e, la Guillotière

Oeuvre(s) contenue(s) :

Oeuvre(s) en rapport :

Rue Saint-Michel (IA69007555) Rhône-Alpes, Rhône, Lyon 7e, la Guillotière

Auteur(s) du dossier : Maryannick Chalabi

Copyright(s) : © Région Rhône-Alpes, Inventaire général du patrimoine culturel ; © Ville de Lyon

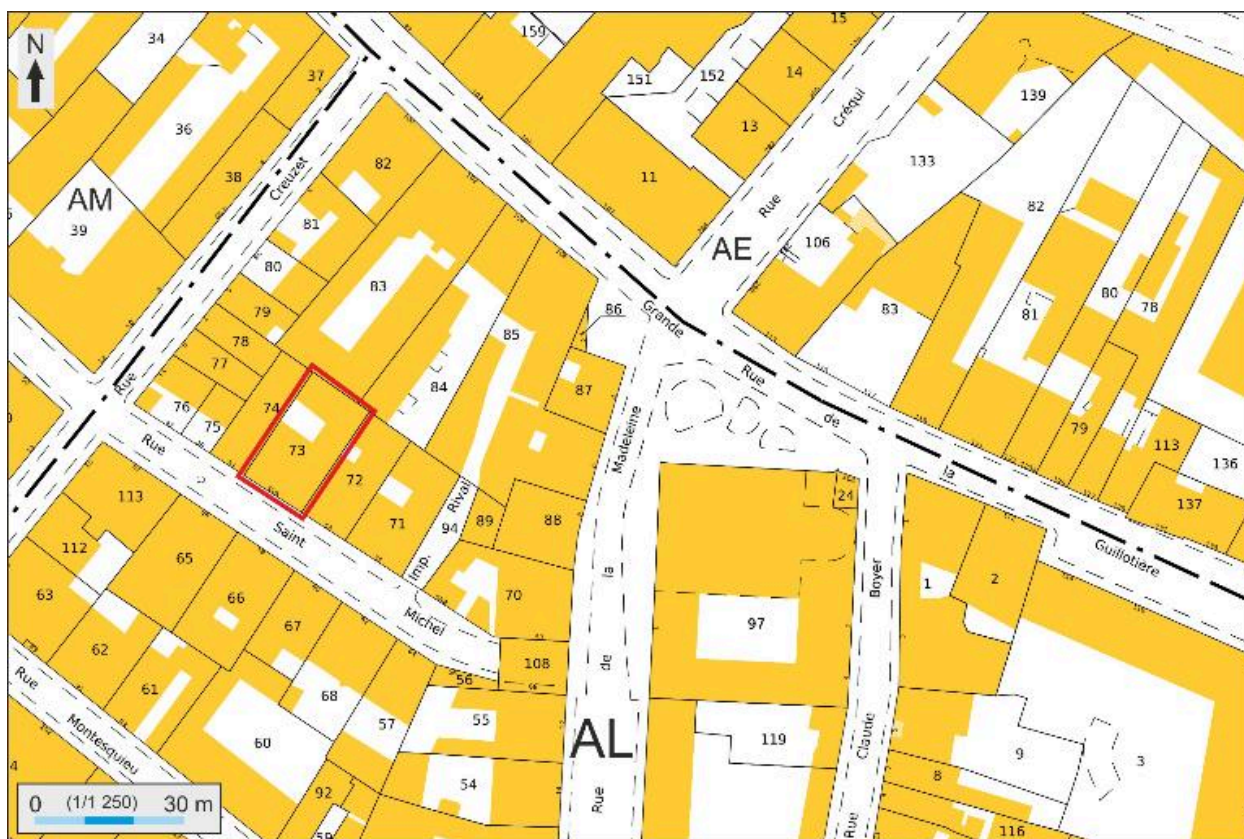

Plan masse et de situation, extrait de <http://cadastre.gouv.fr>

IVR82_20136902457NUDA

Auteur de l'illustration : André Céréza

Date de prise de vue : 2013

© Région Rhône-Alpes, Inventaire général du patrimoine culturel ; © Ministère des finances, CIDF, Service du cadastre
reproduction soumise à autorisation du titulaire des droits d'exploitation



Elévation principale, depuis le sud-est

IVR82_20096901076NUCA

Auteur de l'illustration : Maryannick Chalabi

Date de prise de vue : 2007

© Région Rhône-Alpes, Inventaire général du patrimoine culturel ; © Ville de Lyon
reproduction soumise à autorisation du titulaire des droits d'exploitation



Vue d'ensemble depuis l'ouest

IVR82_20096901085NUCA

Auteur de l'illustration : Maryannick Chalabi

Date de prise de vue : 2007

© Région Rhône-Alpes, Inventaire général du patrimoine culturel ; © Ville de Lyon
reproduction soumise à autorisation du titulaire des droits d'exploitation



Elévation principale : les travées centrales

IVR82_20096901086NUCA

Auteur de l'illustration : Maryannick Chalabi

Date de prise de vue : 2007

© Région Rhône-Alpes, Inventaire général du patrimoine culturel ; © Ville de Lyon
reproduction soumise à autorisation du titulaire des droits d'exploitation



La porte d'entrée cochère

IVR82_20096901087NUCA

Auteur de l'illustration : Maryannick Chalabi

Date de prise de vue : 2007

© Région Rhône-Alpes, Inventaire général du patrimoine culturel ; © Ville de Lyon
reproduction soumise à autorisation du titulaire des droits d'exploitation



L'entrée cochère et l'ancien atelier en rez-de-chaussée

IVR82_20096901088NUCA

Auteur de l'illustration : Maryannick Chalabi

Date de prise de vue : 2007

© Région Rhône-Alpes, Inventaire général du patrimoine culturel ; © Ville de Lyon
reproduction soumise à autorisation du titulaire des droits d'exploitation



Les trois fenêtres centrales du 1er étage

IVR82_20096901089NUCA

Auteur de l'illustration : Maryannick Chalabi

Date de prise de vue : 2007

© Région Rhône-Alpes, Inventaire général du patrimoine culturel ; © Ville de Lyon
reproduction soumise à autorisation du titulaire des droits d'exploitation



Détail d'une fenêtre et de son garde-corps en fonte

IVR82_20096901090NUCA

Auteur de l'illustration : Maryannick Chalabi

Date de prise de vue : 2007

© Région Rhône-Alpes, Inventaire général du patrimoine culturel ; © Ville de Lyon
reproduction soumise à autorisation du titulaire des droits d'exploitation



Dernier niveau de l'élévation postérieure

IVR82_20096901091NUCA

Auteur de l'illustration : Maryannick Chalabi

Date de prise de vue : 2007

© Région Rhône-Alpes, Inventaire général du patrimoine culturel ; © Ville de Lyon
reproduction soumise à autorisation du titulaire des droits d'exploitation



Elévation postérieure. Les derniers niveaux depuis le nord

IVR82_20096901204NUCA

Auteur de l'illustration : Maryannick Chalabi

© Région Rhône-Alpes, Inventaire général du patrimoine culturel ; © Ville de Lyon
reproduction soumise à autorisation du titulaire des droits d'exploitation



Le passage cocher depuis la cour

IVR82_20096901093NUCA

Auteur de l'illustration : Maryannick Chalabi

Date de prise de vue : 2007

© Région Rhône-Alpes, Inventaire général du patrimoine culturel ; © Ville de Lyon
reproduction soumise à autorisation du titulaire des droits d'exploitation



Départ de l'escalier de l'immeuble sur rue, 1ère volée décalée

IVR82_20096901094NUCA

Auteur de l'illustration : Maryannick Chalabi

Date de prise de vue : 2007

© Région Rhône-Alpes, Inventaire général du patrimoine culturel ; © Ville de Lyon
reproduction soumise à autorisation du titulaire des droits d'exploitation



L'escalier de l'immeuble sur rue. Vue de l'arcade de la 1^{ère} volée depuis le repos au-dessus du passage cocher

IVR82_20096901095NUCA

Auteur de l'illustration : Maryannick Chalabi

Date de prise de vue : 2007

© Région Rhône-Alpes, Inventaire général du patrimoine culturel ; © Ville de Lyon
reproduction soumise à autorisation du titulaire des droits d'exploitation



Une des baies éclairant l'escalier de l'immeuble sur rue

IVR82_20096901096NUCA

Auteur de l'illustration : Maryannick Chalabi

Date de prise de vue : 2007

© Région Rhône-Alpes, Inventaire général du patrimoine culturel ; © Ville de Lyon
reproduction soumise à autorisation du titulaire des droits d'exploitation



L'accès à la passerelle vers l'immeuble sur cour depuis l'escalier de l'immeuble sur rue

IVR82_20096901097NUCA

Auteur de l'illustration : Maryannick Chalabi

Date de prise de vue : 2007

© Région Rhône-Alpes, Inventaire général du patrimoine culturel ; © Ville de Lyon
reproduction soumise à autorisation du titulaire des droits d'exploitation



La cour : arrière des ateliers en rez-de-chaussée

IVR82_20096901098NUCA

Auteur de l'illustration : Maryannick Chalabi

Date de prise de vue : 2007

© Région Rhône-Alpes, Inventaire général du patrimoine culturel ; © Ville de Lyon
reproduction soumise à autorisation du titulaire des droits d'exploitation



Elévation postérieure de l'immeuble sur rue : les fenêtres du 1er étage

IVR82_20096901099NUCA

Auteur de l'illustration : Maryannick Chalabi

Date de prise de vue : 2007

© Région Rhône-Alpes, Inventaire général du patrimoine culturel ; © Ville de Lyon
reproduction soumise à autorisation du titulaire des droits d'exploitation



Elévation de l'immeuble sur cour

IVR82_20096901103NUCA

Auteur de l'illustration : Maryannick Chalabi

Date de prise de vue : 2007

© Région Rhône-Alpes, Inventaire général du patrimoine culturel ; © Ville de Lyon
reproduction soumise à autorisation du titulaire des droits d'exploitation



La passerelle entre les deux immeubles depuis la cour

IVR82_20096901100NUCA

Auteur de l'illustration : Maryannick Chalabi

Date de prise de vue : 2007

© Région Rhône-Alpes, Inventaire général du patrimoine culturel ; © Ville de Lyon
reproduction soumise à autorisation du titulaire des droits d'exploitation



La passerelle vers l'immeuble sur cour depuis l'immeuble sur rue

IVR82_20096901101NUCA

Auteur de l'illustration : Maryannick Chalabi

Date de prise de vue : 2007

© Région Rhône-Alpes, Inventaire général du patrimoine culturel ; © Ville de Lyon
reproduction soumise à autorisation du titulaire des droits d'exploitation



L'escalier de l'immeuble sur cour

IVR82_20096901102NUCA

Auteur de l'illustration : Maryannick Chalabi

Date de prise de vue : 2007

© Région Rhône-Alpes, Inventaire général du patrimoine culturel ; © Ville de Lyon
reproduction soumise à autorisation du titulaire des droits d'exploitation

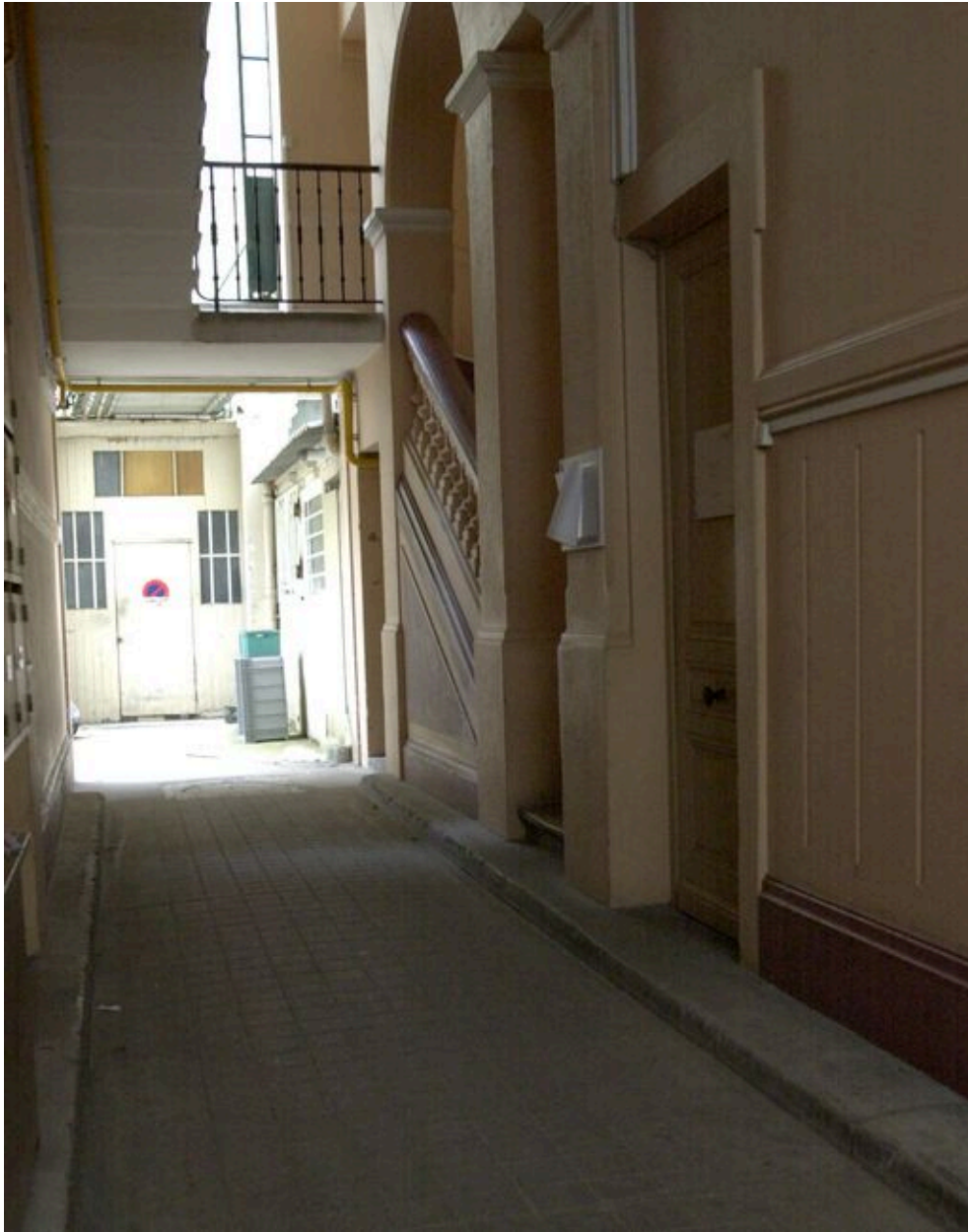

Le passage cocher depuis l'entrée

IVR82_20096901092NUCA

Auteur de l'illustration : Maryannick Chalabi

Date de prise de vue : 2007

© Région Rhône-Alpes, Inventaire général du patrimoine culturel ; © Ville de Lyon
reproduction soumise à autorisation du titulaire des droits d'exploitation