



Rhône-Alpes, Rhône
Villeurbanne
161 cours Emile-Zola
Lycée Pierre-Brossolette

Revêtement mural (mosaïque) : Rose des vents

Références du dossier

Numéro de dossier : IM69001837
Date de l'enquête initiale : 2017
Date(s) de rédaction : 2017
Cadre de l'étude : enquête thématique régionale 1% artistique
Degré d'étude : étudié

Désignation

Dénomination : revêtement mural
Précision sur la dénomination : mosaïque
Titres : Rose des vents

Compléments de localisation

Milieu d'implantation : en ville
Références cadastrales : 2016, BD, 57

Historique

Oeuvre réalisée au titre du 1% artistique en 1965 par le peintre Édouard Chapotat, en collaboration avec le céramiste Félix Massador. Dessin préparatoire dans la collection du fils de l'artiste, Christian Chapotat.

Période(s) principale(s) : 3e quart 20e siècle
Dates : 1965

Auteur(s) de l'oeuvre : Edouard Chapotat (peintre sur céramique, signature), Félix Massador (céramiste, potier, signature)

Description

Mosaïque constituée de 258 dalles de lave émaillée de sept couleurs différentes, posées sur le pignon sud du bâtiment principal.

Composition symétrique ; variation de la touche à l'intérieur de chaque dalle selon sa couleur.

Éléments descriptifs

Catégorie(s) technique(s) : mosaïque

Matériaux : lave émail

Mesures :
dimensions non prises

Représentations :
Rose des vents

Inscriptions & marques : signature (sur partie rapportée)

État de conservation

bon état ,

Statut, intérêt et protection

L'œuvre est menacée du fait du projet de démolition du bâtiment sur lequel elle est fixée.

Par convention avec la Métropole du Grand Lyon, la propriété du terrain et du bâti doit être transférée à cette dernière après achèvement de la construction du nouveau lycée Pierre-Brossolette sur la parcelle mitoyenne.

Intérêt de l'œuvre : à signaler

Statut de la propriété : propriété publique (Propriété de la Métropole du Grand-Lyon)

Références documentaires

Documents d'archive

- **ÉCOLE SAINT-LUC LIÈGE, CICRP MARSEILLE. État des lieux des "1% artistiques" implantés dans les lycées de Rhône-Alpes, 2010**
ÉCOLE SAINT-LUC LIÈGE, CICRP MARSEILLE. **État des lieux des "1% artistiques" implantés dans les lycées de Rhône-Alpes**, 2010. 3 vol. Tome 1 : Loire, Ardèche, Drôme, Isère. Tome 2. Savoie, Haute-Savoie. Tome 3 : Ain, Rhône.
T. 3, p.295-96
Région Auvergne-Rhône-Alpes, SRI, site de Lyon : sans cote

Bibliographie

- **CHAPOTAT, Christian. Edouard Chapotat (1914-1971) : Peintre et céramiste rhodanien. Lyon : 2010 ; ill. coul.**
CHAPOTAT, Christian. **Edouard Chapotat (1914-1971) : Peintre et céramiste rhodanien. Lyon : 2010 ; ill. coul.**
- **MOULIN, Catherine. Lycée Pierre-Brossolette : premières années [en ligne]**
MOULIN, Catherine. **Lycée Pierre-Brossolette : premières années**. [en ligne ; sans date]. Accès internet : URL <http://lerizeplus.villeurbanne.fr/arkotheque/client/am_lerize/encyclopedie/fiche.php?ref=102> , consulté le 20 avril 2017

Illustrations



Vue générale
Phot. Michel Pérès
IVR84_20196900786NUCAQ

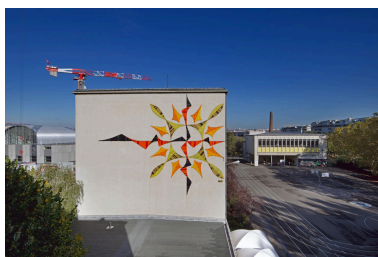

Vue d'ensemble de face.
Phot. Michel Pérès
IVR84_20196900781NUCAQ



Vue rapprochée.
Phot. Michel Pérès
IVR84_20196900784NUCA

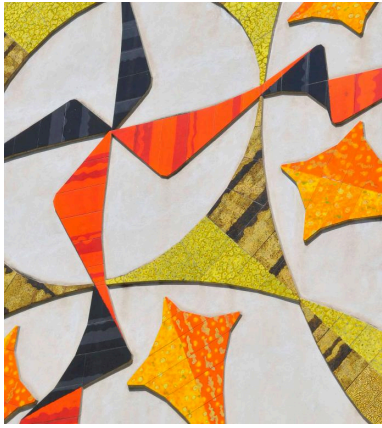

Détail
Phot. Catherine Guégan
IVR84_20176901209NUCA

Dossiers liés

Édifice : Lycée Pierre-Brossolette (IA69007751) Rhône-Alpes, Rhône, Villeurbanne, 161 cours Emile-Zola

Dossiers de synthèse :

Ensemble des œuvres réalisées au titre du 1% artistique dans les lycées publics de la Région Auvergne-Rhône-Alpes (IM00000003)

Oeuvre(s) contenue(s) :

Auteur(s) du dossier : Etudiants de l'Ecole Saint-Luc, Liège, Catherine Guégan

Copyright(s) : © Région Auvergne-Rhône-Alpes, Inventaire général du patrimoine culturel



Vue générale

IVR84_20196900786NUCAQ

Auteur de l'illustration : Michel Pérès

Date de prise de vue : 2019

© Région Auvergne-Rhône-Alpes, Inventaire général du patrimoine culturel
reproduction soumise à autorisation du titulaire des droits d'exploitation



Vue d'ensemble de face.

IVR84_20196900781NUCAQ

Auteur de l'illustration : Michel Pérès

Date de prise de vue : 2019

© Région Auvergne-Rhône-Alpes, Inventaire général du patrimoine culturel
reproduction soumise à autorisation du titulaire des droits d'exploitation



Vue rapprochée.

IVR84_20196900784NUCA

Auteur de l'illustration : Michel Pérès

Date de prise de vue : 2019

© Région Auvergne-Rhône-Alpes, Inventaire général du patrimoine culturel
reproduction soumise à autorisation du titulaire des droits d'exploitation

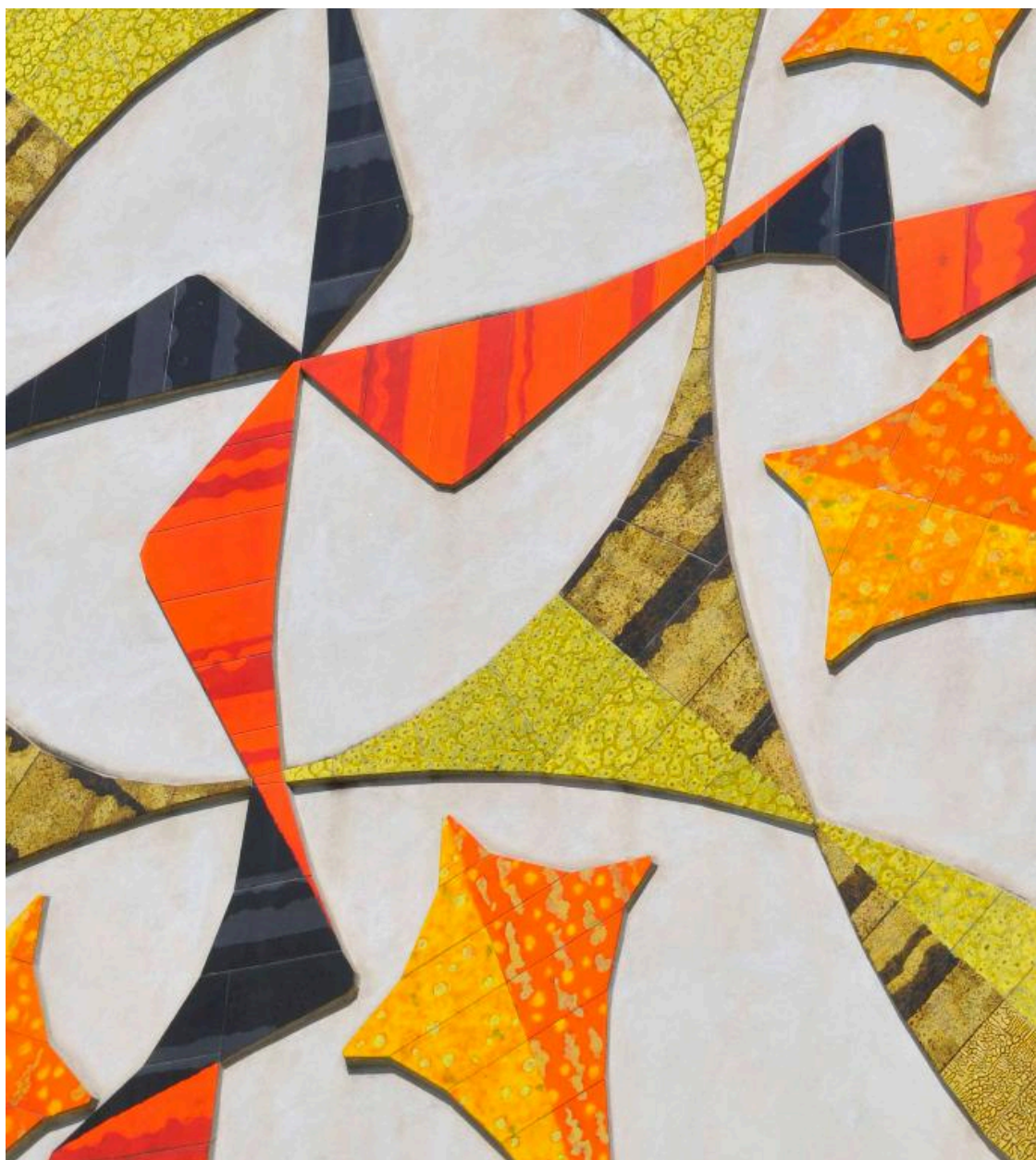

Détail

Référence du document reproduit :

- **[Construction du lycée agricole de Roanne-Chervé : plans, coupes, élévations] / Dubessy Jacques, architecte, 1964-1965. Ech. 1 : 50 (AD Loire. 690 VT 20)**
[Construction du lycée agricole de Roanne-Chervé : plans, coupes, élévations] / Dubessy Jacques, architecte, 1964-1965. Ensemble de tirages ozalyd. Ech. 1 : 50. (AD Loire. 690 VT 20). Comprend : plans de l'annexe du lycée (bâtiment J), de la conciergerie, du pavillon de la directrice du collège féminin, du collège féminin et annexe lycéennes [sic] (bâtiment B et C), des logements du personnel (bâtiments L3 et L4)
AD Loire : 690 VT 20

IVR84_20176901209NUCA

Auteur de l'illustration : Catherine Guégan

© Région Auvergne-Rhône-Alpes, Inventaire général du patrimoine culturel
reproduction soumise à autorisation du titulaire des droits d'exploitation