



Rhône-Alpes, Haute-Savoie
Favergeres
Villaret (1e)
route de Saint-Ruph

Ferme (n°1)

Références du dossier

Numéro de dossier : IA74002072

Date de l'enquête initiale : 2013

Date(s) de rédaction : 2014

Cadre de l'étude : inventaire topographique Inventaire du Parc naturel régional du Massif des Bauges

Degré d'étude : repéré

Désignation

Dénomination : ferme

Compléments de localisation

Milieu d'implantation : en écart

Références cadastrales : 1905, F7, 1142 ; 2008, F7, 1899

Historique

Période(s) principale(s) : 3e quart 18e siècle ()

Dates : 1764 (porte la date)

Description

Cette ferme à juxtaposition est implantée dans une pente moyenne et se compose d'un étage de soubassement accessible par la façade principale (pignon nord-est) et comprenant une cave, une étable et une remise, d'un rez-de-chaussé surélevé desservi en façade principale par une galerie de desserte accessible par la façade sud-sud-est, comprenant le logis et une partie du fenil. Ce dernier occupe la totalité de l'étage de comble. Le toit à longs pans est couvert en tuile écaille et doté d'une demi-croupe sur la façade principale. Les murs en moellon de calcaire sont coiffés d'un bardage bois au niveau du fenil. L'accès au logis se fait par un porche donnant sur la galerie de desserte. Le linteau de la porte principale porte la date 1764 gravée avec une croix entre le siècle et l'année. L'étable vouté d'arêtes communique par des ouvertures avec la remise qui est elle même reliée au fenil par une trappe dans le plafond.

Éléments descriptifs

Matériau(x) du gros-oeuvre, mise en oeuvre et revêtement : calcaire, moellon

Matériau(x) de couverture : tuile en écaille

Plan : plan rectangulaire régulier

Étage(s) ou vaisseau(x) : étage de soubassement, rez-de-chaussée surélevé, 1 étage de comble

Couvrements : voûte d'arêtes

Type(s) de couverture : toit à longs pans, demi-croupe

Typologies et état de conservation

Typologies : ferme à superposition (dépendances en rez-de-chaussée ou soubassement, logis à l'étage)

État de conservation : bon état

Statut, intérêt et protection

Statut de la propriété : propriété privée

Données complémentaires

F-JDT-Fermes-Bauges

Implantation dans le parcellaire	en retrait de rue
Mitoyenneté	Non
Emplacement de la façade principale	pignon ou petit côté
Pignon à redents	Non
Niche à statuette	Non
Matériaux d'encadrement des ouvertures du logis	calcaire
Type de linteau de la porte du logis	droit
Type de piédroit de la porte du logis	assemblé
Accès au logis	galerie accessible de plain-pied
Emplacement de la cuisine	rez-de-chaussée surélevé
Emplacement des chambres par rapport à la cuisine	au même niveau
Distribution des pièces du logis	extérieure
Couronnement de l'élévation	avant-toit
Débord de toiture	débords égaux
Cave à vin	Non
Alpage	Non
Grange	Non
Chai	Non
Scierie	Non
Autre	false

Illustrations



Vue de la façade principale
Phot. Jérôme Daviet

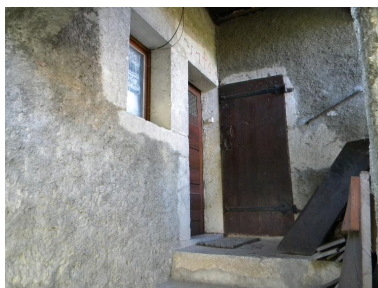

Vue des encadrements
de l'entrée du logis.



Vue du porche d'entrée du logis
depuis la galerie de desserte.

IVR82_20147400010NUCA



Vue de la mangeoire dans l'étable voutée d'arête.

Phot. Jérôme Daviet
IVR82_20147400013NUCA

Phot. Jérôme Daviet
IVR82_20147400011NUCA

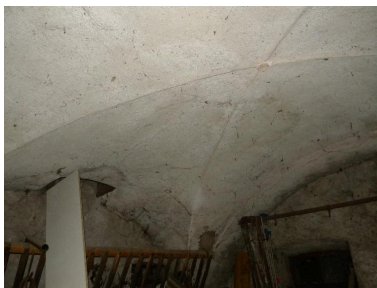

Vue du plafond voûté d'arête de l'étable.

Phot. Jérôme Daviet
IVR82_20147400014NUCA

Phot. Jérôme Daviet
IVR82_20147400012NUCA



Vue de la remise avec les trapes communiquant avec l'étable.

Phot. Jérôme Daviet
IVR82_20147400015NUCA



Vue de la façade arrière avec les aérations de la remise.

Phot. Jérôme Daviet
IVR82_20147400016NUCA

Dossiers liés

Dossiers de synthèse :

Les fermes, mazets et chalets d'alpage du Pays de Faverges et du Laudon (IA74002211)

Oeuvre(s) contenue(s) :

Oeuvre(s) en rapport :

Ecart du Villaret (IA74001761) Faverges, Villaret (le)

Auteur(s) du dossier : Jérôme Daviet

Copyright(s) : © Parc naturel régional du Massif des Bauges ; © Région Rhône-Alpes, Inventaire général du patrimoine culturel



Vue de la façade principale

IVR82_20147400010NUCA

Auteur de l'illustration : Jérôme Daviet

Date de prise de vue : 2013

© Région Rhône-Alpes, Inventaire général du patrimoine culturel ; © Parc naturel régional du Massif des Bauges
reproduction soumise à autorisation du titulaire des droits d'exploitation



Vue des encadrements de l'entrée du logis.

IVR82_20147400011NUCA

Auteur de l'illustration : Jérôme Daviet

Date de prise de vue : 2013

© Région Rhône-Alpes, Inventaire général du patrimoine culturel ; © Parc naturel régional du Massif des Bauges
reproduction soumise à autorisation du titulaire des droits d'exploitation



Vue du porche d'entrée du logis depuis la galerie de desserte.

IVR82_20147400012NUCA

Auteur de l'illustration : Jérôme Daviet

Date de prise de vue : 2013

© Région Rhône-Alpes, Inventaire général du patrimoine culturel ; © Parc naturel régional du Massif des Bauges
reproduction soumise à autorisation du titulaire des droits d'exploitation



Vue de la mangeoire dans l'étable voutée d'arête.

IVR82_20147400013NUCA

Auteur de l'illustration : Jérôme Daviet

Date de prise de vue : 2013

© Région Rhône-Alpes, Inventaire général du patrimoine culturel ; © Parc naturel régional du Massif des Bauges
reproduction soumise à autorisation du titulaire des droits d'exploitation



Vue du plafond voûté d'arête de l'étable.

IVR82_20147400014NUCA

Auteur de l'illustration : Jérôme Daviet

Date de prise de vue : 2013

© Région Rhône-Alpes, Inventaire général du patrimoine culturel ; © Parc naturel régional du Massif des Bauges
reproduction soumise à autorisation du titulaire des droits d'exploitation



Vuie de la remise avec les trapes communiquant avec l'étable.

IVR82_20147400015NUCA

Auteur de l'illustration : Jérôme Daviet

Date de prise de vue : 2013

© Région Rhône-Alpes, Inventaire général du patrimoine culturel ; © Parc naturel régional du Massif des Bauges
reproduction soumise à autorisation du titulaire des droits d'exploitation



Vue de la façade arrière avec les aérations de la remise.

IVR82_20147400016NUCA

Auteur de l'illustration : Jérôme Daviet

Date de prise de vue : 2013

© Région Rhône-Alpes, Inventaire général du patrimoine culturel ; © Parc naturel régional du Massif des Bauges
reproduction soumise à autorisation du titulaire des droits d'exploitation