



Auvergne, Puy-de-Dôme
Randan
place Adélaïde d'Orléans

Tasse n° 1 et sa soucoupe

Références du dossier

Numéro de dossier : IM63009905

Date de l'enquête initiale : 2025

Date(s) de rédaction : 2025

Cadre de l'étude : opération ponctuelle Inventaire du fonds mobilier du domaine royal de Randan

Degré d'étude : étudié

Désignation

Dénomination : tasse, soucoupe

Compléments de localisation

Historique

Partie d'un service de table en porcelaine de Paris de la manufacture Nast. La présence de décors en relief réalisés à la molette, procédé pour lequel Jean Népomucène Herman Nast déposa un brevet en 1810, ce que confirme l'inscription relevée sur les pièces - "Nast à Paris par brevet d'invention" - permet d'estimer la date de fabrication, dans une fourchette allant de 1810 à 1817, année de décès du fondateur. En effet, après sa disparition, ses fils Henri et François poursuivirent la production mais sous le nom de Nast frères, comme indiqué alors sur les objets.

Au début du XX^e siècle, à l'époque de la comtesse de Paris Isabelle d'Orléans, une centaine de pièces du service se trouvait au château de Randan.

Période(s) principale(s) : 1er quart 19e siècle

Auteur(s) de l'oeuvre : Nast (céramiste)

Personne(s) liée(s) à l'histoire de l'oeuvre : Isabelle Orléans d' (propriétaire)

Lieu d'exécution : Île-de-France, Paris, Paris

Description

Tasse avec sa soucoupe, à décors or sur fond de couleur pourpre.

La tasse, à pied bas, est munie d'une anse latérale verticale ornée d'une tête de lion. Sa panse accueille un bouquet de fleurs, peint sur fond blanc dans une réserve. L'intérieur de la tasse est entièrement doré.

La soucoupe est décorée en son centre d'une rosace or sur fond blanc.

Des filets or brillant et des frises de motifs végétaux de couleur or mat, réalisées à la molette, ornent tasse et soucoupe.

Éléments descriptifs

Catégorie(s) technique(s) : céramique

Matériaux : porcelaine décor à la molette

Mesures : h : 10,4 cm (tasse)l : 8,5 cm (tasse)d : 14,3 cm (soucoupe)h : 2,7 cm (soucoupe)

Représentations :

fleur

feuille d'eau

rosace
filet

Inscriptions & marques : inscription concernant le fabricant (sur l'oeuvre, peint)

Précisions et transcriptions :

Au revers de la soucoupe et sous la tasse, en cursives or : Nast à Paris par brevet (sic) d'invention.

État de conservation

bon état

Statut, intérêt et protection

Statut de la propriété : propriété de la région

Références documentaires

Bibliographie

- **Porcelaine de Paris : 1770-1850**
Porcelaine de Paris [Texte imprimé] : 1770-1850 / Régine de Plinval de Guillebon ; Paris : Vilo ; Fribourg : Office du livre, 1972
Région Auvergne-Rhône-Alpes, SRI, site de Clermont : CER.006

Données complémentaires

F-MDT-Randan

Numéro d'inventaire	DR 2023-722-1 et 2
---------------------	--------------------

Illustrations



Vue de l'ensemble
Phot. Nathalie Buysens
IVR84_20256300910NUCA



Vue de l'ensemble
Phot. Nathalie Buysens
IVR84_20256300911NUCA



Vue de l'ensemble
Phot. Nathalie Buysens
IVR84_20256300912NUCA

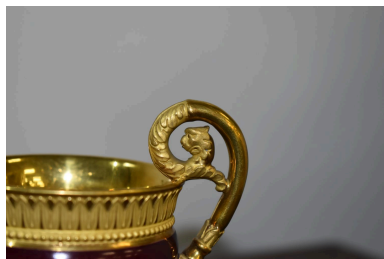

Détail de l'anse
Phot. Nathalie Buysens
IVR84_20256300913NUCA



Vue de la soucoupe
Phot. Nathalie Buysens
IVR84_20256300914NUCA

Dossiers liés

Est partie constituante de : Ensemble de tasses avec leur soucoupe (2) (IM63009904) Auvergne, Puy-de-Dôme, Randan, place Adélaïde d'Orléans

Auteur(s) du dossier : Nathalie Buysens, Nathalie Buysens

Copyright(s) : © Région Auvergne-Rhône-Alpes, Inventaire général du patrimoine culturel



Vue de l'ensemble

IVR84_20256300910NUCA

Auteur de l'illustration : Nathalie Buysens

© Région Auvergne-Rhône-Alpes, Inventaire général du patrimoine culturel
communication libre, reproduction soumise à autorisation



Vue de l'ensemble

IVR84_20256300911NUCA

Auteur de l'illustration : Nathalie Buysens

© Région Auvergne-Rhône-Alpes, Inventaire général du patrimoine culturel
communication libre, reproduction soumise à autorisation



Vue de l'ensemble

IVR84_20256300912NUCA

Auteur de l'illustration : Nathalie Buysens

© Région Auvergne-Rhône-Alpes, Inventaire général du patrimoine culturel
communication libre, reproduction soumise à autorisation

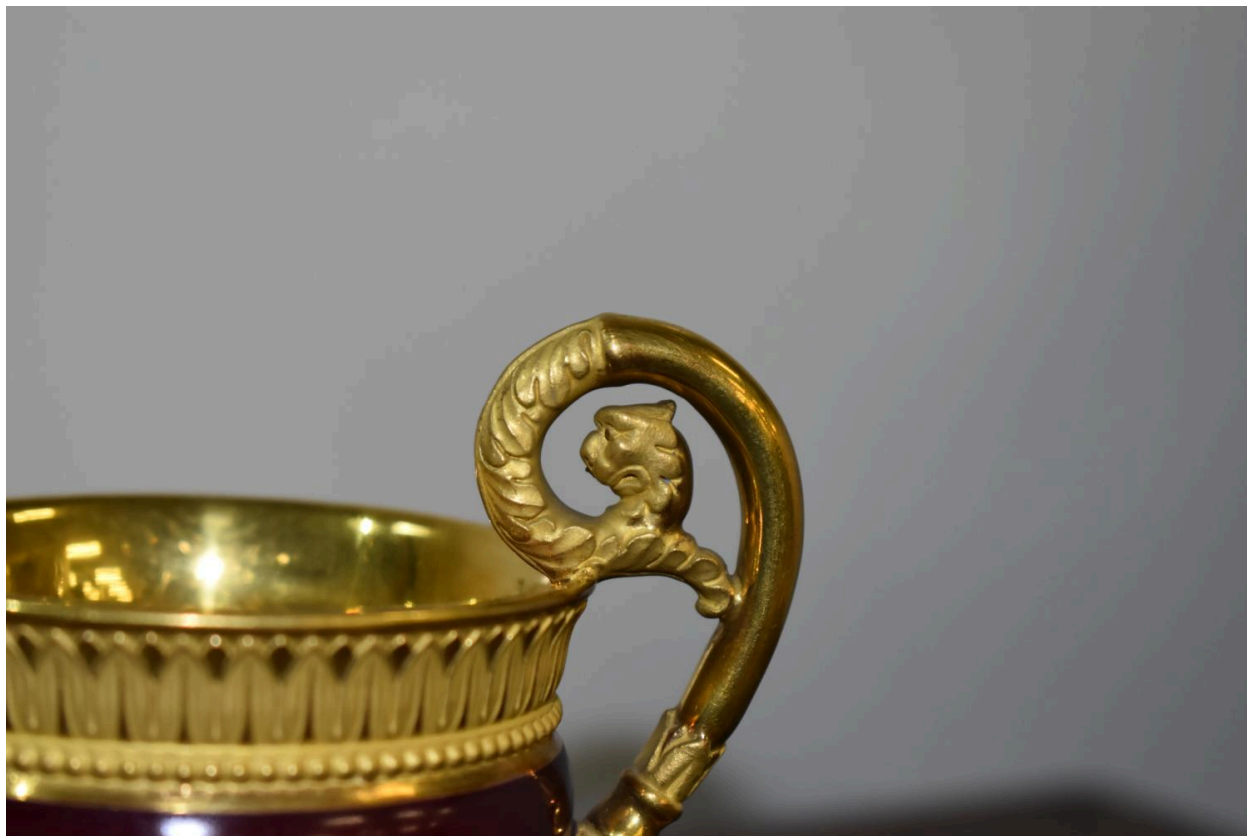

Détail de l'anse

IVR84_20256300913NUCA

Auteur de l'illustration : Nathalie Buysens

© Région Auvergne-Rhône-Alpes, Inventaire général du patrimoine culturel
communication libre, reproduction soumise à autorisation



Vue de la soucoupe

IVR84_20256300914NUCA

Auteur de l'illustration : Nathalie Buysens

© Région Auvergne-Rhône-Alpes, Inventaire général du patrimoine culturel
communication libre, reproduction soumise à autorisation