



Auvergne, Puy-de-Dôme
Randan
place Adélaïde d'Orléans

Moule à gâteau n° 16

Références du dossier

Numéro de dossier : IM63007957

Date de l'enquête initiale : 2000

Date(s) de rédaction : 2022

Cadre de l'étude : opération ponctuelle Inventaire du fonds mobilier du domaine royal de Randan

Degré d'étude : étudié

Désignation

Dénomination : moule à gâteau

Compléments de localisation

Milieu d'implantation : en village

Historique

Période(s) principale(s) : 19e siècle

Description

Petit moule cylindrique en cuivre.

Éléments descriptifs

Catégorie(s) technique(s) : fonderie

Matériaux : cuivre fondu

Mesures : h : 4,5 cmd : 3,5 cm

Statut, intérêt et protection

Intérêt de l'œuvre : à signaler

Protections : 07/02/1991

Statut de la propriété : propriété de la région

Données complémentaires

F-MDT-Randan

Numéro d'inventaire	282 D (17)-16
---------------------	---------------

NCVENT	282 D
--------	-------

Illustrations

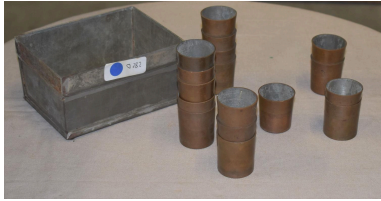

Vue générale
Phot. Clara Goniaux
IVR84_20226302442NUC4A

Dossiers liés

Est partie constituante de : Ensemble de moules à gâteau (17) (IM63004750) Auvergne, Puy-de-Dôme, Randan, place Adélaïde d'Orléans

Auteur(s) du dossier : Vincent Rigau, Jean-Yves Bardy, Nathalie Buysens

Copyright(s) : © Région Auvergne-Rhône-Alpes, Inventaire général du patrimoine culturel ; © Centre des monuments nationaux



Vue générale

IVR84_20226302442NUC4A

Auteur de l'illustration : Clara Goniaux

© Région Auvergne-Rhône-Alpes, Inventaire général du patrimoine culturel
communication libre, reproduction soumise à autorisation