Rhône-Alpes, Rhône
Lyon 1er
Saint-Nizier
11 rue Lanterne

Immeuble à l'enseigne Saint-Benoît

Références du dossier

Numéro de dossier : IA69005780
Date de l'enquête initiale : 2003
Date(s) de rédaction : 2003
Cadre de l'étude : inventaire topographique Inventaire de la Ville de Lyon
Degré d'étude : étudié

Désignation

Dénomination : immeuble
Appellation : enseigne Saint-Benoît
Parties constituantes non étudiées : cour, boutique

Compléments de localisation

Milieu d'implantation : en ville
Références cadastrales : 1831, F, 276 ; 1999, AT, 99

Historique

Le 9 août 1663, Sanddelion, marchand bourgeois, a permission de rebâtir rue Lanterne ; en 1666, l'enseigne Saint-Benoît est posée. L'étage supplémentaire du côté de la cour remonte peut-être au 18e siècle, de même que les châssis fermant les ouvertures des galeries. Au bas de l'intérieur de la cage d'escalier était suspendu sur une console un buste d'empereur romain, aujourd'hui disparu, qui serait un ajout d'après Jamot. La mouluration des arcades boutiquières a été bûchée, sans doute au 19e siècle.

Période(s) principale(s) : 3e quart 17e siècle
Période(s) secondaire(s) : 18e siècle
Dates : 1663 (daté par source)
Auteur(s) de l'oeuvre : auteur inconnu ()
Personne(s) liée(s) à l'histoire de l'oeuvre : Sanddelion (commanditaire)

Description

Le corps principal présente un étage supplémentaire en pan de bois (5e étage carré) du côté de la cour seulement. L'allée est voûtée en berceau plein-cintre et le rez-de-chaussée, au moins, du corps des galeries de liaison en berceau transversal. Escalier : marches en pierre du mont d'Or, élévation dans un calcaire fin, autorisant un jeu entre parties bouchardées et parties lisses ; le dernier étage d'escalier est en bois. La taille des parties moulurés de la façade est également soignée.

Eléments descriptifs

Matériau(x) du gros-oeuvre, mise en oeuvre et revêtement : calcaire ; enduit ; moellon ; pan de bois
Étage(s) ou vaisseau(x) : sous-sol, 4 étages carrés
Couvrements : voûte en berceau plein-cintre
Élévations extérieures : élévation à travées
Escaliers : escalier demi-hors-oeuvre : escalier en vis sans jour, cage ouverte, en maçonnerie

Typologies et état de conservation

Typologies : deux corps de bâtiment parallèles reliés
État de conservation : bon état

Décor

Techniques : sculpture, ferronnerie
Représentations : enroulement
Précision sur les représentations :

Table au-dessus de la porte, servant probablement de support à l'enseigne, ornée d'une corniche et de motifs de gouttes. Tympan en ferronnerie de la porte en forme d'éventail. Motifs d'enroulements sur les garde-corps en fer forgé de l'éscalier.

Dimensions

Mesures : h : 1 855 cm

Statut, intérêt et protection

Boutique : actuellement restaurant Mi Mots'Arts

Intérêt de l'œuvre : à signaler
Éléments remarquables : escalier
Statut de la propriété : propriété privée

Références documentaires

Documents figurés

- **11, rue Lanterne. Escalier avec rampe en fer / Jules Sylvestre. [ca 1900]. 1 photogr. nég. ; 27 x**
  11, rue Lanterne. Escalier avec rampe en fer / Jules Sylvestre. [ca 1900]. 1 photogr. nég. ; 27 x 21 cm (BM Lyon : S 6)

Bibliographie

- **GATTEFOSSE, Françoise. Inventaire des maisons du XVIIe Lyon presqu'île. Dir. D. Ternois. Mém.**
  GATTEFOSSE, Françoise. **Inventaire des maisons du XVIIe Lyon presqu'île**. Dir. D. Ternois. Mém. maîtrise : histoire de l'art : Lyon 2 : 1972. 270 p. : ill
  p. 186

- **JAMOT, C. Inventaire général du Vieux lyon, maisons, sculptures, inscriptions. 2e éd. rev. et aug.**
  JAMOT, C. **Inventaire général du Vieux lyon, maisons, sculptures, inscriptions**. 2e éd. rev. et aug. Lyon : A. Rey, 1906. 134 p. : ill. ; 23 cm
  p. 98

Illustrations

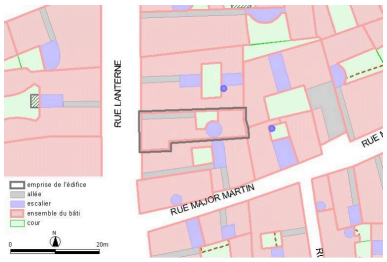

Plan-masse, d'après le système urbain de référence, version 1999
Dess. Paul Cherblanc
IVR82_20056902691NUDA

11, rue Lanterne. Escalier avec rampe en fer, par Jules Sylvestre, ca 1900
Phot. Repro. BM Lyon D. Nicolle
IVR82_20056900375NUCB

Façade sur rue (à droite)
Phot. Eric Dessert
IVR82_20046900558P

Façade sur rue
Phot. Bernard Ducouret
IVR82_20036901313NUCA

Façade sur rue, porte
Phot. Bernard Ducouret
IVR82_20036901314NUCA

1er corps de bâtiment, élévation sur cour
Phot. Bernard Ducouret
IVR82_20036901315NUCA

1er corps de bâtiment, rez-de-chaussée de l'élévation sur cour et 1er niveau des galeries de liaison (à gauche)
Phot. Didier Gourbin
IVR82_20056902511X

Galeries de liaison
Phot. Bernard Ducouret
IVR82_20036901317NUCA

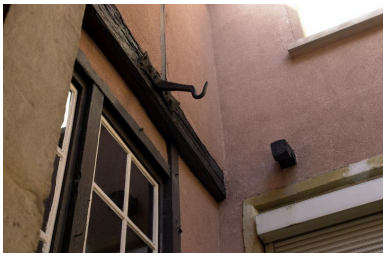

Galeries de liaison, détail du treuil au dernier étage
Phot. Bernard Ducouret
IVR82_20036901319NUCA

Escalier, vue générale
Phot. Bernard Ducouret
IVR82_20036901320NUCA

Escalier, partie inférieure
Phot. Didier Gourbin
IVR82_20056902533V

Escalier, détail du premier garde-corps
Phot. Didier Gourbin
IVR82_20056902512X

Dossiers liés

Dossiers de synthèse :
Présentation de l'étude de la ville de Lyon (IA69000216) Rhône-Alpes, Rhône, Lyon
Présentation du quartier Saint-Nizier (IA69007056) Lyon, Saint-Nizier
Immeubles du quartier Saint-Nizier (IA69006513) Lyon, Saint-Nizier
Oeuvre(s) contenue(s) :
Oeuvre(s) en rapport :
Rue Lanterne (IA69005850) Rhône-Alpes, Rhône, Lyon 1er, Saint-Nizier, rue Lanterne

Auteur(s) du dossier : Maryannick Chalabi, Bernard Ducouret
Copyright(s) : © Région Rhône-Alpes, Inventaire général du patrimoine culturel ; © Ville de Lyon

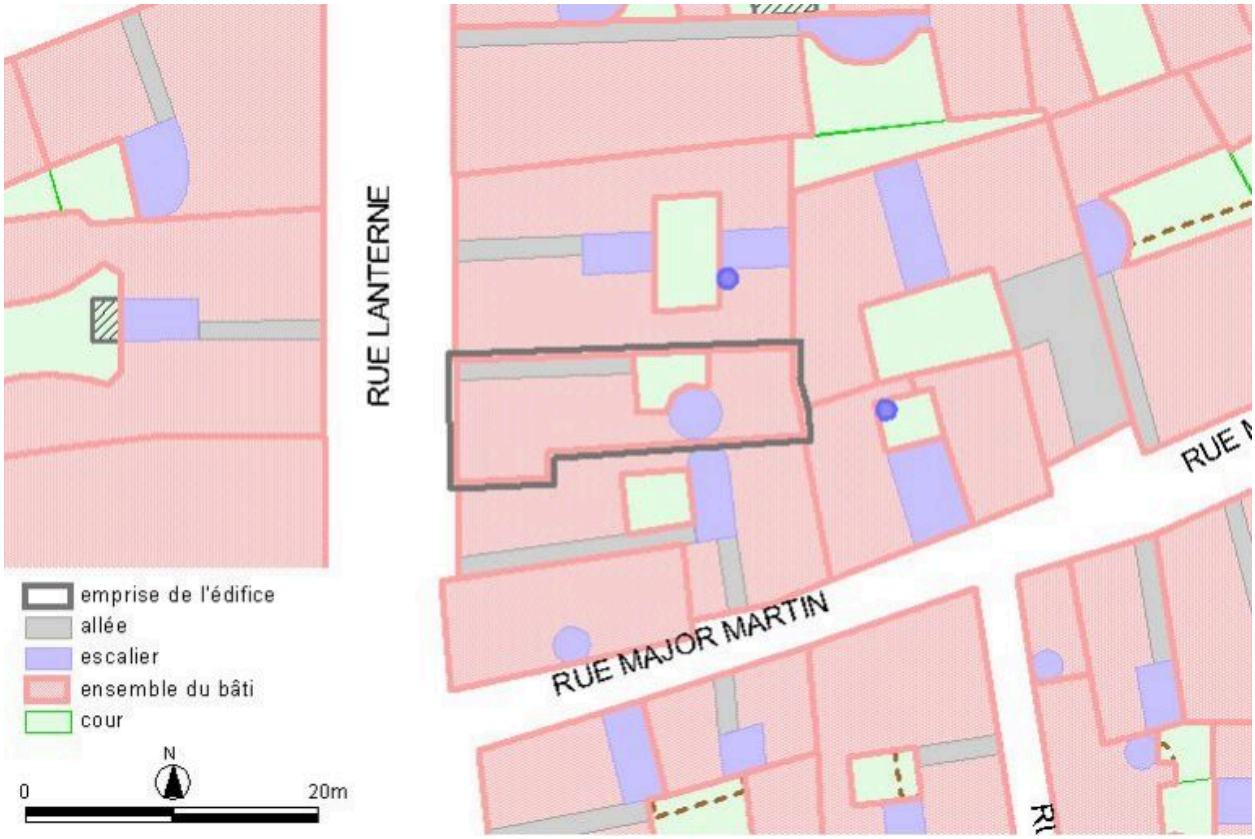

Plan-masse, d'après le système urbain de référence, version 1999

IVR82_20056902691NUDA
Auteur de l'illustration : Paul Cherblanc
Technique de relevé : reprise de fond ;
© Région Rhône-Alpes, Inventaire général du patrimoine culturel ; © Ville de Lyon
reproduction soumise à autorisation du titulaire des droits d'exploitation

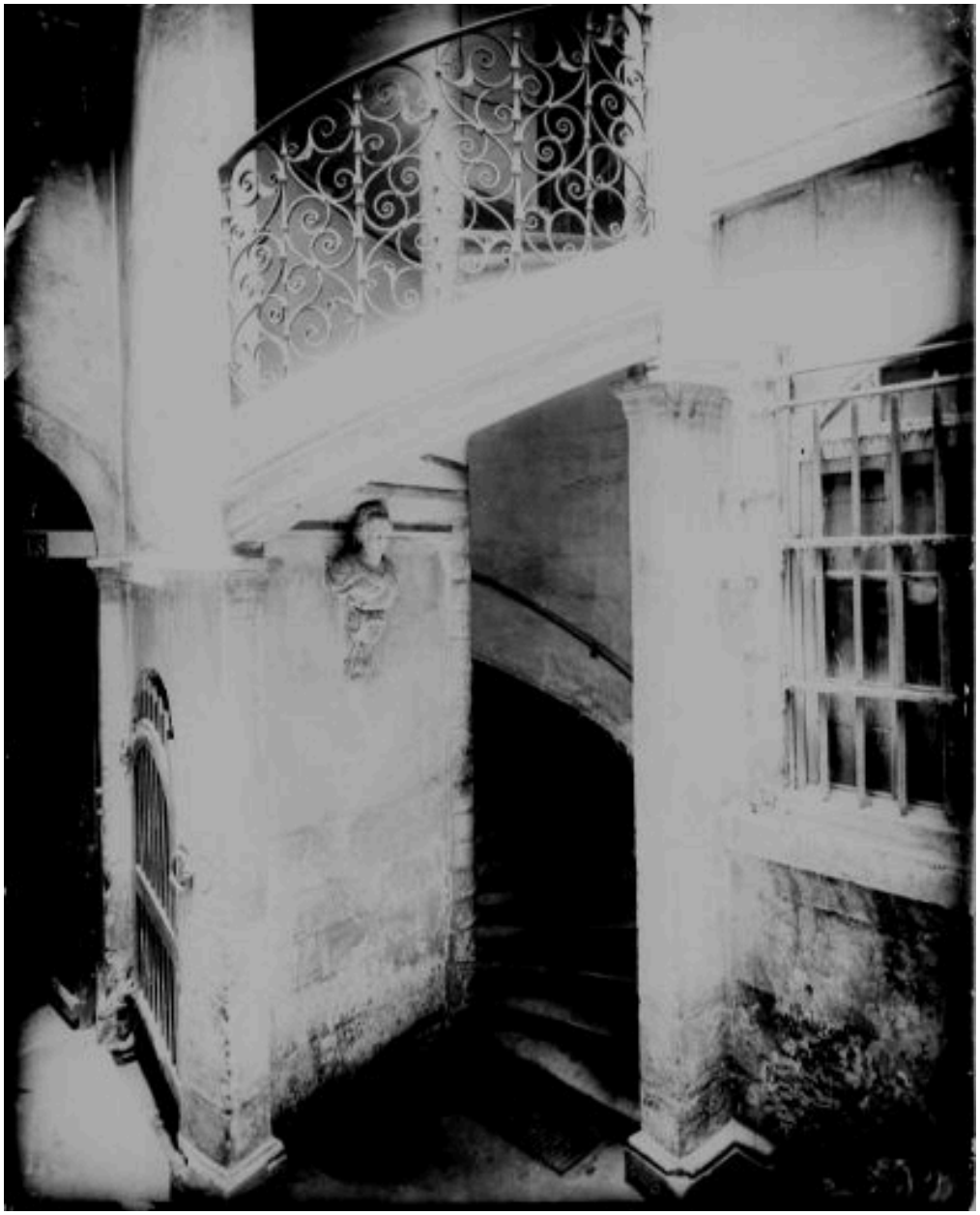

11, rue Lanterne. Escalier avec rampe en fer, par Jules Sylvestre, ca 1900

Référence du document reproduit :

- **11, rue Lanterne. Escalier avec rampe en fer / Jules Sylvestre. [ca 1900]. 1 photogr. nég. ; 27 x**
  11, rue Lanterne. Escalier avec rampe en fer / Jules Sylvestre. [ca 1900]. 1 photogr. nég. ; 27 x 21 cm (BM Lyon : S 6)

- **11, rue Lanterne. Escalier avec rampe en fer / Jules Sylvestre. [ca 1900]. 1 photogr. nég. ; 27 x**
  11, rue Lanterne. Escalier avec rampe en fer / Jules Sylvestre. [ca 1900]. 1 photogr. nég. ; 27 x 21 cm (BM Lyon : S 6)

IVR82_20056900375NUCB
Auteur de l'illustration : Repro. BM Lyon D. Nicolle
© Région Rhône-Alpes, Inventaire général du patrimoine culturel ; © Ville de Lyon ; © Bibliothèque municipale de Lyon
reproduction soumise à autorisation du titulaire des droits d'exploitation

Façade sur rue (à droite)

IVR82_20046900558P
Auteur de l'illustration : Eric Dessert
© Région Rhône-Alpes, Inventaire général du patrimoine culturel ; © Ville de Lyon
reproduction soumise à autorisation du titulaire des droits d'exploitation

Façade sur rue

IVR82_20036901313NUCA
Auteur de l'illustration : Bernard Ducouret
© Région Rhône-Alpes, Inventaire général du patrimoine culturel ; © Ville de Lyon
reproduction soumise à autorisation du titulaire des droits d'exploitation

Façade sur rue, porte

IVR82_20036901314NUCA
Auteur de l'illustration : Bernard Ducouret
© Région Rhône-Alpes, Inventaire général du patrimoine culturel ; © Ville de Lyon
reproduction soumise à autorisation du titulaire des droits d'exploitation

1er corps de bâtiment, élévation sur cour

IVR82_20036901315NUCA
Auteur de l'illustration : Bernard Ducouret
© Région Rhône-Alpes, Inventaire général du patrimoine culturel ; © Ville de Lyon
reproduction soumise à autorisation du titulaire des droits d'exploitation

1er corps de bâtiment, rez-de-chaussée de l'élévation sur cour et 1er niveau des galeries de liaison (à gauche)

IVR82_20056902511X
Auteur de l'illustration : Didier Gourbin
© Région Rhône-Alpes, Inventaire général du patrimoine culturel ; © Ville de Lyon
reproduction soumise à autorisation du titulaire des droits d'exploitation

Galeries de liaison

IVR82_20036901317NUCA
Auteur de l'illustration : Bernard Ducouret
© Région Rhône-Alpes, Inventaire général du patrimoine culturel ; © Ville de Lyon
reproduction soumise à autorisation du titulaire des droits d'exploitation

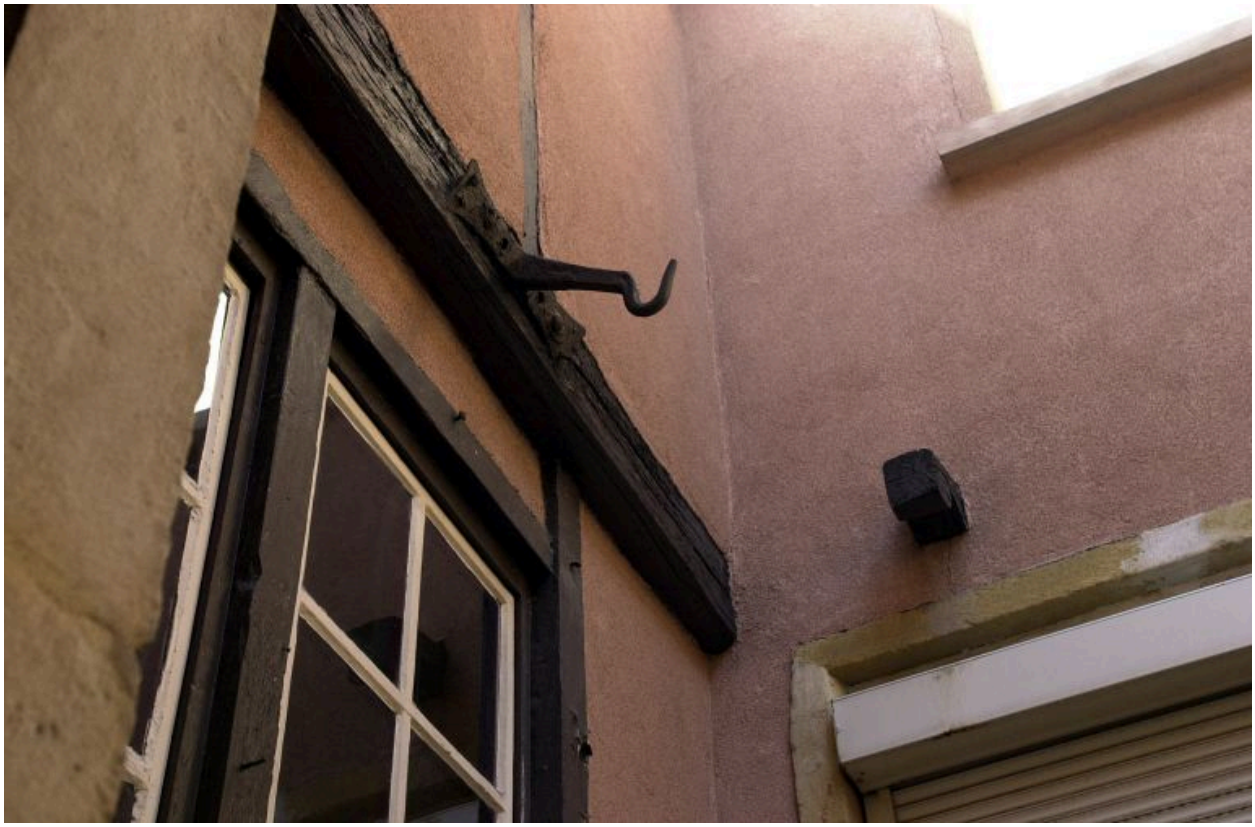

Galeries de liaison, détail du treuil au dernier étage

IVR82_20036901319NUCA
Auteur de l'illustration : Bernard Ducouret
© Région Rhône-Alpes, Inventaire général du patrimoine culturel ; © Ville de Lyon
reproduction soumise à autorisation du titulaire des droits d'exploitation

Escalier, vue générale

IVR82_20036901320NUCA
Auteur de l'illustration : Bernard Ducouret
© Région Rhône-Alpes, Inventaire général du patrimoine culturel ; © Ville de Lyon
reproduction soumise à autorisation du titulaire des droits d'exploitation

Escalier, partie inférieure

IVR82_20056902533V
Auteur de l'illustration : Didier Gourbin
© Région Rhône-Alpes, Inventaire général du patrimoine culturel ; © Ville de Lyon
reproduction soumise à autorisation du titulaire des droits d'exploitation

Escalier, détail du premier garde-corps

IVR82_20056902512X
Auteur de l'illustration : Didier Gourbin
© Région Rhône-Alpes, Inventaire général du patrimoine culturel ; © Ville de Lyon
reproduction soumise à autorisation du titulaire des droits d'exploitation