Rhône-Alpes, Rhône
Lyon 4e
Croix-Rousse
13 montée des Esses , 10 quai Serin

Usine de teinturerie Gillet actuellement hangar industriel

Références du dossier

Numéro de dossier : IA69000054
Date de l'enquête initiale : 2000
Date(s) de rédaction : 2000
Cadre de l'étude : enquête thématique régionale Patrimoine industriel
Degré d'étude : monographié

Désignation

Dénomination : usine de teinturerie
Appellation : usine de teinturerie Gillet
Parties constituantes non étudiées : entrepôt industriel

Compléments de localisation

Milieu d'implantation : en ville
Références cadastrales : 1999, AE, 11

Historique

Le dernier hangar industriel de la première grande usine Gillet localisée du quai Serin créée en 1838, spécialisée dans la teinture et apprêt soie et mélangés, noirs et couleurs pour fabricant de soierie, du quai Serin sert actuellement de dépôt au théâtre des Célestins (sources orales R. Neyret). L'entreprise Gillet s'est spécialisée dans les extraits tinctoriaux secs ou liquides de châtaignier, de campêche surtout, de verdet neutre. Il s'agit d'extraits pour tannerie, décolorés et épurés, d'acide acétique des arts de 30 à 70 et acides acétiques divers, de pyrolignites de fer et de chaux, 60, 80, 92 % et de sel d'étain, bichlorure, rouille etc... François Gillet (1813-1895), le fondateur de cette dynastie, arrive à Lyon en 1830, pour apprendre la teinture sur soie. Il entre comme apprenti chez Plenest, teinturier en noir. Lors des émeutes de 1834, il est renvoyé parce qu'il est inscrit à la Société des ouvriers teinturiers. Ensuite il travaille pour la maison Michel, restée célèbre pour avoir introduit l'utilisation du tannin de châtaignier. Son mariage va lui permettre de créer son propre atelier en 1838 aux Brotteaux en se spécialisant dans la teinture où il met au point un nouveau procédé de teinture en noir pour la soie. C'est la naissance du "noir impérial", très à la mode sous le second Empire. L'entreprise passe de 70 à 350 salariés et l(atelier du quai Serin devient la principale usine de teinture de Lyon.
Son fils Joseph (1843-1923) va diversifier l'activité du groupe auquel il va donner une dimension internationale. C'est la création du Comptoir des textiles artificiels (CTA) en 1910. Les trois fils de Joseph, Edmond, Paul et Charles travaillent dans l'entreprise familiale. Edmond va remplacer son père, il participe à la création de Rhône-Poulenc en 1928. Son frère Paul (1874-1971) prend la direction des produits chimiques et fonde Progil (Produits Gillet) à Vaise en 1920. Charles (1879-1972) prend la direction du groupe à la mort de son frère Edmond.
Un permis de construire est déposé en 1920 pour la construction de : puits, galerie, chambre des machines au 9 quai Serin (AC Lyon 1641w44). Plusieurs usines Gillet sont implantées, une à Saint-Chamont-Izieux (1865), une à Villeurbanne chemin Sautin, une à Villefranche. La démolition de l'usine du quai Serin a lieu en 1977.

Période(s) principale(s) : 3e quart 19e siècle, 1er quart 20e siècle
Dates : 1838 (daté par source)

Description

Le bâtiment est tout en rez-de-chaussée avec de grandes baies vitrées. Il se situe en alignement sur la montée des esses.

Eléments descriptifs

Matériau(x) du gros-oeuvre, mise en oeuvre et revêtement : brique
Matériau(x) de couverture : verre en couverture, tuile mécanique
Étage(s) ou vaisseau(x) : en rez-de-chaussée
Type(s) de couverture : shed

Typologies et état de conservation

État de conservation : établissement industriel désaffecté, remanié

Statut, intérêt et protection

Il s'agit du dernier élément industriel de la grande usine Gillet du 10 quai Serin.

Statut de la propriété : propriété privée

Références documentaires

Documents d'archive

- **AM Lyon : 2 Mi 18, répertoire des PC, micro-fiche PCA 134, autorisation pour la société Gillet de**
  AM Lyon : 2 Mi 18, répertoire des PC, micro-fiche **PCA 134, autorisation pour la société Gillet de surélever un bâtiment du quai Serin.** 1923

- **permis de construire est déposé en 1920**
  AC Lyon : permis de construire est déposé en 1920 pour la construction de : puits, galerie, chambre des machines au 9 quai Serin (AC Lyon 1641w44)
  AC Lyon : AC Lyon 1641w44

Bibliographie

- **Indicateur lyonnais. 1871. AM Lyon (accès libre)**
  Indicateur lyonnais. 1871. AM Lyon (accès libre)
  p. 745

- **Indicateur Fournier. 1895**
  Indicateur Fournier. 1895. AM Lyon (accès libre)
  p. 2114

- **Indicateur Henry. 1901. AM Lyon (accès libre)**
  Indicateur Henry. 1901. AM Lyon (accès libre)
  p. 2360

- **Indicateur lyonnais. 1903. AM Lyon (accès libre)**
  Indicateur lyonnais. 1903. AM Lyon (accès libre)
  p.2282, 2123

- **Indicateur Henry. 1910.**
  Indicateur Henry. 1910. AM Lyon (accès libre)
  p. 2462

- **Indicateur Fournier. 1965. AM Lyon (accès libre)**
  Indicateur Fournier. 1965. AM Lyon (accès libre)
  p. 2171

- **Indicateur Fournier. 1966. AM Lyon (accès libre)**

Indicateur Fournier. 1966. AM Lyon (accès libre)
p. 2051

- **Indicateur Henry. 1970. AM Lyon (accès libre)**
  Indicateur Henry. 1970. AM Lyon (accès libre)
  p. 1343

- **Annuaire de la ville de Lyon. 1871. AM Lyon (accès libre)**
  Annuaire de la ville de Lyon. 1871. AM Lyon (accès libre)
  p. 258

- **NEYRET Régis., CHAVENT Jean-Luc.**
  NEYRET Régis., CHAVENT Jean-Luc. **100 monuments reconvertis, des utilisations nouvelles pour des bâtiments anciens, Rhône-Alpes 1978-1992.** Patrimoine Rhoalpin 1992
  p. 88

- **ANGLERAUD, B., PELLISSIER, C. Les dynasties lyonnaises, des Morin-Pons aux Mérieux du XIXe siècle à**
  ANGLERAUD, B., PELLISSIER, C. **Les dynasties lyonnaises, des Morin-Pons aux Mérieux du XIXe siècle à nos jours.** Ed. Perrin, 2003
  p. 52 à 54...

Illustrations

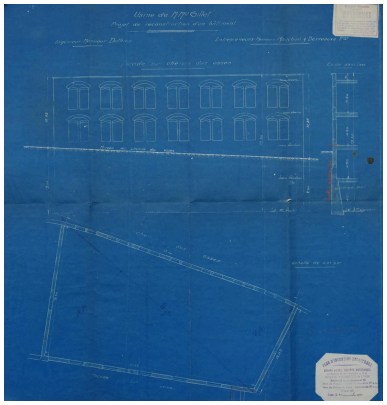

Façade usine Gillet quai Serin 1910 (AC Lyon)
Phot. Nadine Halitim-Dubois
IVR84_20236900128NUCA

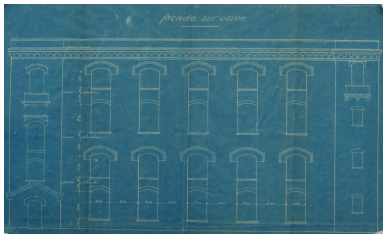

Façade usine Gillet quai Serin 1910 (AC LYon)
Phot. Nadine Halitim-Dubois
IVR84_20236900129NUCA

Vue ouest du dernier entrepôt des Usines Gillet
Phot. Martial Couderette
IVR82_20016903183X

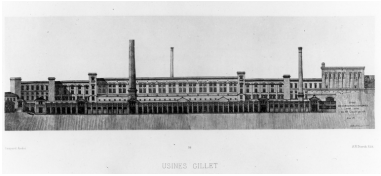

Usines Gillet (élévation). Estampe, mars 1883. Dans l'oeuvre de Gaspard André, Lyon, A. Storck, 1898, pl. 38
Phot. Jean-Marie Refflé
IVR82_19956900006P

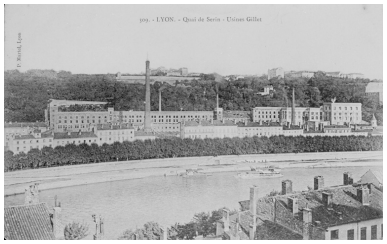

Carte postale : quai de Serin - Usines Gillet
Repro. Martial Couderette
IVR82_20016903181XB

Portail de la villa Gillet, entrée montée de Serin
Phot. Jean-Marie Refflé

IVR82_20026904575X

Détail chiffre F.G.
pour François Gillet
Phot. Jean-Marie Refflé
IVR82_20026904576X

Carte postale de 1925 :
Lyon vue panoramique n
° 7 (sur les quais de Vaise)
Repro. Martial Couderette
IVR82_20016903172XB

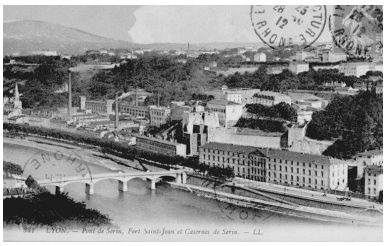

Carte postale de 1925 : Lyon,
Pont de Serin, Fort Saint-
Jean et casernes de Serin
Repro. Martial Couderette
IVR82_20016903179XB

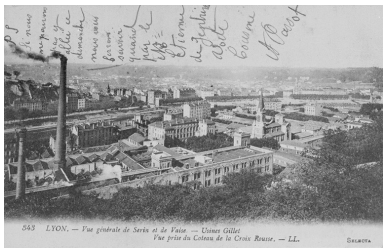

Carte postale de 1925 : Lyon,
vue générale de Serin et de
Vaise - Usines Gillet, vue prise
du Citeau de la Croix-Rousse
Repro. Martial Couderette
IVR82_20016903180XB

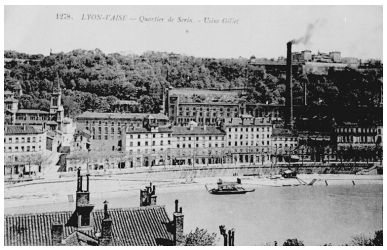

Carte postale : Lyon-Vaise,
quartier de Serin, Usines Gillet
Repro. Martial Couderette
IVR82_20016903182XB

Dossiers liés

Dossiers de synthèse :
Présentation et synthèse du patrimoine industriel de la ville de Lyon (IA69001377) Rhône-Alpes, Rhône, Lyon
Oeuvre(s) contenue(s) :
Oeuvre(s) en rapport :
Cité ouvrière dite cité de la Soie ou cité Tase : petite cité, grande cité, Hôtel Jeanne d'Arc dite Maison de famille, parc (IA69001182) Rhône-Alpes, Rhône, Vaulx-en-Velin, chemin de la Poudrette , rue Roger-Salengro , rue Alfred-de-Musset , avenue du Bataillon-de-Carmagnole-Liberté
Cité ouvrière Gillet (logements économiques) et jardins dit cité Camille Koechlin à Villeurbanne (IA69001607) Rhône-Alpes, Rhône, Villeurbanne, , rue Camille Koechlin
Usine Gillet teinturerie et apprêts à Villeurbanne (IA69001692) Rhône-Alpes, Rhône, Villeurbanne, , rue du 4 août , rue du 1er Mars 1943

Auteur(s) du dossier : Nadine Halitim-Dubois
Copyright(s) : © Région Rhône-Alpes, Inventaire général du patrimoine culturel ; © Ville de Lyon

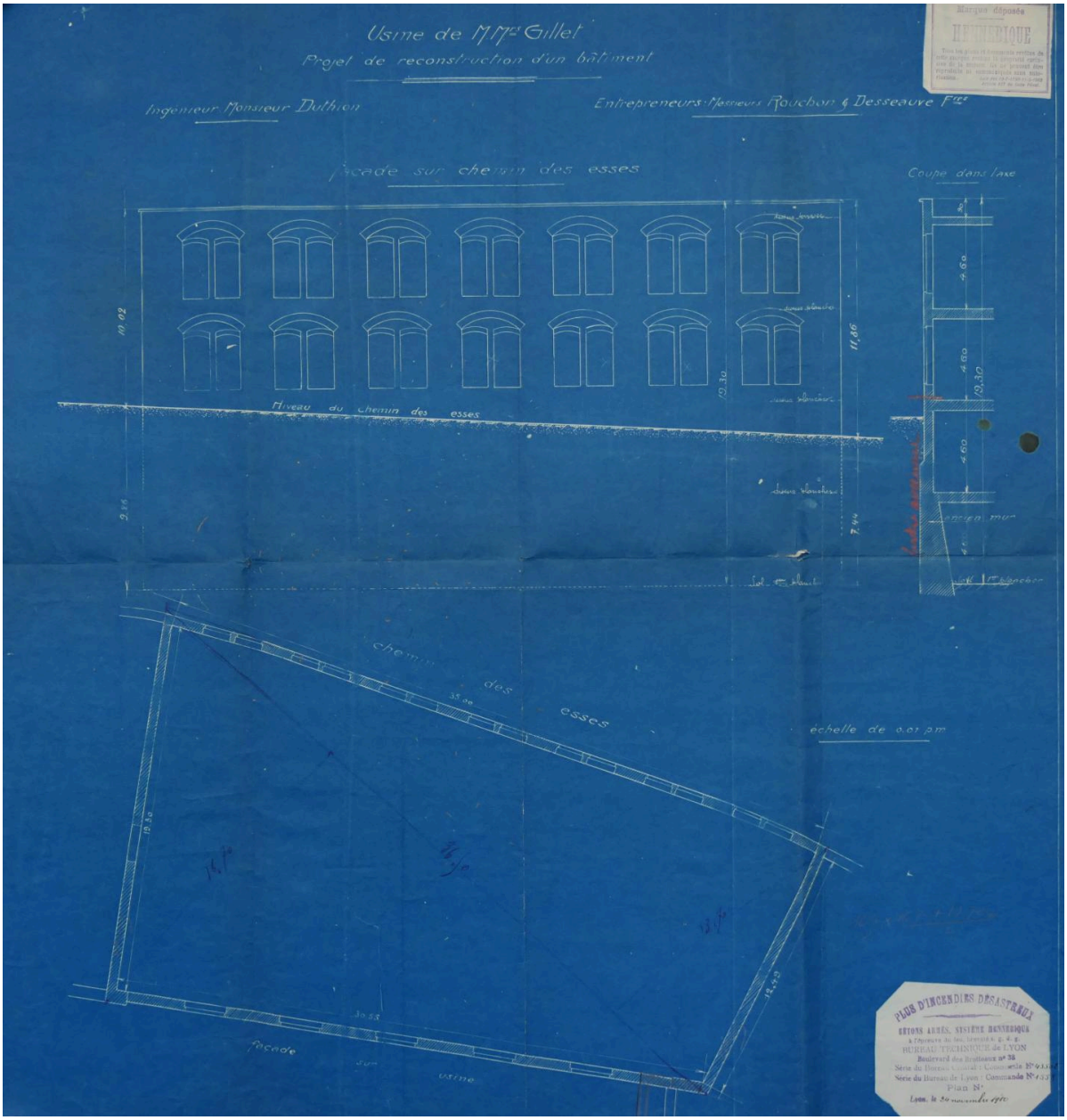

Façade usine Gillet quai Serin 1910 (AC Lyon)

IVR84_20236900128NUCA
Auteur de l'illustration : Nadine Halitim-Dubois
© Région Rhône-Alpes, Inventaire général du patrimoine culturel ; © Ville de Lyon
reproduction soumise à autorisation du titulaire des droits d'exploitation

Façade usine Gillet quai Serin 1910 (AC LYon)

IVR84_20236900129NUCA
Auteur de l'illustration : Nadine Halitim-Dubois
© Région Rhône-Alpes, Inventaire général du patrimoine culturel ; © Ville de Lyon
reproduction soumise à autorisation du titulaire des droits d'exploitation

Vue ouest du dernier entrepôt des Usines Gillet

IVR82_20016903183X
Auteur de l'illustration : Martial Couderette
© Région Rhône-Alpes, Inventaire général du patrimoine culturel ; © Ville de Lyon
reproduction soumise à autorisation du titulaire des droits d'exploitation

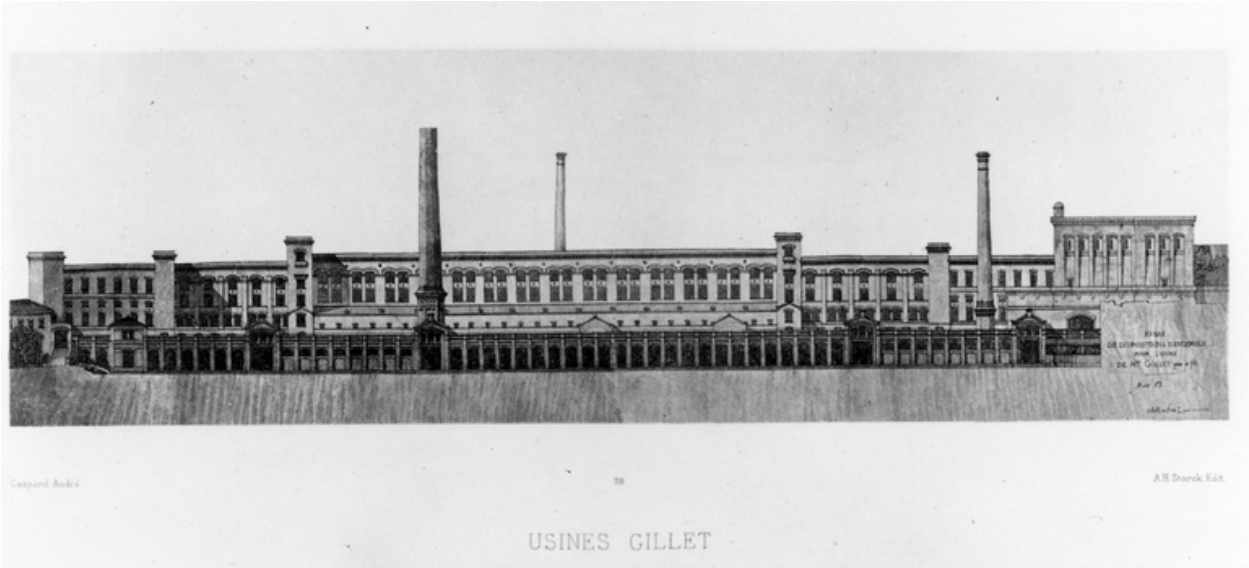

Usines Gillet (élévation). Estampe, mars 1883. Dans l'oeuvre de Gaspard André, Lyon, A. Storck, 1898, pl. 38

IVR82_19956900006P
Auteur de l'illustration : Jean-Marie Refflé
© Région Rhône-Alpes, Inventaire général du patrimoine culturel ; © Ville de Lyon
reproduction soumise à autorisation du titulaire des droits d'exploitation

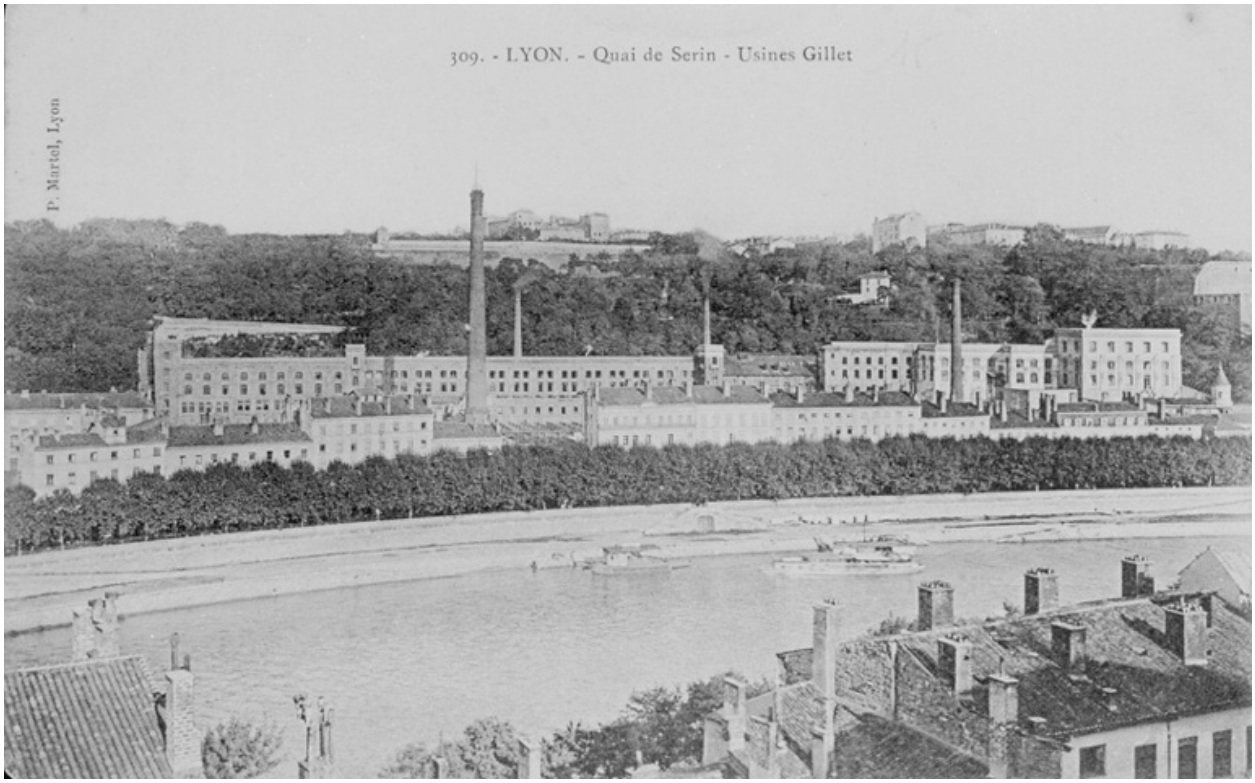

Carte postale : quai de Serin - Usines Gillet

IVR82_20016903181XB
Auteur de l'illustration (reproduction) : Martial Couderette
© Région Rhône-Alpes, Inventaire général du patrimoine culturel ; © Ville de Lyon
reproduction soumise à autorisation du titulaire des droits d'exploitation

Portail de la villa Gillet, entrée montée de Serin

IVR82_20026904575X
Auteur de l'illustration : Jean-Marie Refflé
© Région Rhône-Alpes, Inventaire général du patrimoine culturel ; © Ville de Lyon
reproduction soumise à autorisation du titulaire des droits d'exploitation

Détail chiffre F.G. pour François Gillet

IVR82_20026904576X
Auteur de l'illustration : Jean-Marie Refflé
© Région Rhône-Alpes, Inventaire général du patrimoine culturel ; © Ville de Lyon
reproduction soumise à autorisation du titulaire des droits d'exploitation

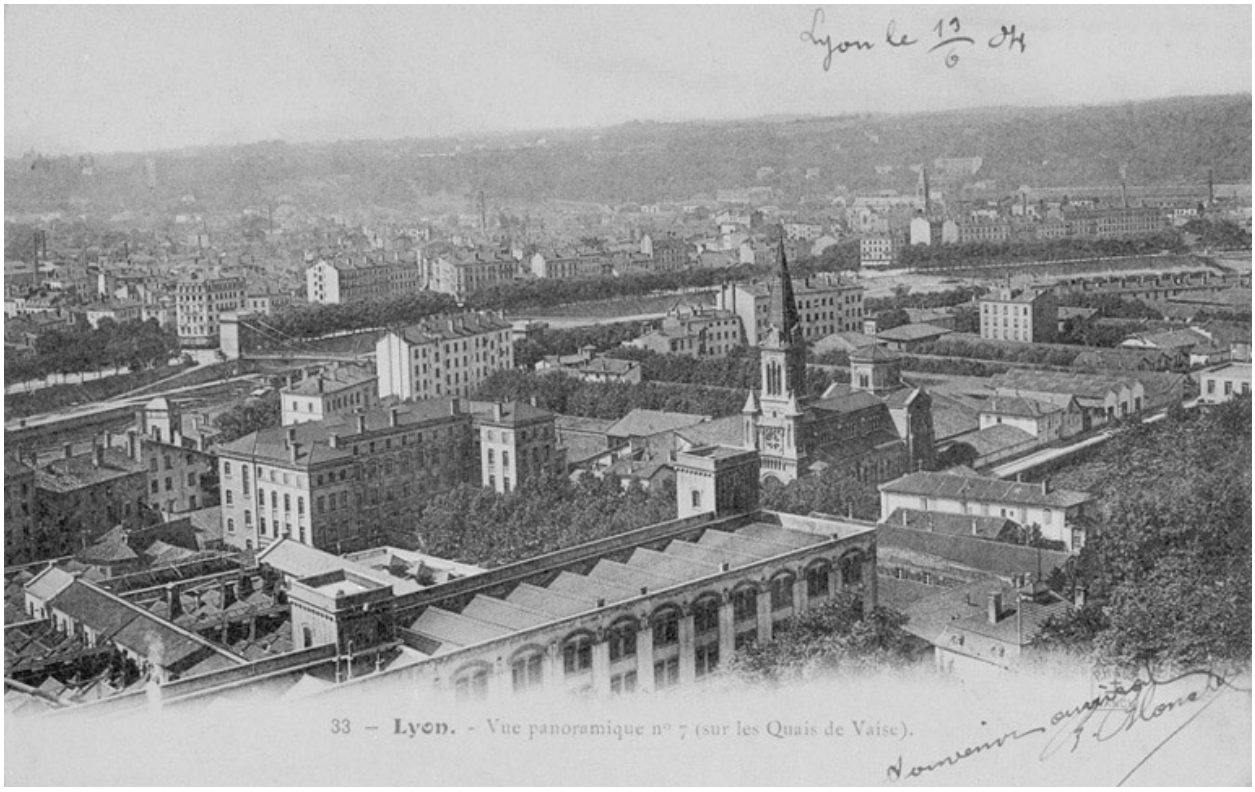

Carte postale de 1925 : Lyon vue panoramique n° 7 (sur les quais de Vaise)

IVR82_20016903172XB
Auteur de l'illustration (reproduction) : Martial Couderette
© Région Rhône-Alpes, Inventaire général du patrimoine culturel ; © Ville de Lyon
reproduction soumise à autorisation du titulaire des droits d'exploitation

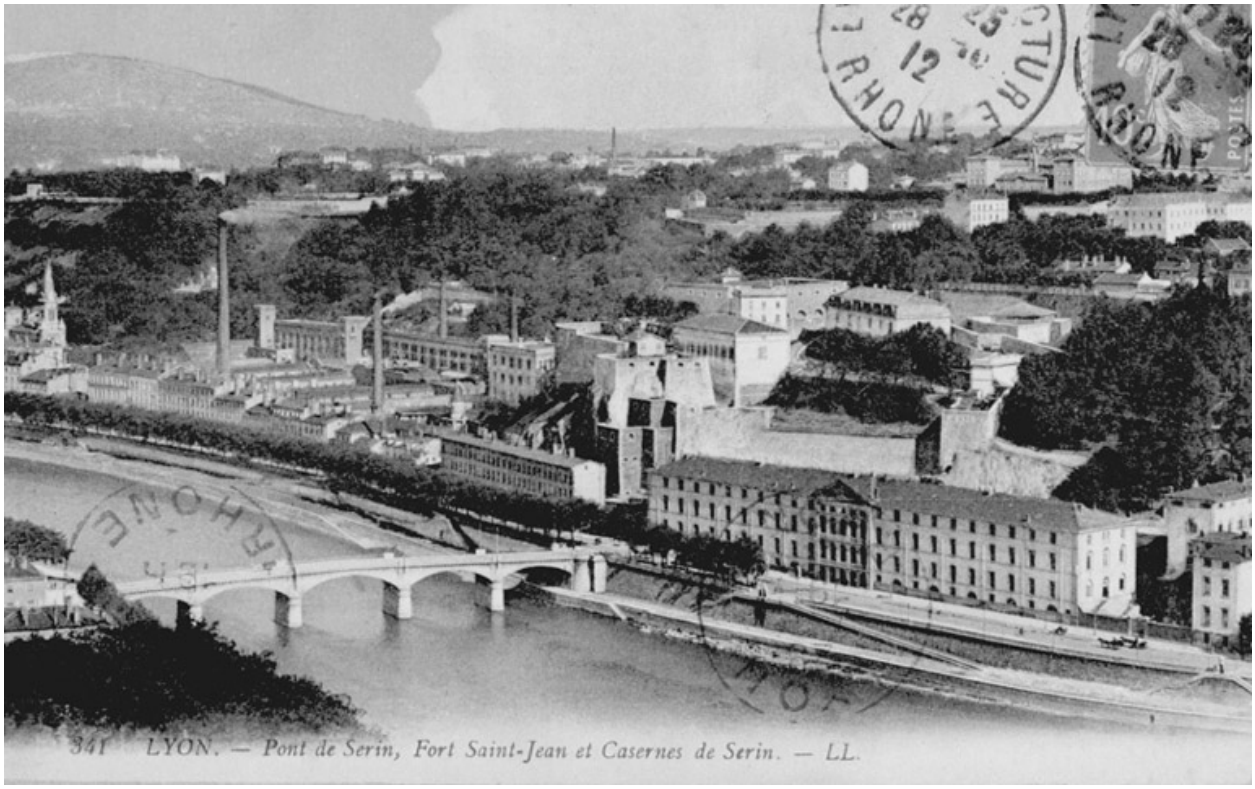

Carte postale de 1925 : Lyon, Pont de Serin, Fort Saint-Jean et casernes de Serin

IVR82_20016903179XB
Auteur de l'illustration (reproduction) : Martial Couderette
© Région Rhône-Alpes, Inventaire général du patrimoine culturel ; © Ville de Lyon
reproduction soumise à autorisation du titulaire des droits d'exploitation

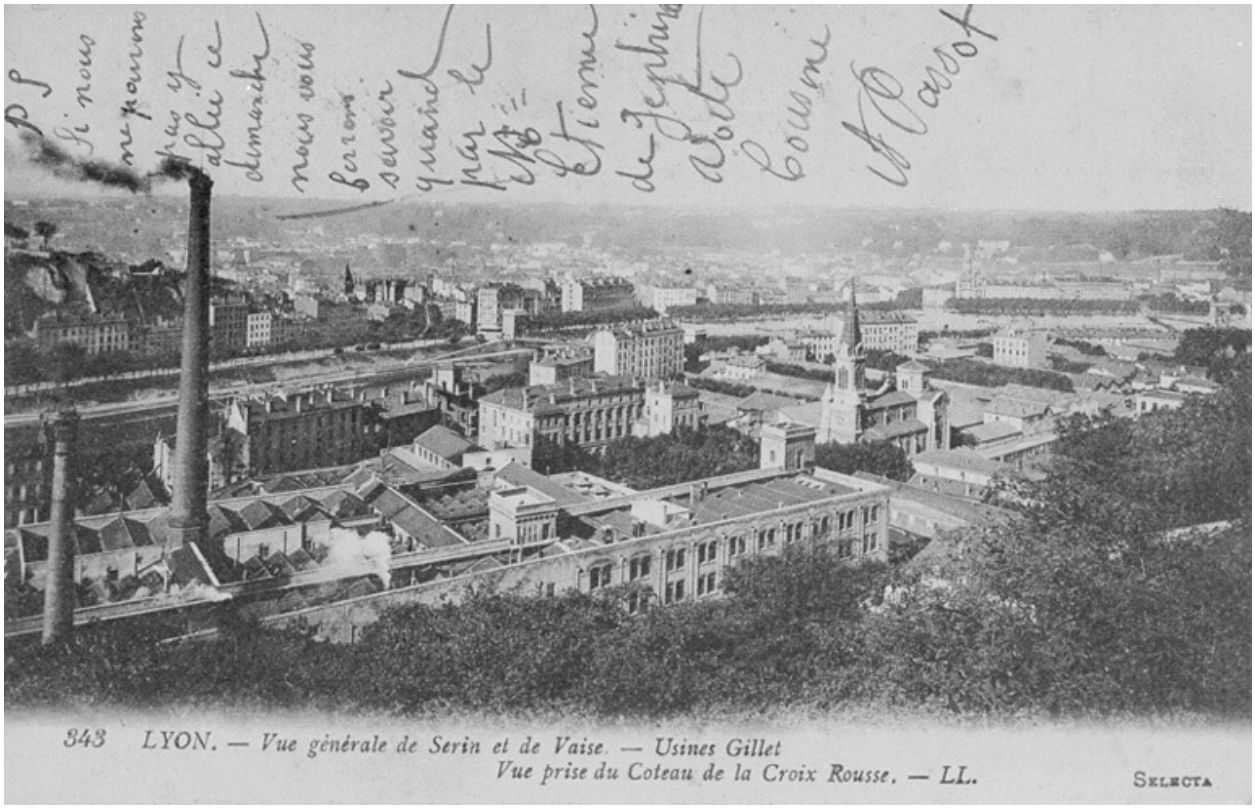

Carte postale de 1925 : Lyon, vue générale de Serin et de Vaise - Usines Gillet, vue prise du Citeau de la Croix-Rousse

IVR82_20016903180XB
Auteur de l'illustration (reproduction) : Martial Couderette
© Région Rhône-Alpes, Inventaire général du patrimoine culturel ; © Ville de Lyon
reproduction soumise à autorisation du titulaire des droits d'exploitation

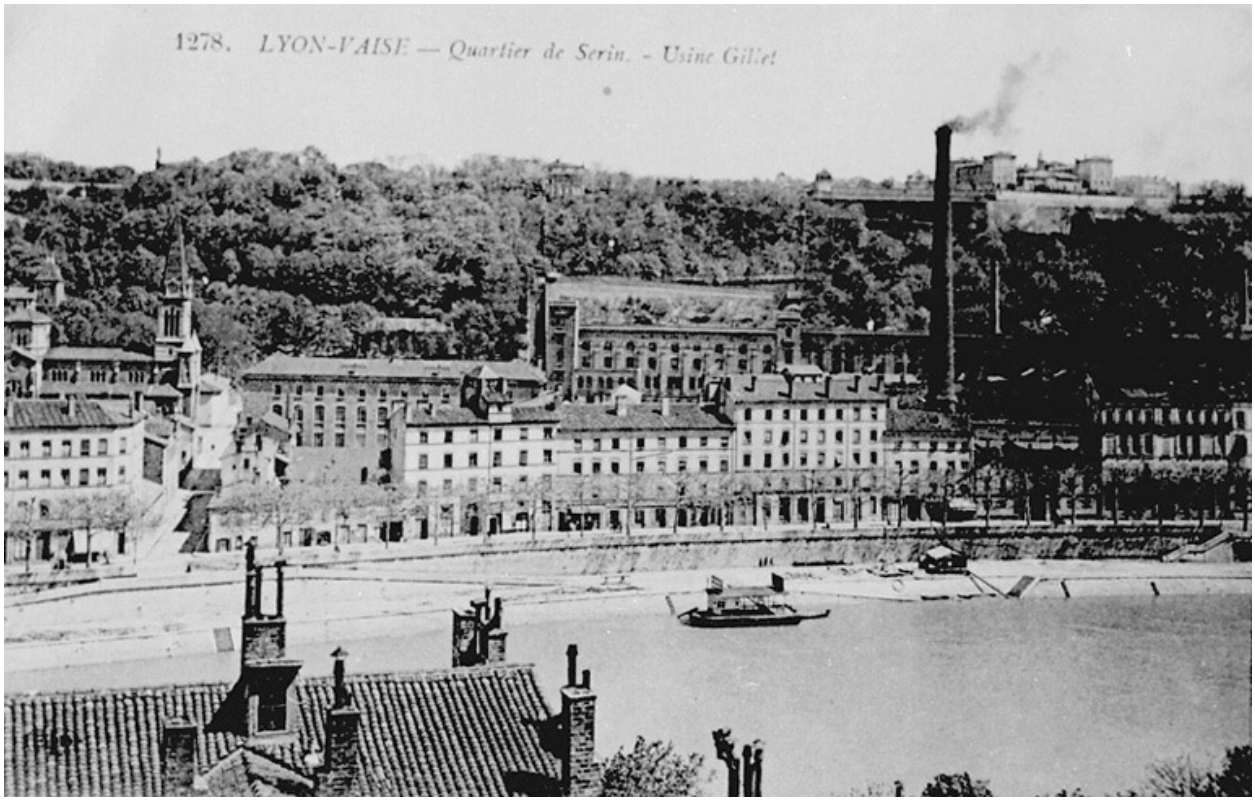

Carte postale : Lyon-Vaise, quartier de Serin, Usines Gillet

IVR82_20016903182XB
Auteur de l'illustration (reproduction) : Martial Couderette
© Région Rhône-Alpes, Inventaire général du patrimoine culturel ; © Ville de Lyon
reproduction soumise à autorisation du titulaire des droits d'exploitation