Rhône-Alpes, Savoie
Aix-les-Bains
Quartier de la gare
10 rue Tony-Révillon , 16 rue Sir-Alfred-Garrod

Immeuble, Sir Alfred Garrod

Références du dossier

Numéro de dossier : IA73001990
Date de l'enquête initiale : 2011
Date(s) de rédaction : 2011
Cadre de l'étude : inventaire topographique Inventaire de la Ville d'Aix-les-Bains
Degré d'étude : repéré

Désignation

Dénomination : immeuble
Appellation : Sir Alfred Garrod

Compléments de localisation

Milieu d'implantation : en ville
Références cadastrales : 1879. D 420 bis p. ; 1973. CE 290 p., 291 ; 2004, CE, 560

Historique

Cet immeuble, construit entre 1988 et 1990, s'élève à l'emplacement de la villa Béatrice (corps de bâtiment B) et du jardin de la villa la Sapinière (corps de bâtiment A) dont certains arbres, ginkgo biloba notamment, devaient être conservés. Il s'agit ici de la première tranche de l'opération immobilière réalisée par la SCI La Sapinière. Comportant un total de 38-39 appartements, cet ensemble dénommé Sir Alfred Garrod est du à l'architecte P. Wehrlen de la société anonyme d'architecture ART, implantée à Besançon et à Lyon.

Période(s) principale(s) : 4e quart 20e siècle
Dates : 1990 (daté par source)
Auteur(s) de l'oeuvre : P. Wehrlen (architecte, attribution par source)

Description

L'immeuble mitoyen, implanté à un angle de rues, est construit légèrement en retrait de celles-ci et donne à l'arrière sur une cour. Il adopte un plan en L avec large pan coupé dans l'angle. Il compte trois étages carrés et deux étages de comble desservis par deux escaliers intérieur en vis. Sur chacune des façades sur rue, orientées respectivement à l'est et au nord, le traitement des travées présente une grande variété : travée double aux deux niveaux supérieurs en surplomb formant lucarne passante, travée de baies barlongues avec étages de comble en retrait ouvrant sur une terrasse, travée de baies verticales et étroites, travée avec larges balcons à chaque niveau et couronnement formant niveau d'attique devant le brisis du toit. L'angle coupé présente une avancée en surplomb, couverte en bâtière, dans laquelle s'inscrivent les balcons et les ouvertures soulignées d'une structure métallique en plein cintre.

Eléments descriptifs

Matériau(x) du gros-oeuvre, mise en oeuvre et revêtement : béton
Matériau(x) de couverture : matériau synthétique en couverture
Plan : plan régulier en L
Étage(s) ou vaisseau(x) : sous-sol, rez-de-chaussée, 3 étages carrés, 2 étages de comble
Élévations extérieures : élévation à travées

Type(s) de couverture : toit à longs pans brisés
Escaliers : escalier intérieur : escalier en vis, en maçonnerie

Décor

Techniques : maçonnerie
Représentations : losange
Précision sur les représentations :

Motifs de losange en table sur les balcons, les allèges et le faux attique.

Statut, intérêt et protection

Statut de la propriété : propriété privée

Références documentaires

Documents d'archive

- **AC Aix-les-Bains. 376 W 6, n° 87 C 1067. Permis de construire accordé à S.C.I. La Sapinière,** AC Aix-les-Bains. 376 W 6, n° 87 C 1067. **Permis de construire accordé à S.C.I. La Sapinière, représenté par M. Phénix, directeur S.M.C.I, gérant S.C.I., pour la construction d'un immeuble collectif 8-10 rue Tony Révillon**, 16 septembre 1987

Documents figurés

- **S.C.I. la Sapinière, 8-10 rue Tony Révillon. Masse et situation / ART, société anonyme**
  S.C.I. la Sapinière, 8-10 rue Tony Révillon. Masse et situation / ART, société anonyme d'architecture : P. Wehrlen, architecte. Besançon, juillet 1987. Ech. 1 : 200. 1 tirage de plan ; 46,5 x 60,5 cm. (AC Aix-les-Bains. 376 W 6, n° 87 C 1067)

- **S.C.I. la Sapinière, 8-10 rue Tony Révillon. Sous-sol / ART, société anonyme d'architecture : P.**
  S.C.I. la Sapinière, 8-10 rue Tony Révillon. Sous-sol / ART, société anonyme d'architecture : P. Wehrlen, architecte. Besançon, juillet 1987. Ech. 1 : 100. 1 tirage de plan ; 45,5 x 83 cm. (AC Aix-les-Bains. 376 W 6, n ° 87 C 1067)

- **S.C.I. la Sapinière, 8-10 rue Tony Révillon. Rez / ART, société anonyme d'architecture : P.**
  S.C.I. la Sapinière, 8-10 rue Tony Révillon. Rez / ART, société anonyme d'architecture : P. Wehrlen, architecte. Besançon, juillet 1987. Ech. 1 : 100. 1 tirage de plan ; 42,5 x 97 cm. (AC Aix-les-Bains. 376 W 6, n ° 87 C 1067)

- **S.C.I. la Sapinière, 8-10 rue Tony Révillon. Etages courants / ART, société anonyme**
  S.C.I. la Sapinière, 8-10 rue Tony Révillon. Etages courants / ART, société anonyme d'architecture : P. Wehrlen, architecte. Besançon, juillet 1987. Ech. 1 : 100. 1 tirage de plan ; 45,5 x 93,5 cm. (AC Aix-les-Bains. 376 W 6, n° 87 C 1067)

- **S.C.I. la Sapinière, 8-10 rue Tony Révillon. 4e étage et combles imm. B / ART, société anonyme**
  S.C.I. la Sapinière, 8-10 rue Tony Révillon. 4e étage et combles imm. B / ART, société anonyme d'architecture : P. Wehrlen, architecte. Besançon, juillet 1987. Ech. 1 : 100. 1 tirage de plan ; 46 x 104 cm. (AC Aix-les-Bains. 376 W 6, n° 87 C 1067)

- **S.C.I. la Sapinière, 8-10 rue Tony Révillon. Coupe / ART, société anonyme d'architecture : P.**
  S.C.I. la Sapinière, 8-10 rue Tony Révillon. Coupe / ART, société anonyme d'architecture : P. Wehrlen, architecte. Besançon, juillet 1987. Ech. 1 : 100. 1 tirage de plan ; 43 x 120,5 cm. (AC Aix-les-Bains. 376 W 6, n° 87 C 1067)

- **S.C.I. la Sapinière, 8-10 rue Tony Révillon. Façade sur rue / ART, société anonyme d'architecture :**

S.C.I. la Sapinière, 8-10 rue Tony Révillon. Façade sur rue / ART, société anonyme d'architecture : P. Wehrlen, architecte. Besançon, juillet 1987. Ech. 1 : 100. 1 tirage de plan ; 46 x 119 cm. (AC Aix-les-Bains. 376 W 6, n° 87 C 1067)

Annexe 1

ANNEXE 1
Liste des propriétaires
1963 : Marie-Thérèse Dujardin, épouse Cornachon Henri (CE 290 p. : jardin) et Alléon Marius (CE 291 : maison)
1987 : SCI La Sapinière, à Annecy, représentée par Alain Phénix, directeur de la société de mission et de coordination immobilière (S.M.C.I, siège social à Besançon)
1990 : copropriété de l'immeuble Sir Alfred Garrod

Données complémentaires

F-EBE-Collectifs-Aix-les-Bains

Formulaire de données complémentaires architecture des dossiers collectifs de l'aire d'étude de la ville d'Aix-les-Bains (Immeuble ; Maison ; Hôtel de voyageurs)

Position	sur rue
Mitoyen	non
Alignement	1
Nombre de façades sur rue	2
Nombre de corps de bâtiments	2
Villégiature	0
Situation de la porte d'entrée	décentrée
Passage	passage cocher
Nombre d'étages	3
Entresol	0
Nombre de travées	19
Balcon	1
Balcon filant	0
Loggia	0
Balcon-loggia	1
Décrochement de façade	0
Matériaux du gros-oeuvre	béton
Matériaux des encadrements	béton moulé
Matériaux des garde-corps	métal
Forme du toit	toit brisé
Liaison mur-toit	corniche enduite
Cour	cour et jardin
Puits de lumière	0
Sas	0

Garage	1
Décor de façade	minimum
Traitement des angles d'îlots	aucun
Nombre d'escaliers	2
Escalier 1: emplacement	dans-oeuvre
Escalier 1: forme	en vis
Escalier 1: situation	en revers de façade
Escalier 1: cage ouverte	aveugle
Escalier 1: 1ère volée décalée	0
Escalier 1: tour d'escalier	0
Escalier 1: nombre de noyaux	1
Escalier 1: matériaux	béton
Ascenseur 1	origine
Escalier 2: emplacement	dans-oeuvre
Escalier 2: forme	en vis
Escalier 2: situation	en revers de façade
Escalier 2: cage ouverte	aveugle
Escalier 2: 1ère volée décalée	0
Escalier 2: tour d'escalier	0
Escalier 2: nombre de noyaux	1
Escalier 2: matériaux	béton
Escalier en pendant	0
Immeuble faisant parti d'un ensemble	0
Cour commune	0
Entrée commune	0
Escalier commun	0
Façades en rapport	0
Traboule	0
Distribution des logements	par palier de l’escalier
Datation principale	4e quart 20e siècle
Phase	sélectionné
Typologie	immeuble à deux corps de bâtiment en L

Illustrations

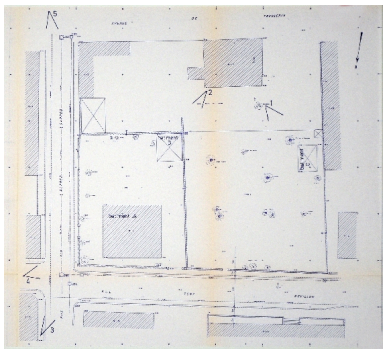

Plan de situation
Repro. François Fouger
IVR82_20127300620NUCB

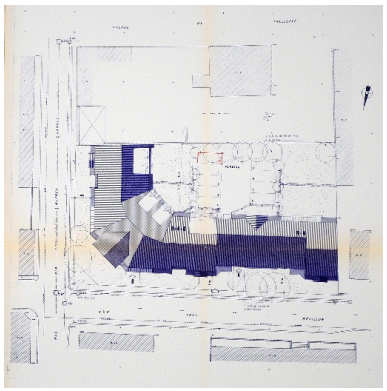

Plan de masse
Repro. François Fouger
IVR82_20127300614NUCB

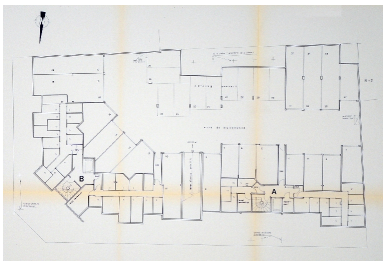

Plan du sous-sol
Repro. François Fouger
IVR82_20127300615NUCB

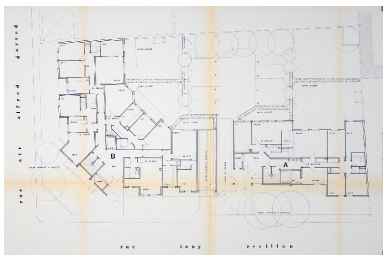

Plan du rez-de-chaussée
Repro. François Fouger
IVR82_20127300616NUCB

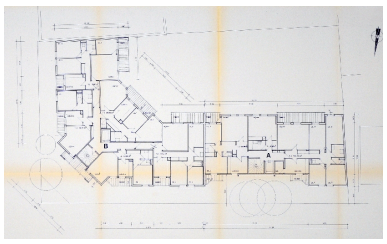

Plan de l'étage courant
Repro. François Fouger
IVR82_20127300617NUCB

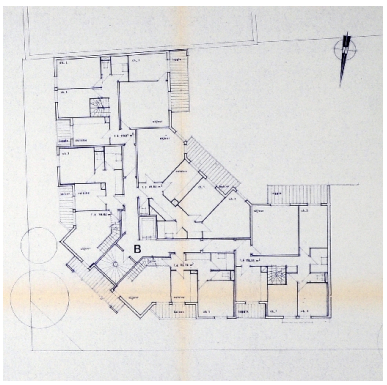

Plan du 4e étage
Repro. François Fouger
IVR82_20127300611NUCB

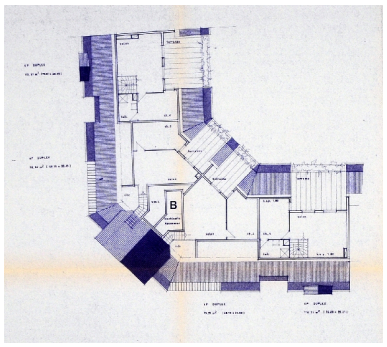

Plan des combles
Repro. François Fouger
IVR82_20127300612NUCB

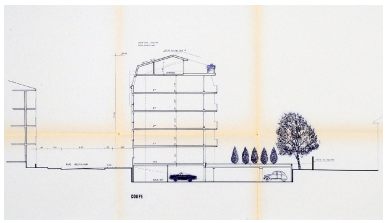

Coupe transversale
Repro. François Fouger
IVR82_20127300613NUCB

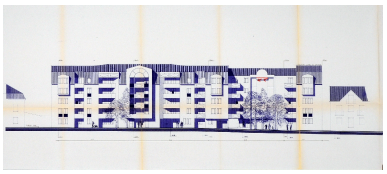

Façade sur rue
Repro. François Fouger
IVR82_20127300618NUCB

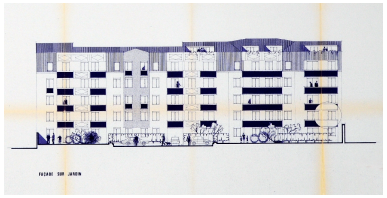

Façade sur jardin
Repro. François Fouger
IVR82_20127300619NUCB

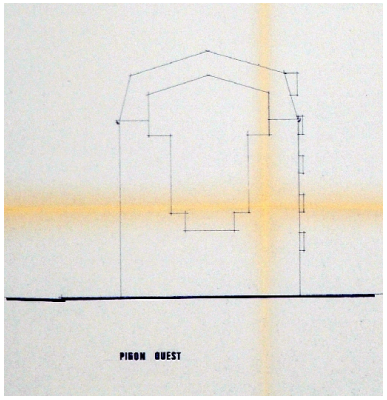

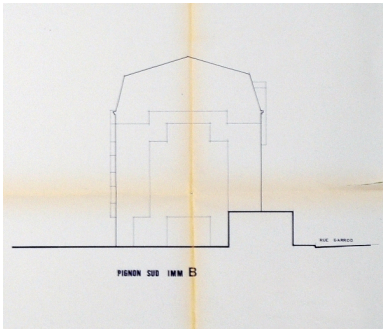

Pignon sud
Repro. François Fouger

Pignon ouest
Repro. François Fouger
IVR82_20127300621NUCB

IVR82_20127300622NUCB

Vue générale
Phot. François Fouger
IVR82_20117300594NUCA

Dossiers liés

Dossiers de synthèse :
Généralités (IA73001081) Aix-les-Bains
Immeubles (IA73001097) Aix-les-Bains
Oeuvre(s) contenue(s) :
Oeuvre(s) en rapport :
Avenue de Vornoux, actuellement rue Sir-Alfred-Garrod (IA73001505) Aix-les-Bains, Quartier de la gare
Rue Alexis, puis Tony-Révillon (IA73001991) Rhône-Alpes, Savoie, Aix-les-Bains, Quartier de la gare
Secteur urbain de la Gare (IA73001159) Aix-les-Bains, Quartier de la gare
Immeuble, Résidence la Sapinière (IA73001983) Rhône-Alpes, Savoie, Aix-les-Bains, Quartier de la gare, 30 avenue de Tresserve
Maison, villa Béatrice (IA73001989) Aix-les-Bains, Quartier de la gare, 10 rue Tony-Révillon , 16 rue Sir-Alfred-Garrod

Auteur(s) du dossier : Marie-Reine Jazé-Charvolin, Philippe Gras
Copyright(s) : © Région Rhône-Alpes, Inventaire général du patrimoine culturel ; © Ville d'Aix-les-Bains

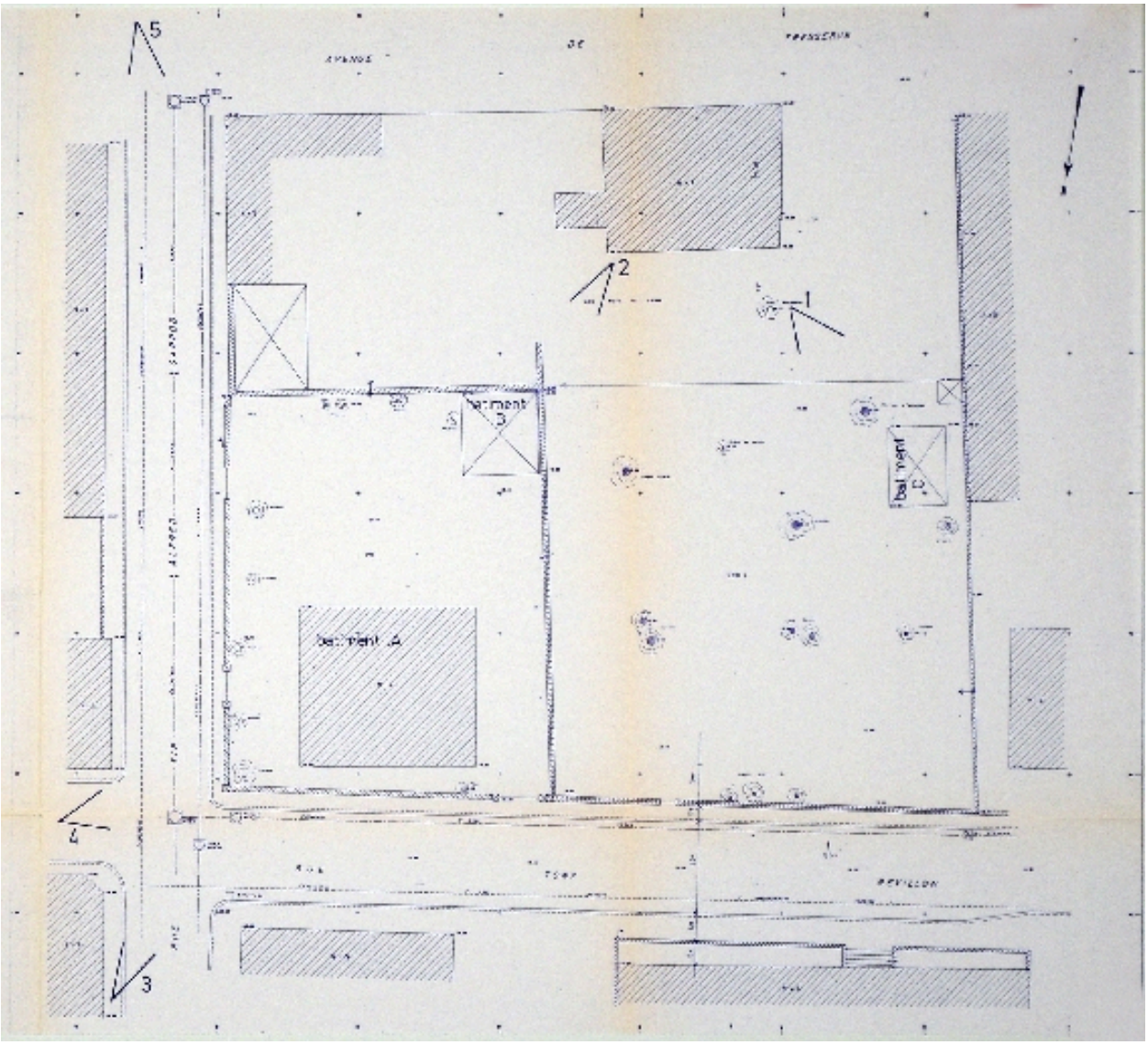

Plan de situation

Référence du document reproduit :

- **S.C.I. la Sapinière, 8-10 rue Tony Révillon. Masse et situation / ART, société anonyme**
  S.C.I. la Sapinière, 8-10 rue Tony Révillon. Masse et situation / ART, société anonyme d'architecture : P. Wehrlen, architecte. Besançon, juillet 1987. Ech. 1 : 200. 1 tirage de plan ; 46,5 x 60,5 cm. (AC Aix-les-Bains. 376 W 6, n° 87 C 1067)

IVR82_20127300620NUCB
Auteur de l'illustration (reproduction) : François Fouger
© Archives municipales d'Aix-les-Bains
reproduction soumise à autorisation du titulaire des droits d'exploitation

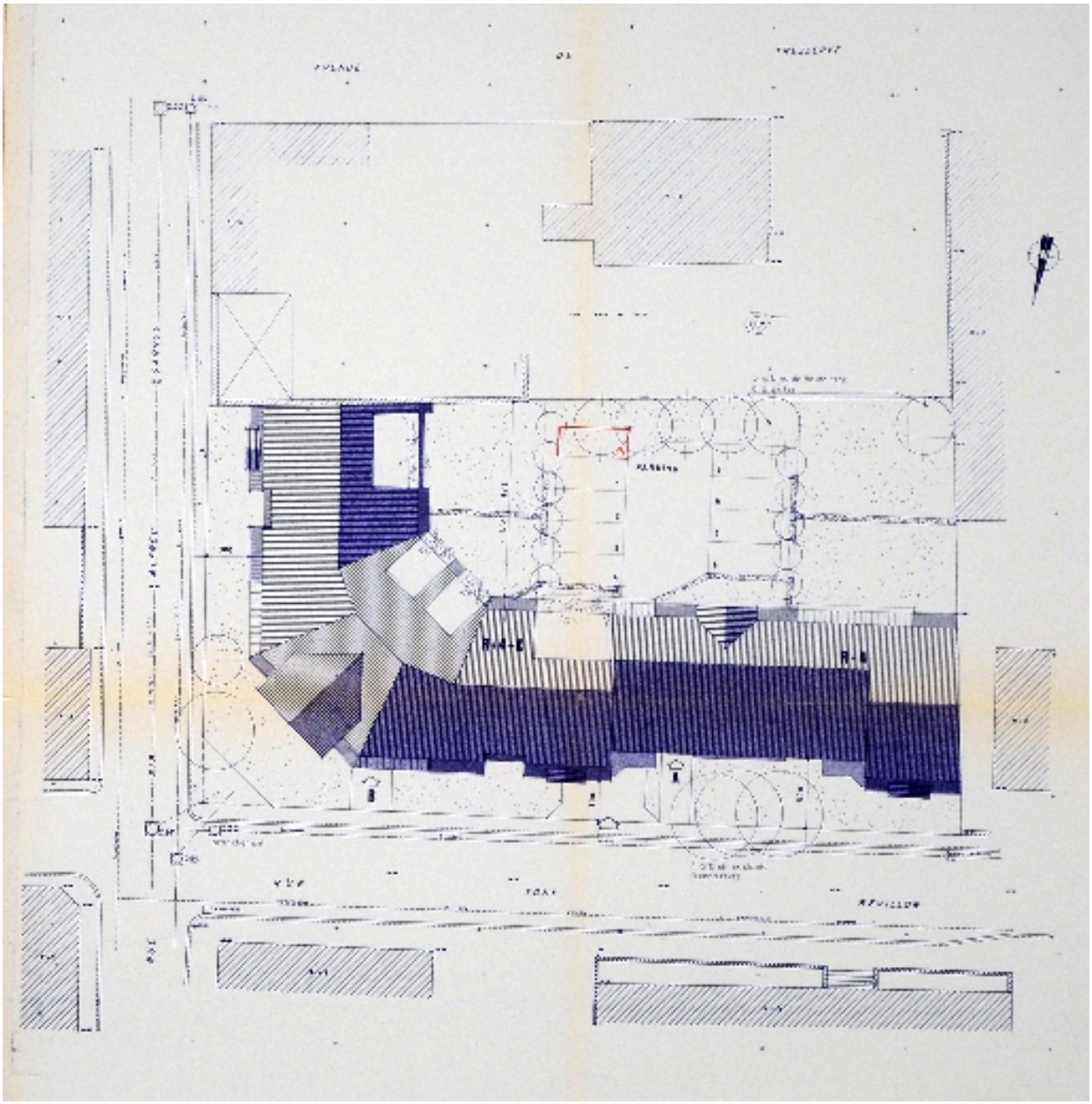

Plan de masse

Référence du document reproduit :

- **S.C.I. la Sapinière, 8-10 rue Tony Révillon. Masse et situation / ART, société anonyme**
  S.C.I. la Sapinière, 8-10 rue Tony Révillon. Masse et situation / ART, société anonyme d'architecture : P. Wehrlen, architecte. Besançon, juillet 1987. Ech. 1 : 200. 1 tirage de plan ; 46,5 x 60,5 cm. (AC Aix-les-Bains. 376 W 6, n° 87 C 1067)

IVR82_20127300614NUCB
Auteur de l'illustration (reproduction) : François Fouger
© Archives municipales d'Aix-les-Bains
reproduction soumise à autorisation du titulaire des droits d'exploitation

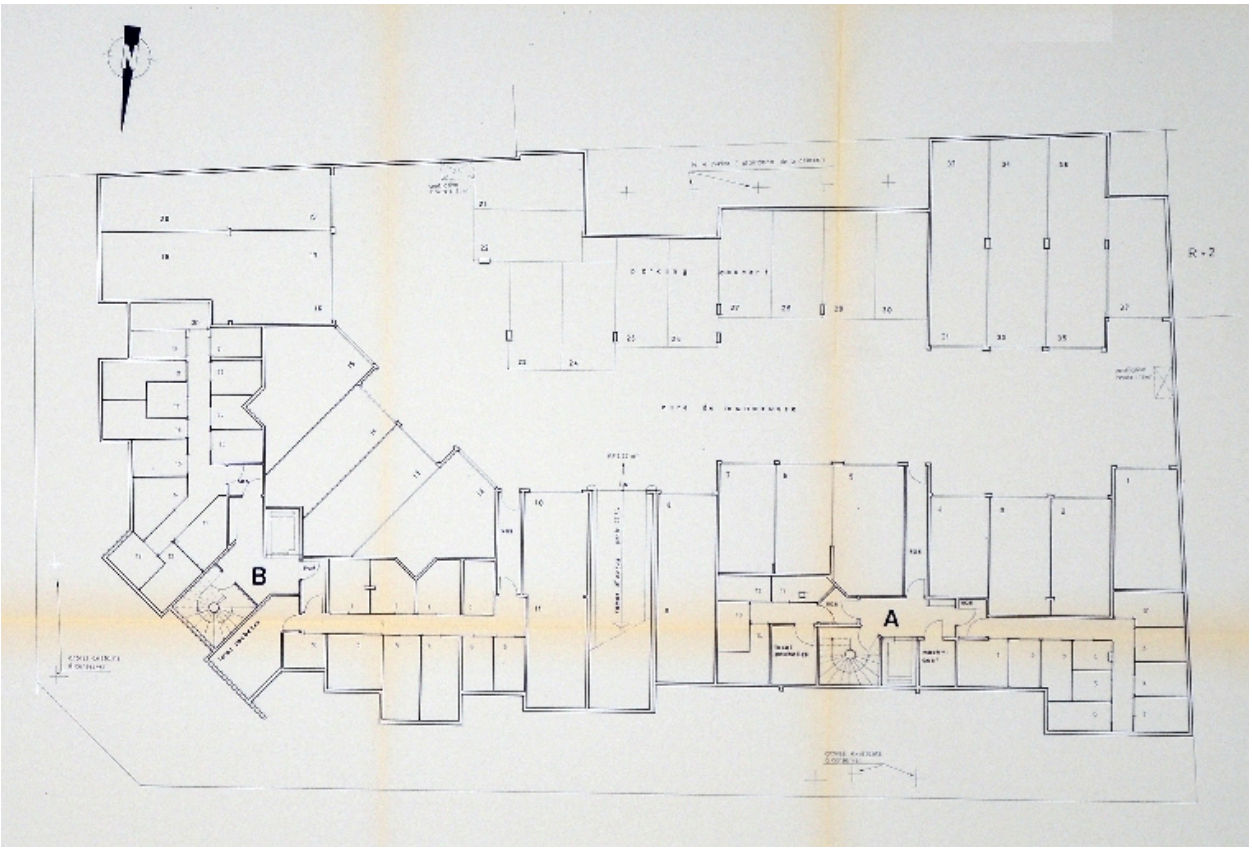

Plan du sous-sol

Référence du document reproduit :

- **S.C.I. la Sapinière, 8-10 rue Tony Révillon. Sous-sol / ART, société anonyme d'architecture : P.**
  S.C.I. la Sapinière, 8-10 rue Tony Révillon. Sous-sol / ART, société anonyme d'architecture : P. Wehrlen, architecte. Besançon, juillet 1987. Ech. 1 : 100. 1 tirage de plan ; 45,5 x 83 cm. (AC Aix-les-Bains. 376 W 6, n ° 87 C 1067)

IVR82_20127300615NUCB
Auteur de l'illustration (reproduction) : François Fouger
© Archives municipales d'Aix-les-Bains
reproduction soumise à autorisation du titulaire des droits d'exploitation

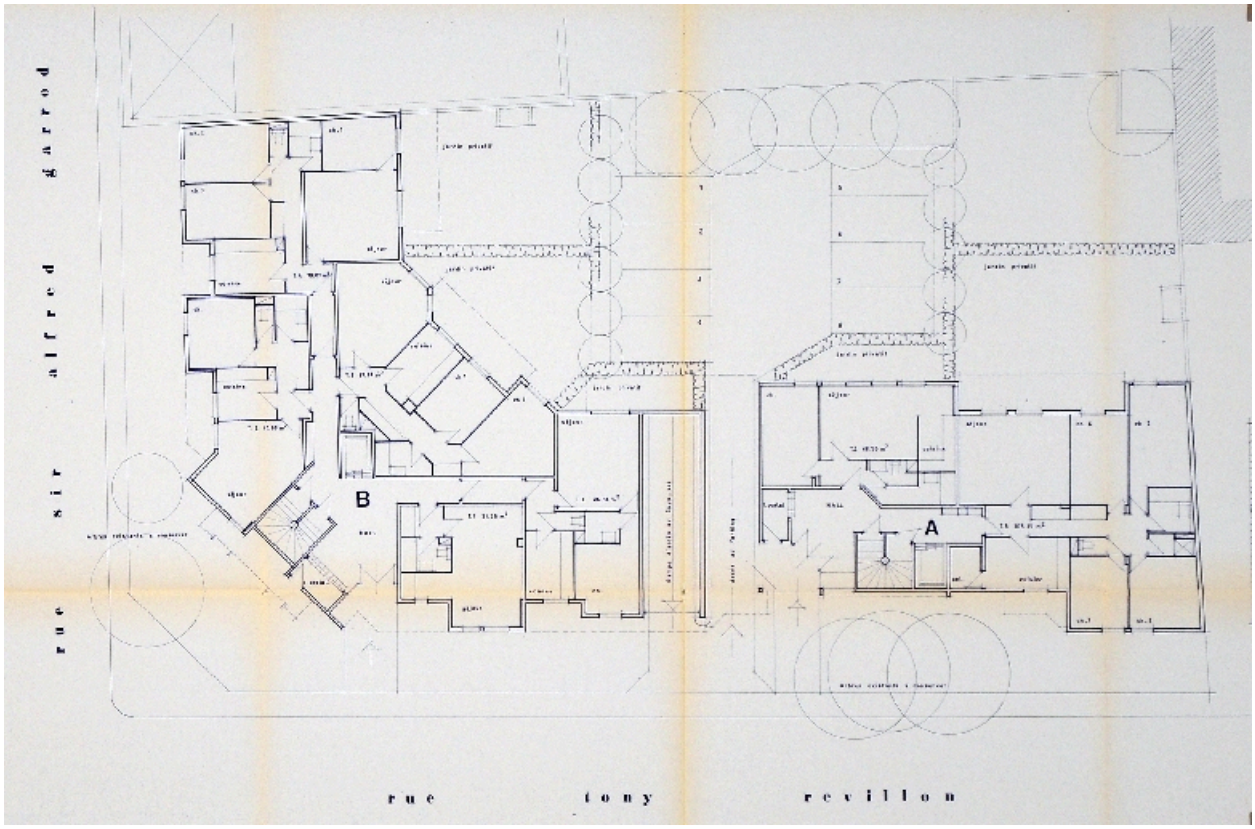

Plan du rez-de-chaussée

Référence du document reproduit :

- **S.C.I. la Sapinière, 8-10 rue Tony Révillon. Rez / ART, société anonyme d'architecture : P.**
  S.C.I. la Sapinière, 8-10 rue Tony Révillon. Rez / ART, société anonyme d'architecture : P. Wehrlen, architecte. Besançon, juillet 1987. Ech. 1 : 100. 1 tirage de plan ; 42,5 x 97 cm. (AC Aix-les-Bains. 376 W 6, n ° 87 C 1067)

IVR82_20127300616NUCB
Auteur de l'illustration (reproduction) : François Fouger
© Archives municipales d'Aix-les-Bains
reproduction soumise à autorisation du titulaire des droits d'exploitation

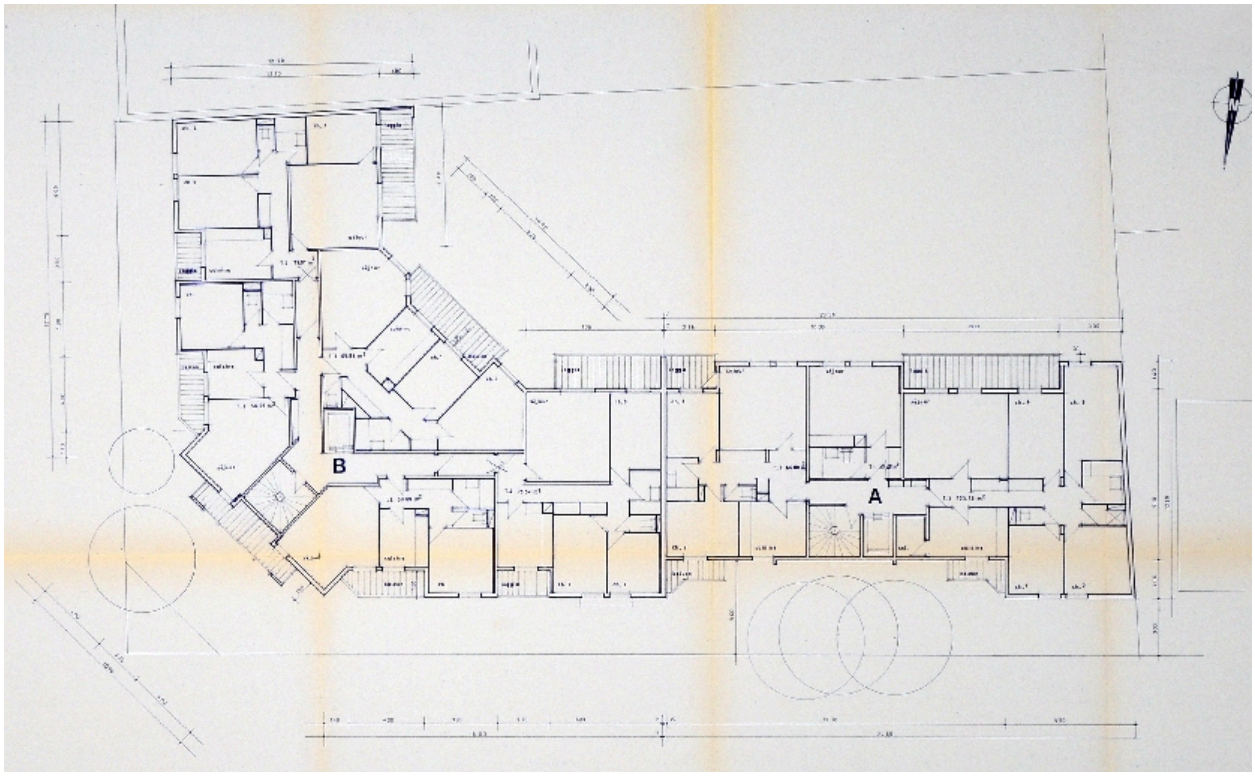

Plan de l'étage courant

Référence du document reproduit :

- **S.C.I. la Sapinière, 8-10 rue Tony Révillon. Etages courants / ART, société anonyme**
  S.C.I. la Sapinière, 8-10 rue Tony Révillon. Etages courants / ART, société anonyme d'architecture : P. Wehrlen, architecte. Besançon, juillet 1987. Ech. 1 : 100. 1 tirage de plan ; 45,5 x 93,5 cm. (AC Aix-les-Bains. 376 W 6, n° 87 C 1067)

IVR82_20127300617NUCB
Auteur de l'illustration (reproduction) : François Fouger
© Archives municipales d'Aix-les-Bains
reproduction soumise à autorisation du titulaire des droits d'exploitation

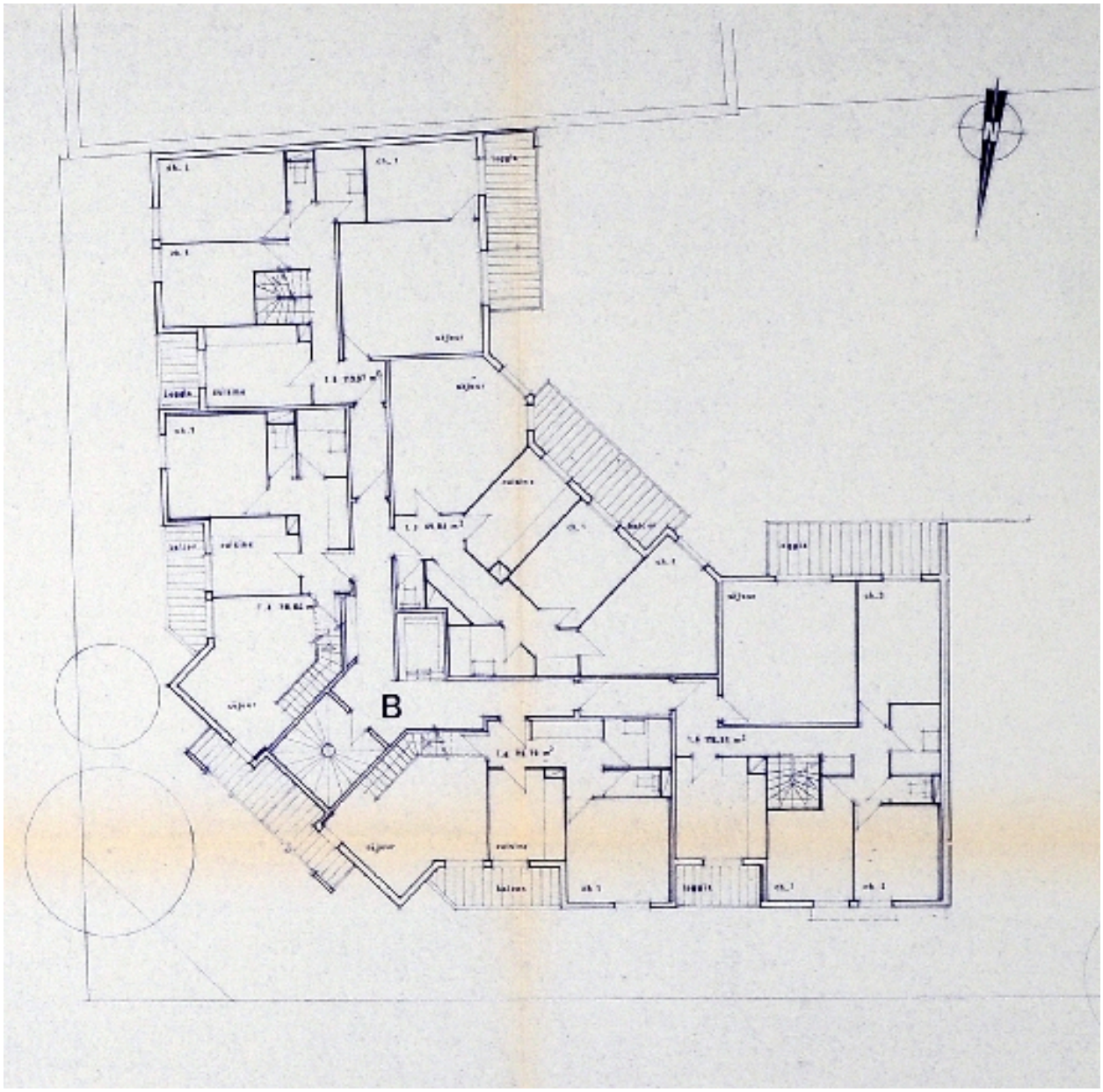

Plan du 4e étage

Référence du document reproduit :

- **S.C.I. la Sapinière, 8-10 rue Tony Révillon. 4e étage et combles imm. B / ART, société anonyme**
  S.C.I. la Sapinière, 8-10 rue Tony Révillon. 4e étage et combles imm. B / ART, société anonyme d'architecture : P. Wehrlen, architecte. Besançon, juillet 1987. Ech. 1 : 100. 1 tirage de plan ; 46 x 104 cm. (AC Aix-les-Bains. 376 W 6, n° 87 C 1067)

IVR82_20127300611NUCB
Auteur de l'illustration (reproduction) : François Fouger
© Archives municipales d'Aix-les-Bains
reproduction soumise à autorisation du titulaire des droits d'exploitation

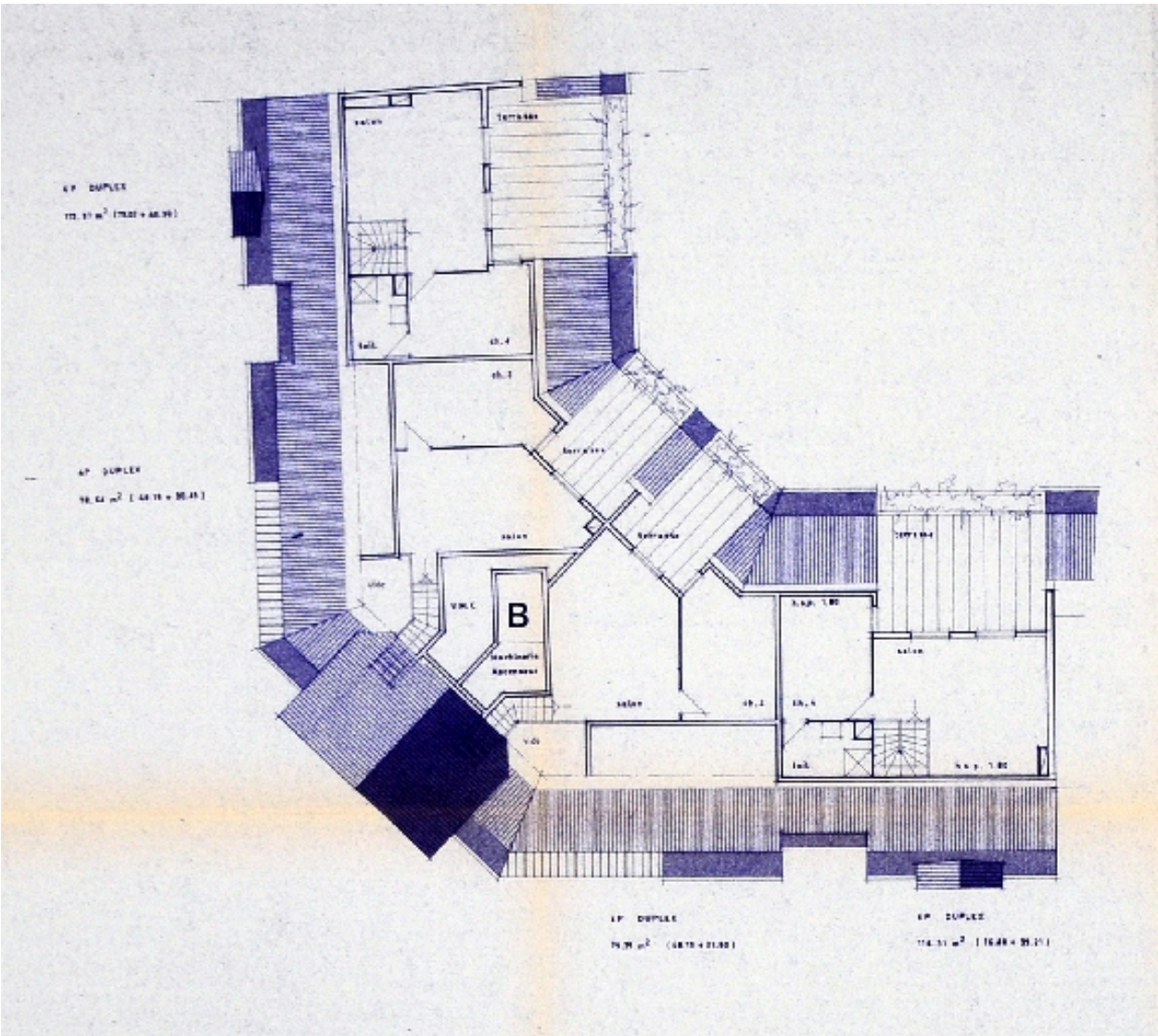

Plan des combles

Référence du document reproduit :

- **S.C.I. la Sapinière, 8-10 rue Tony Révillon. 4e étage et combles imm. B / ART, société anonyme**
  S.C.I. la Sapinière, 8-10 rue Tony Révillon. 4e étage et combles imm. B / ART, société anonyme d'architecture : P. Wehrlen, architecte. Besançon, juillet 1987. Ech. 1 : 100. 1 tirage de plan ; 46 x 104 cm. (AC Aix-les-Bains. 376 W 6, n° 87 C 1067)

IVR82_20127300612NUCB
Auteur de l'illustration (reproduction) : François Fouger
© Archives municipales d'Aix-les-Bains
reproduction soumise à autorisation du titulaire des droits d'exploitation

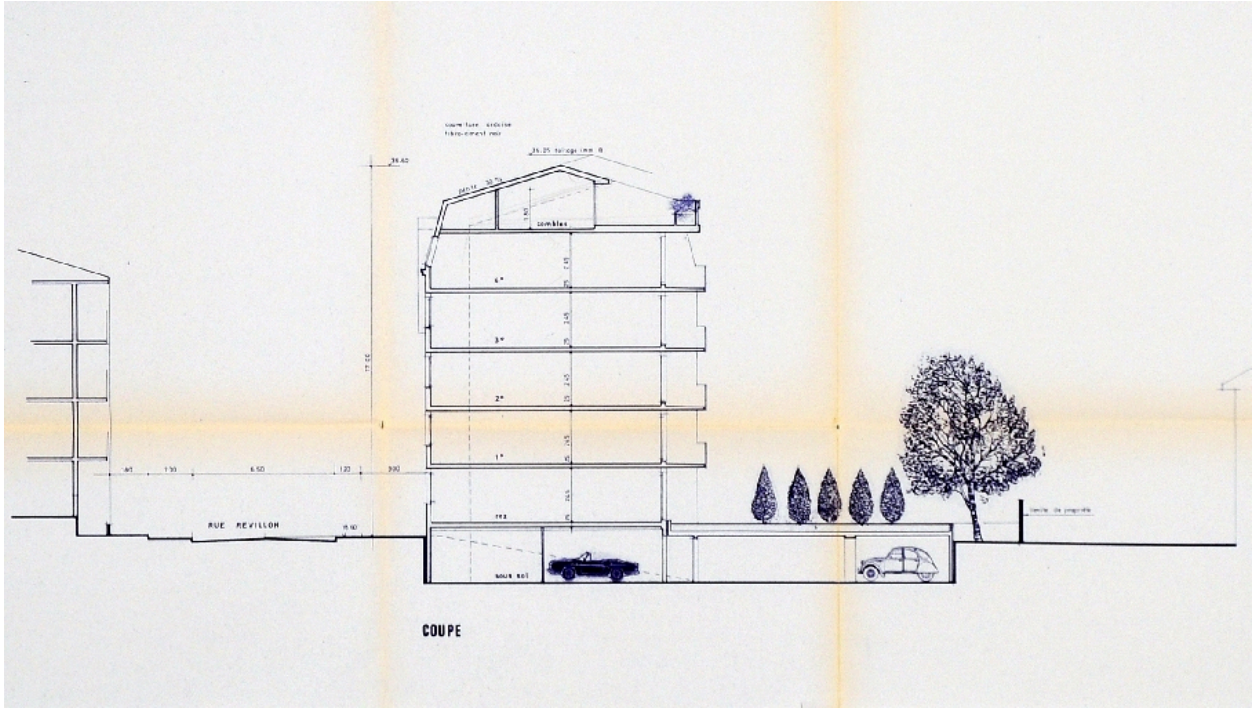

Coupe transversale

Référence du document reproduit :

- **S.C.I. la Sapinière, 8-10 rue Tony Révillon. Coupe / ART, société anonyme d'architecture : P.**
  S.C.I. la Sapinière, 8-10 rue Tony Révillon. Coupe / ART, société anonyme d'architecture : P. Wehrlen, architecte. Besançon, juillet 1987. Ech. 1 : 100. 1 tirage de plan ; 43 x 120,5 cm. (AC Aix-les-Bains. 376 W 6, n° 87 C 1067)

IVR82_20127300613NUCB
Auteur de l'illustration (reproduction) : François Fouger
© Archives municipales d'Aix-les-Bains
reproduction soumise à autorisation du titulaire des droits d'exploitation

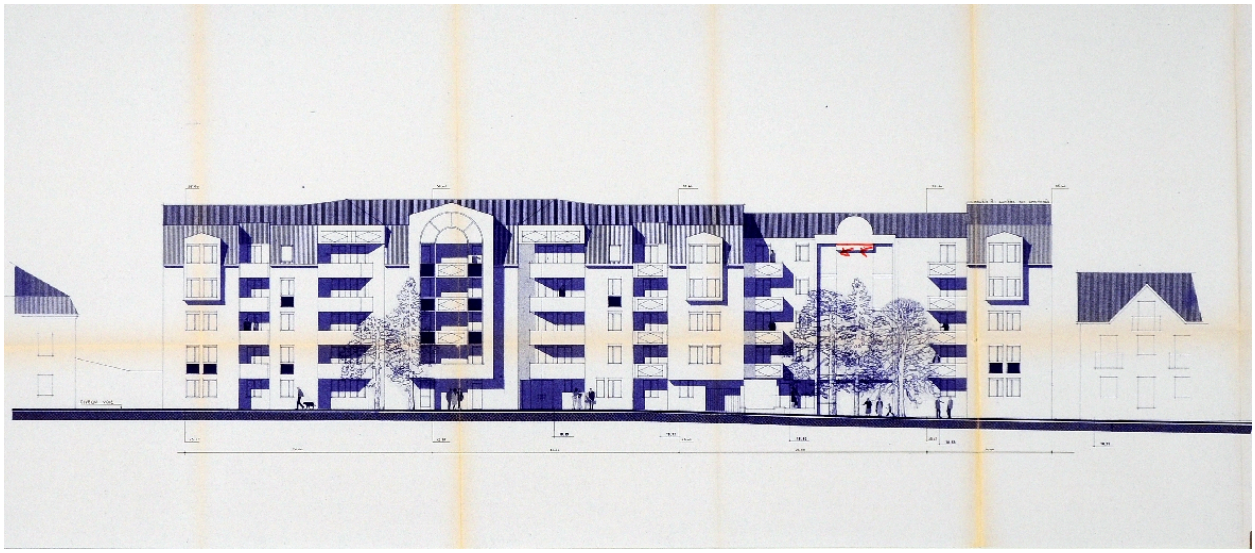

Façade sur rue

Référence du document reproduit :

- **S.C.I. la Sapinière, 8-10 rue Tony Révillon. Façade sur rue / ART, société anonyme d'architecture : S.C.I. la Sapinière, 8-10 rue Tony Révillon. Façade sur rue** / ART, société anonyme d'architecture : P. Wehrlen, architecte. Besançon, juillet 1987. Ech. 1 : 100. 1 tirage de plan ; 46 x 119 cm. (AC Aix-les-Bains. 376 W 6, n° 87 C 1067)

IVR82_20127300618NUCB
Auteur de l'illustration (reproduction) : François Fouger
© Archives municipales d'Aix-les-Bains
reproduction soumise à autorisation du titulaire des droits d'exploitation

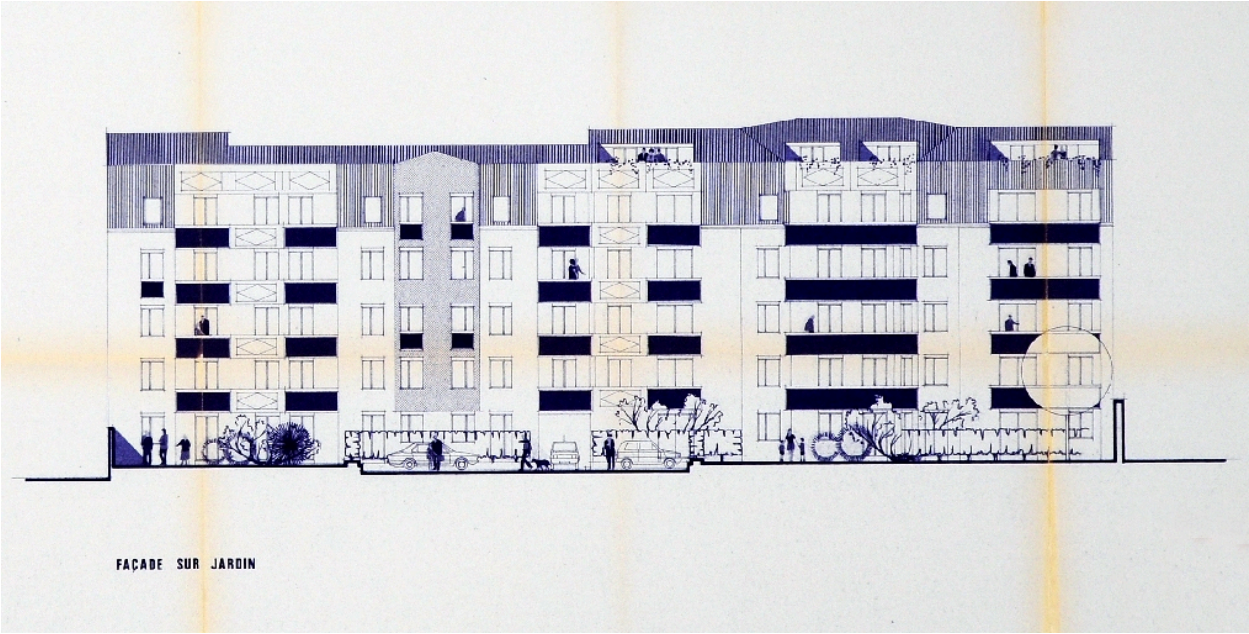

Façade sur jardin

Référence du document reproduit :

- **S.C.I. la Sapinière, 8-10 rue Tony Révillon. Façade sur rue / ART, société anonyme d'architecture : S.C.I. la Sapinière, 8-10 rue Tony Révillon. Façade sur rue** / ART, société anonyme d'architecture : P. Wehrlen, architecte. Besançon, juillet 1987. Ech. 1 : 100. 1 tirage de plan ; 46 x 119 cm. (AC Aix-les-Bains. 376 W 6, n° 87 C 1067)

IVR82_20127300619NUCB
Auteur de l'illustration (reproduction) : François Fouger
© Archives municipales d'Aix-les-Bains
reproduction soumise à autorisation du titulaire des droits d'exploitation

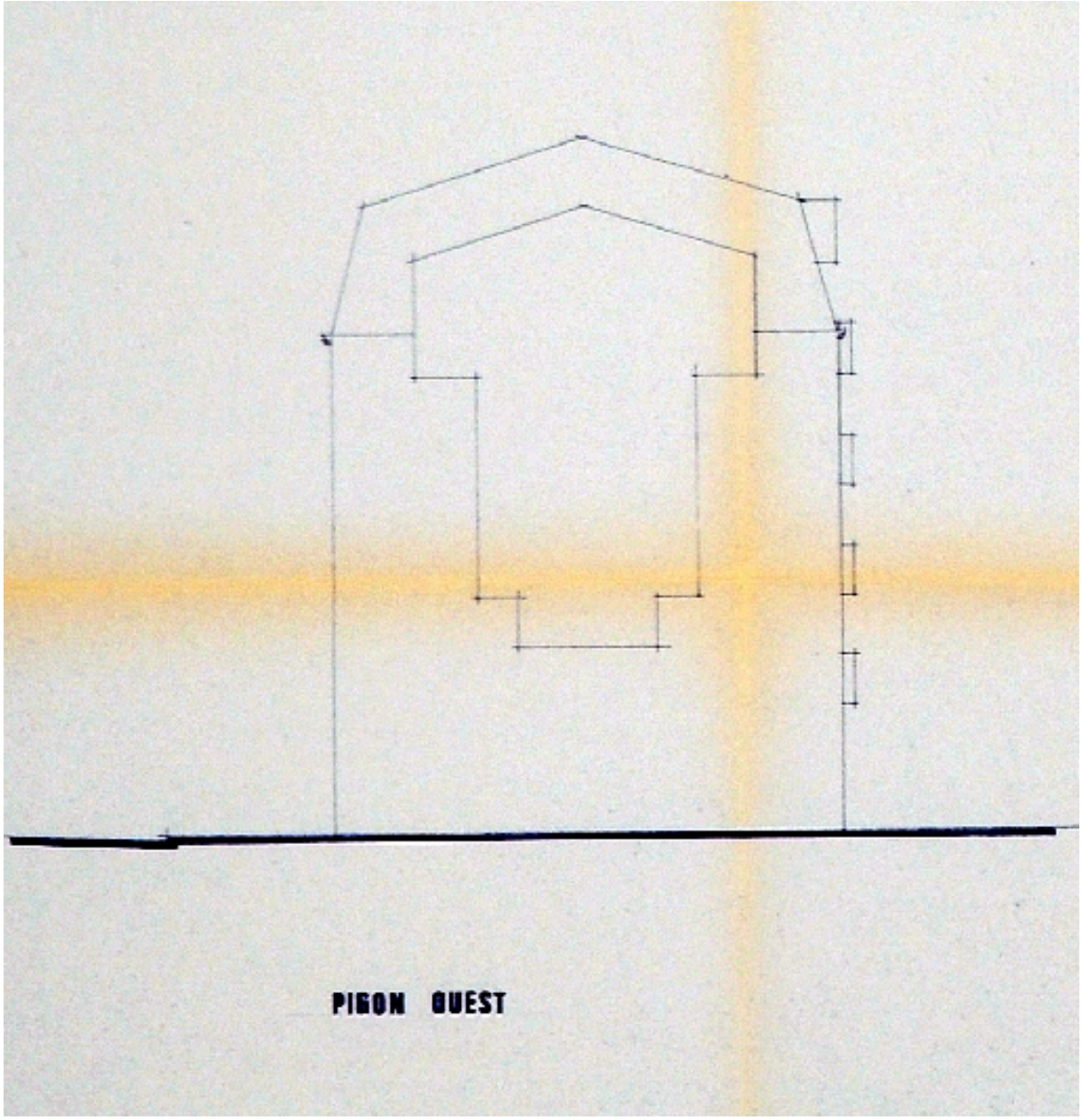

Pignon ouest

Référence du document reproduit :

- **S.C.I. la Sapinière, 8-10 rue Tony Révillon. Façade sur rue / ART, société anonyme d'architecture : S.C.I. la Sapinière, 8-10 rue Tony Révillon. Façade sur rue** / ART, société anonyme d'architecture : P. Wehrlen, architecte. Besançon, juillet 1987. Ech. 1 : 100. 1 tirage de plan ; 46 x 119 cm. (AC Aix-les-Bains. 376 W 6, n° 87 C 1067)

IVR82_20127300621NUCB
Auteur de l'illustration (reproduction) : François Fouger
© Archives municipales d'Aix-les-Bains
reproduction soumise à autorisation du titulaire des droits d'exploitation

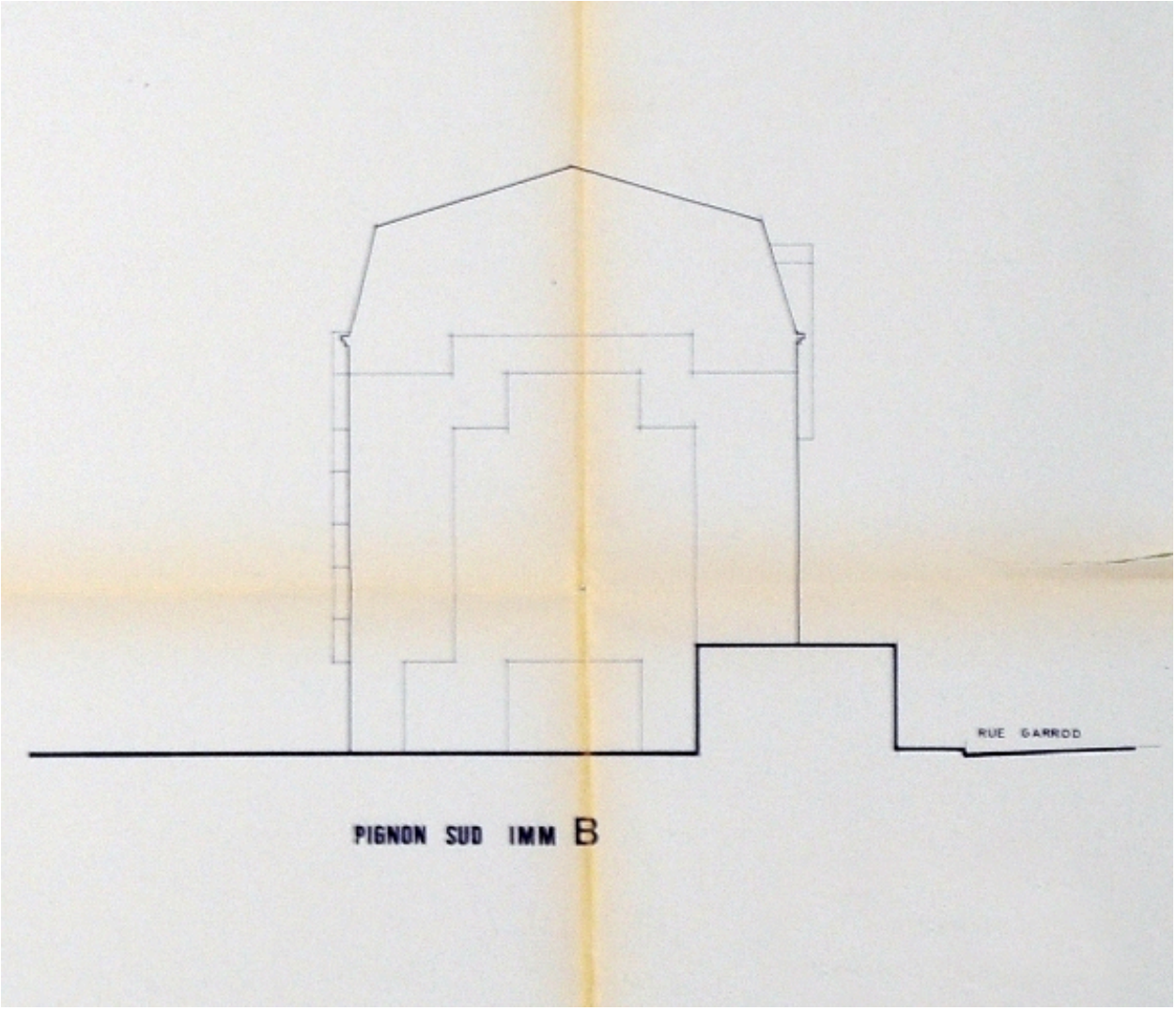

Pignon sud

Référence du document reproduit :

- **S.C.I. la Sapinière, 8-10 rue Tony Révillon. Façade sur rue / ART, société anonyme d'architecture : S.C.I. la Sapinière, 8-10 rue Tony Révillon. Façade sur rue** / ART, société anonyme d'architecture : P. Wehrlen, architecte. Besançon, juillet 1987. Ech. 1 : 100. 1 tirage de plan ; 46 x 119 cm. (AC Aix-les-Bains. 376 W 6, n° 87 C 1067)

IVR82_20127300622NUCB
Auteur de l'illustration (reproduction) : François Fouger
© Archives municipales d'Aix-les-Bains
reproduction soumise à autorisation du titulaire des droits d'exploitation

Vue générale

IVR82_20117300594NUCA
Auteur de l'illustration : François Fouger
© Région Rhône-Alpes, Inventaire général du patrimoine culturel ; © Ville d'Aix-les-Bains
reproduction soumise à autorisation du titulaire des droits d'exploitation