Rhône-Alpes, Haute-Savoie
Megève
4 allée du Grand Soleil

Ensemble du mobilier d'un appartement : étagère-bibliothèque ; armoire ; chaise ; table à manger

Références du dossier

Numéro de dossier : IM74000572
Date de l'enquête initiale : 2010
Date(s) de rédaction : 2012
Cadre de l'étude : enquête thématique régionale Stations de sports d'hiver
Degré d'étude : étudié

Désignation

Dénomination : étagère-bibliothèque, armoire, chaise, table à manger

Compléments de localisation

Milieu d'implantation : en ville

Historique

Comme à l´Ours blanc, Henry Jacques Le Même a dessiné l´aménagement et l´ameublement de plusieurs appartements de l'immeuble.

Période(s) principale(s) : 2e quart 20e siècle
Auteur(s) de l'oeuvre : Henry-Jacques Le Même (architecte), Mornant (menuisier)

Description

La salle de séjour entièrement lambrissée ouvre sur le balcon par une porte-fenêtre à trois battants. Le mobilier déborde d´ingéniosité : cache-radiateurs couverts d´une tablette en bois formant étagère, tiroirs aménagés dans la tête de lit d´une banquette, canapés avec casiers de rangement ménagé dans les accoudoirs. La bibliothèque double-face sépare le séjour du coin repas. Dessus-de-lit et rideaux à carreaux sont également d´origine.

Eléments descriptifs

Catégorie(s) technique(s) : menuiserie

Matériaux : chêne

Mesures :
Dimensions d'une armoire : h = 200 ; la = 132,5 ; pr = 57

Statut, intérêt et protection

Intérêt de l'œuvre : à signaler
Statut de la propriété : propriété privée

Références documentaires

Documents figurés

- **Appartement de Mr Bertrand. Plan. Henry Jacques Le Même, [vers 1949]. Calque, crayon, encre. 62 x** *Appartement de Mr Bertrand. Plan*. Henry Jacques Le Même, [vers 1949]. Calque, crayon, encre. 62 x 44 cm (AD Haute-Savoie. 142 J 969)
  Ce document ne correspond pas à l'appartement étudié et est donné comme document de référence

Illustrations

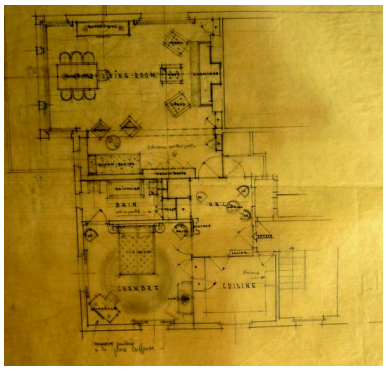

Plan d'un appartement, Henry Jacques Le Même, [1949 ?] (AD Haute-Savoie. 142J 939). Donné comme document de référence
Phot. M. Chalabi__
IVR82_20127401722NUCA

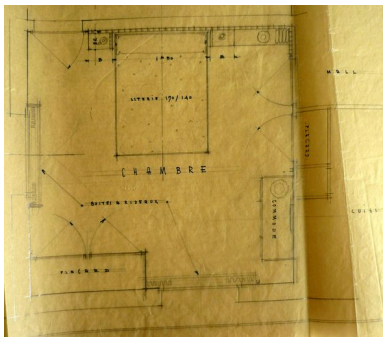

Plan de l'ameublement d'une chambre, Henry Jacques Le Même, [1949 ?] (AD Haute-Savoie. 142J 939). Donné comme document de référence
Phot. M. Chalabi__
IVR82_20127401723NUCA

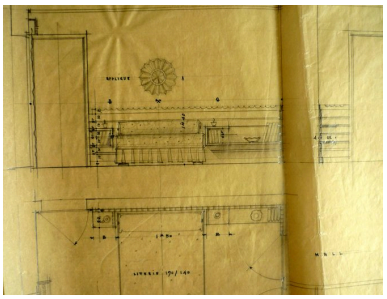

Plan de l'ameublement d'une chambre, Henry Jacques Le Même, [1949 ?] (AD Haute-Savoie. 142J 939). Détail. Donné comme document de référence
Phot. M. Chalabi__
IVR82_20127401724NUCA

Appartement de M. Spitz. Le coin feu. Photogr. Photam, Neuilly, [vers 1950] (Dossier agence n° . Cl. 127)
Phot. F. Véry, Autr.
Photam (photographe)
IVR82_20127402052NUCB

Appartement de Jean-Gabriel Chevalier. Séjour et coin repas. Photogr., Photam, Neuilly, [vers 1950] (Dossier agence n°)
Phot. F. Véry, Autr.
Photam (photographe)
IVR82_20127402053NUCB

Vue générale du living-room. Au 1er plan la bibliothèque séparant les espaces
Phot. Eric Dessert
IVR82_20107401201NUCA

Le coin repas
Phot. Eric Dessert
IVR82_20107401207NUCA

Une chaise
Phot. Eric Dessert
IVR82_20107401204NUCA

Une chaise
Phot. Eric Dessert
IVR82_20107401205NUCA

Une armoire
Phot. Eric Dessert
IVR82_20107401208NUCA

Dossiers liés

Oeuvre(s) contenue(s) :

Auteur(s) du dossier : Maryannick Chalabi
Copyright(s) : © Région Rhône-Alpes, Inventaire général du patrimoine culturel ; © Ecole d'architecture de Grenoble

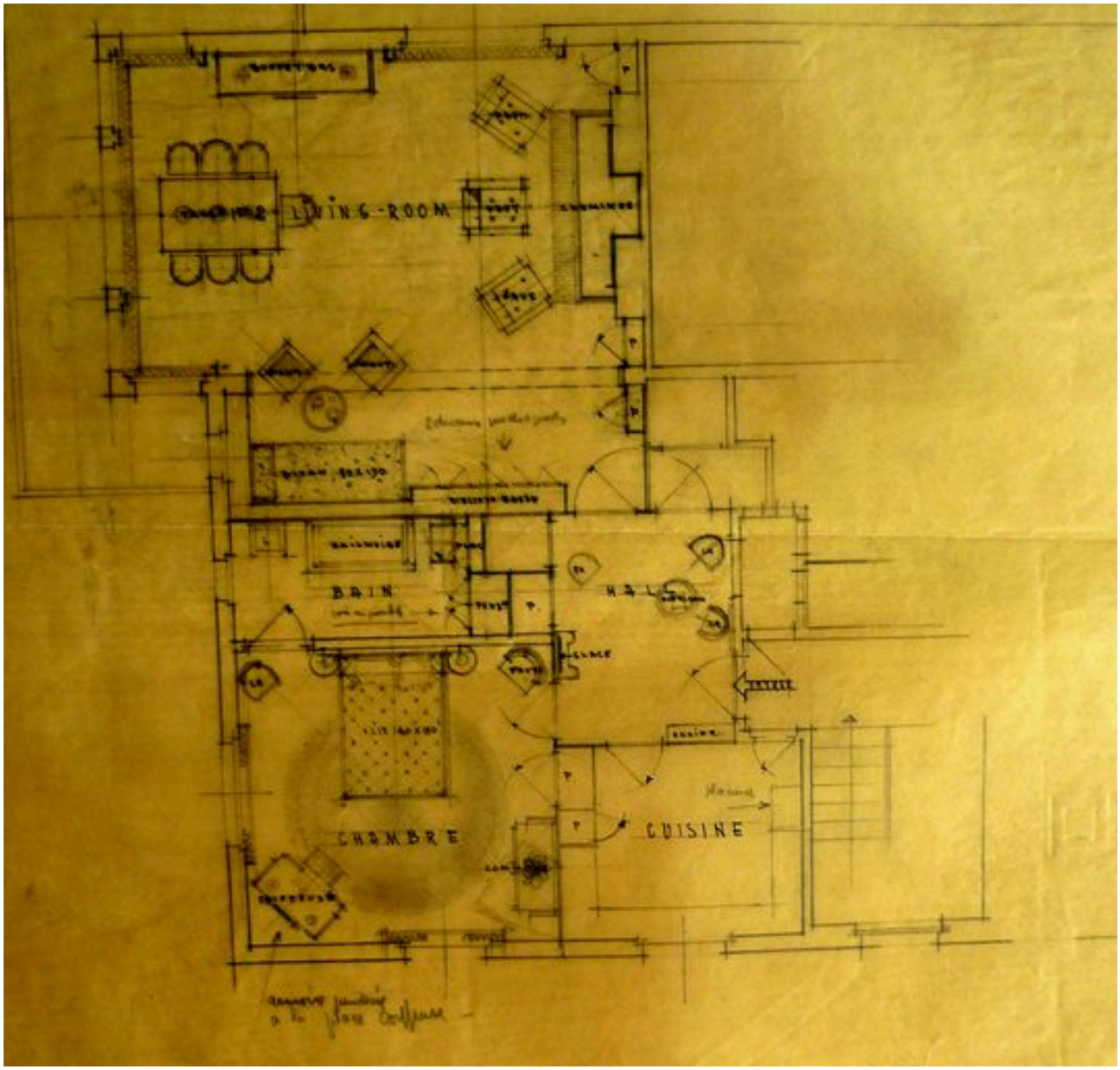

Plan d'un appartement, Henry Jacques Le Même, [1949 ?] (AD Haute-Savoie. 142J 939). Donné comme document de référence

Référence du document reproduit :

- **Appartement de Mr Bertrand. Plan. Henry Jacques Le Même, [vers 1949]. Calque, crayon, encre. 62 x** *Appartement de Mr Bertrand. Plan*. Henry Jacques Le Même, [vers 1949]. Calque, crayon, encre. 62 x 44 cm (AD Haute-Savoie. 142 J 969)

IVR82_20127401722NUCA
Auteur de l'illustration : M. Chalabi__
© Région Rhône-Alpes, Inventaire général du patrimoine culturel ; © Archives départementales de la Haute-Savoie
reproduction soumise à autorisation du titulaire des droits d'exploitation

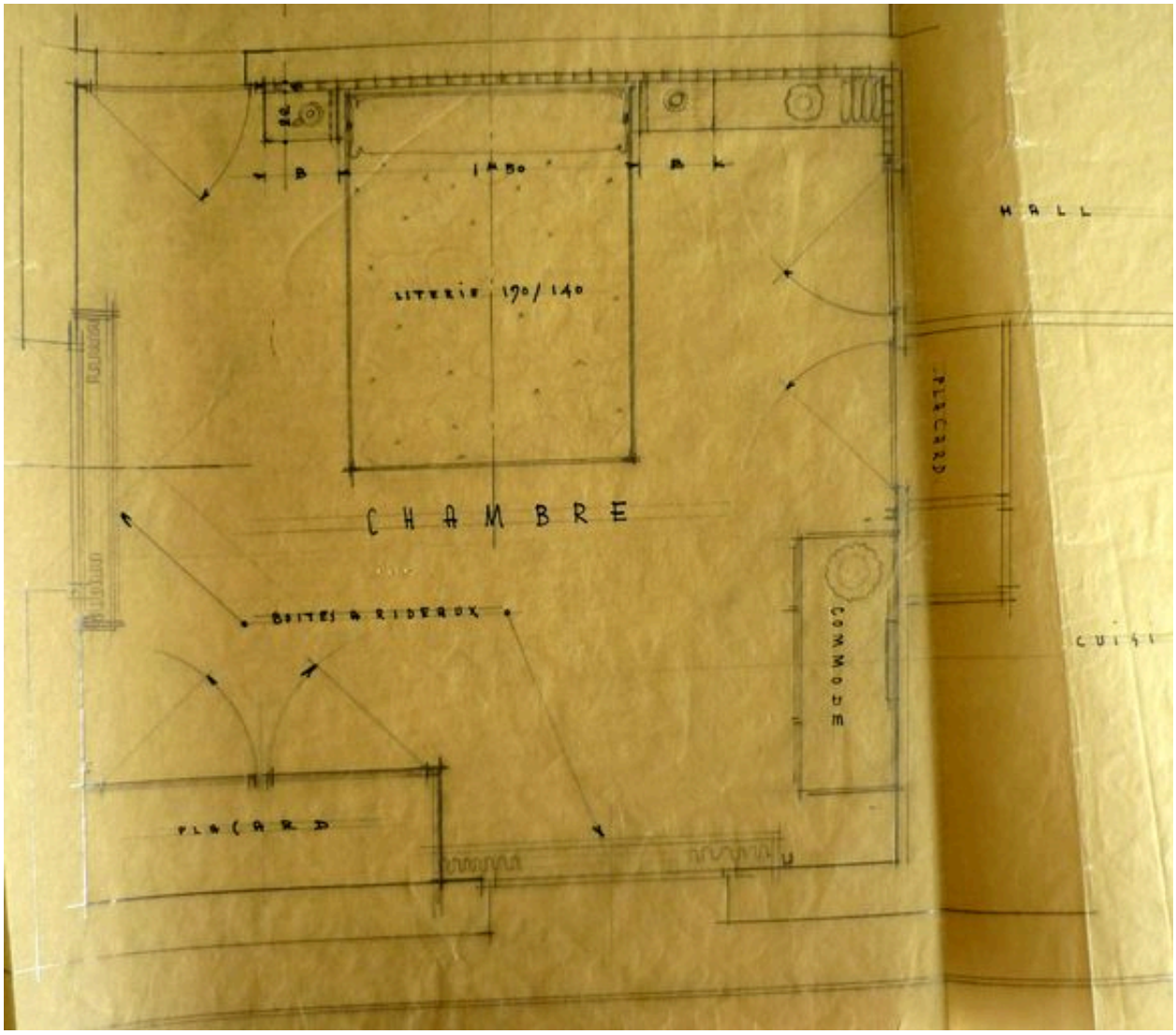

Plan de l'ameublement d'une chambre, Henry Jacques Le Même, [1949 ?] (AD Haute-Savoie. 142J 939). Donné comme document de référence

Référence du document reproduit :

- **Appartement de Mr Bertrand. Plan. Henry Jacques Le Même, [vers 1949]. Calque, crayon, encre. 62 x** *Appartement de Mr Bertrand. Plan*. Henry Jacques Le Même, [vers 1949]. Calque, crayon, encre. 62 x 44 cm (AD Haute-Savoie. 142 J 969)

IVR82_20127401723NUCA
Auteur de l'illustration : M. Chalabi__
© Région Rhône-Alpes, Inventaire général du patrimoine culturel ; © Archives départementales de la Haute-Savoie reproduction soumise à autorisation du titulaire des droits d'exploitation

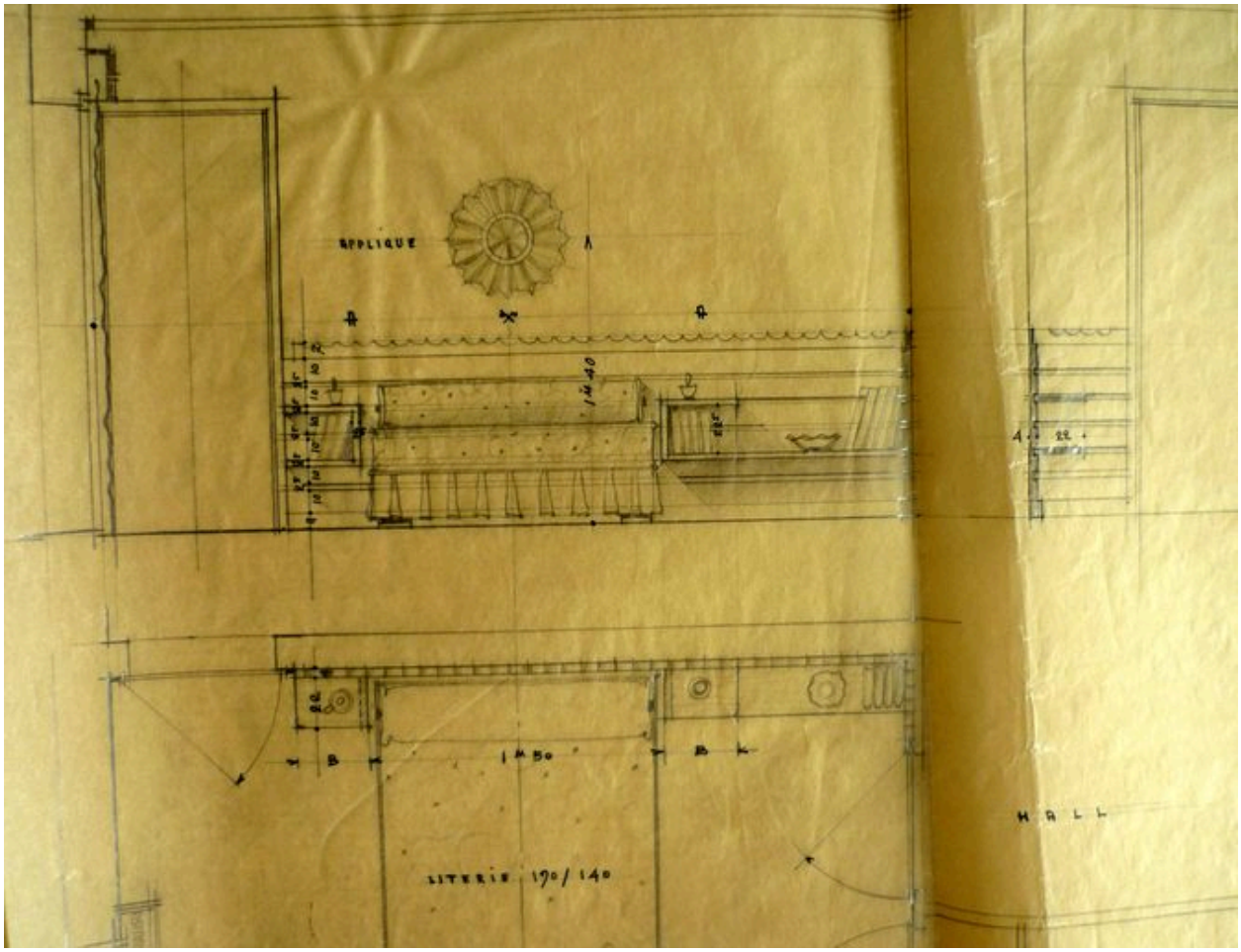

Plan de l'ameublement d'une chambre, Henry Jacques Le Même, [1949 ?] (AD Haute-Savoie. 142J 939). Détail. Donné comme document de référence

Référence du document reproduit :

- **Appartement de Mr Bertrand. Plan. Henry Jacques Le Même, [vers 1949]. Calque, crayon, encre. 62 x** *Appartement de Mr Bertrand. Plan*. Henry Jacques Le Même, [vers 1949]. Calque, crayon, encre. 62 x 44 cm (AD Haute-Savoie. 142 J 969)

IVR82_20127401724NUCA
Auteur de l'illustration : M. Chalabi__
© Région Rhône-Alpes, Inventaire général du patrimoine culturel ; © Archives départementales de la Haute-Savoie
reproduction soumise à autorisation du titulaire des droits d'exploitation

Appartement de M. Spitz. Le coin feu. Photogr. Photam, Neuilly, [vers 1950] (Dossier agence n° . Cl. 127)

IVR82_20127402052NUCB
Auteur de l'illustration : F. Véry
Auteur du document reproduit : Photam (photographe)
© Région Rhône-Alpes, Inventaire général du patrimoine culturel
reproduction soumise à autorisation du titulaire des droits d'exploitation

Appartement de Jean-Gabriel Chevalier. Séjour et coin repas. Photogr., Photam, Neuilly, [vers 1950] (Dossier agence n °)

IVR82_20127402053NUCB
Auteur de l'illustration : F. Véry
Auteur du document reproduit : Photam (photographe)
© Région Rhône-Alpes, Inventaire général du patrimoine culturel
reproduction soumise à autorisation du titulaire des droits d'exploitation

Vue générale du living-room. Au 1er plan la bibliothèque séparant les espaces

IVR82_20107401201NUCA
Auteur de l'illustration : Eric Dessert
© Région Rhône-Alpes, Inventaire général du patrimoine culturel
reproduction soumise à autorisation du titulaire des droits d'exploitation

Le coin repas

IVR82_20107401207NUCA
Auteur de l'illustration : Eric Dessert
© Région Rhône-Alpes, Inventaire général du patrimoine culturel
reproduction soumise à autorisation du titulaire des droits d'exploitation

Une chaise

IVR82_20107401204NUCA
Auteur de l'illustration : Eric Dessert
© Région Rhône-Alpes, Inventaire général du patrimoine culturel
reproduction soumise à autorisation du titulaire des droits d'exploitation

Une chaise

IVR82_20107401205NUCA
Auteur de l'illustration : Eric Dessert
© Région Rhône-Alpes, Inventaire général du patrimoine culturel
reproduction soumise à autorisation du titulaire des droits d'exploitation

Une armoire

IVR82_20107401208NUCA
Auteur de l'illustration : Eric Dessert
© Région Rhône-Alpes, Inventaire général du patrimoine culturel
reproduction soumise à autorisation du titulaire des droits d'exploitation