Lyon 7e
la Guillotière
95 grande rue de la Guillotière

Immeuble

Références du dossier

Numéro de dossier : IA69005363
Date de l'enquête initiale : 2006
Date(s) de rédaction : 2006
Cadre de l'étude : inventaire topographique Inventaire de la Ville de Lyon
Degré d'étude : repéré

Désignation

Dénomination : immeuble
Parties constituantes non étudiées : boutique, jardin

Compléments de localisation

Milieu d'implantation : en ville
Références cadastrales : 1825, I, 155 ; 1999. AE 2 partie sud, 128

Historique

Immeuble construit après les inondations de 1856. Arloing indique qu'il empiète de 1 mètre environ sur l'emplacement de l'ancienne Ecole vétérinaire. Immeuble englobé dans la reconstruction de l'immeuble 17 rue Jean-Marie-Chavant (AE 1, 2 partie nord et 4)

Période(s) principale(s) : 2e moitié 19e siècle
Période(s) secondaire(s) : 4e quart 20e siècle

Description

L'élévation ouest de l'immeuble 17 rue Jean-Marie-Chavant est construite dans l'alignement de celle de cet immeuble, dont les appartements ont été entièrement refaits lors de la construction du 17 rue Jean-Marie-Chavant. Ces deux immeubles partagent entrée et cour communes permettant de traverser (trabouler) entre le 95 Grande rue de la Guillotière et le 17 rue Jean-Marie Chavant.

Eléments descriptifs

Typologies et état de conservation

Typologies : immeuble à un corps de bâtiment

Statut, intérêt et protection

Magasin Video futur

Statut de la propriété : propriété privée

Références documentaires

Bibliographie

- **ARLOING, S. Le berceau de l'enseignement vétérinaire. Création et évolution de l'école nationale**
  ARLOING, S. **Le berceau de l'enseignement vétérinaire. Création et évolution de l'école nationale vétérinaire de Lyon (1761-1889)**. Lyon : imp. de Pitrat, 1889. 149p. : ill.
  p.43

Illustrations

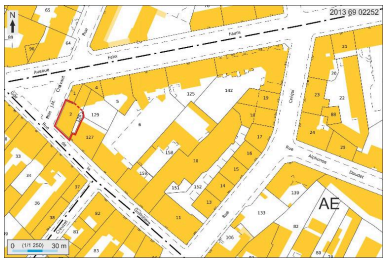

Plan masse et de situation,
extrait de http://cadastre.gouv.fr
Dess. André Céréza
IVR82_20136902252NUDA

Vue de 3/4 depuis le sud-ouest
Phot. Maryannick Chalabi
IVR82_20066903029NUCA

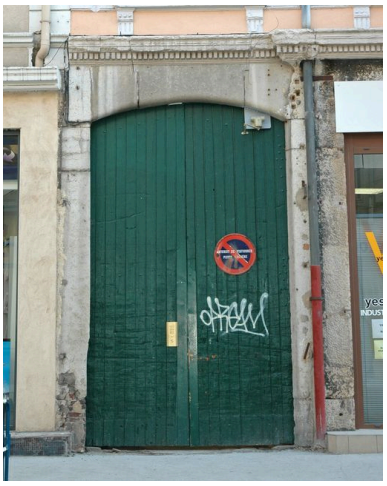

Porte du passage, 95
Grande rue de la Guillotière
Phot. Maryannick Chalabi
IVR82_20066903033NUCA

Détail du plafond du passage
couvert depuis le nord
Phot. Maryannick Chalabi
IVR82_20066903036NUCA

Vue de l'élévation ouest
Phot. Maryannick Chalabi
IVR82_20066903030NUCA

Vue du passage depuis le nord entre
les élévations latérales des 95 et
97 Grande rue de la Guillotière
Phot. Maryannick Chalabi
IVR82_20066903039NUCA

Vue du passage couvert du 95 Grande rue de la Guillotière depuis le nord
Phot. Maryannick Chalabi
IVR82_20066903035NUCA

Détail de la ferrure de la porte du passage couvert
Phot. Maryannick Chalabi
IVR82_20066903037NUCA

Vue de l'escalier prise depuis le palier du 1er étage, avec fenêtre murée de l'ancienne façade
Phot. Maryannick Chalabi
IVR82_20066903040NUCA

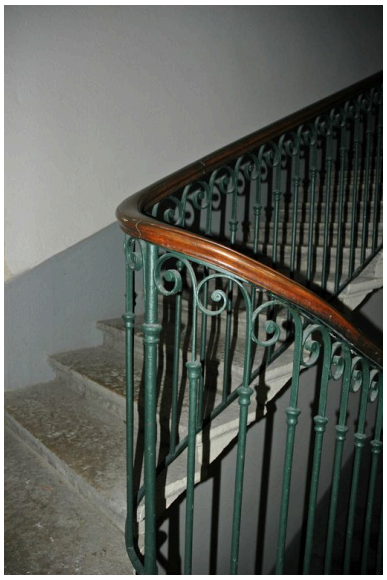

Détail de la rampe de l'escalier
Phot. Maryannick Chalabi
IVR82_20066903041NUCA

Détail d'une ancienne porte murée au niveau du 1er étage
Phot. Maryannick Chalabi
IVR82_20066903042NUCA

Marques de pose, encadrement de porte murée, 2e étage
Phot. Maryannick Chalabi
IVR82_20066903043NUCA

Dossiers liés

Dossiers de synthèse :
Présentation du secteur d'étude Lyon Guillotière (IA69005009) Rhône-Alpes, Rhône, Lyon 7e, la Guillotière
Immeubles du secteur d'étude La Guillotière (IA69005010) Lyon 7e, la Guillotière
Oeuvre(s) contenue(s) :
Oeuvre(s) en rapport :
Grande rue de la Guillotière (IA69005036) Rhône-Alpes, Rhône, Lyon 7e, la Guillotière, grande rue de la Guillotière

Auteur(s) du dossier : Maryannick Chalabi, Catherine Guégan
Copyright(s) : © Région Rhône-Alpes, Inventaire général du patrimoine culturel ; © Ville de Lyon

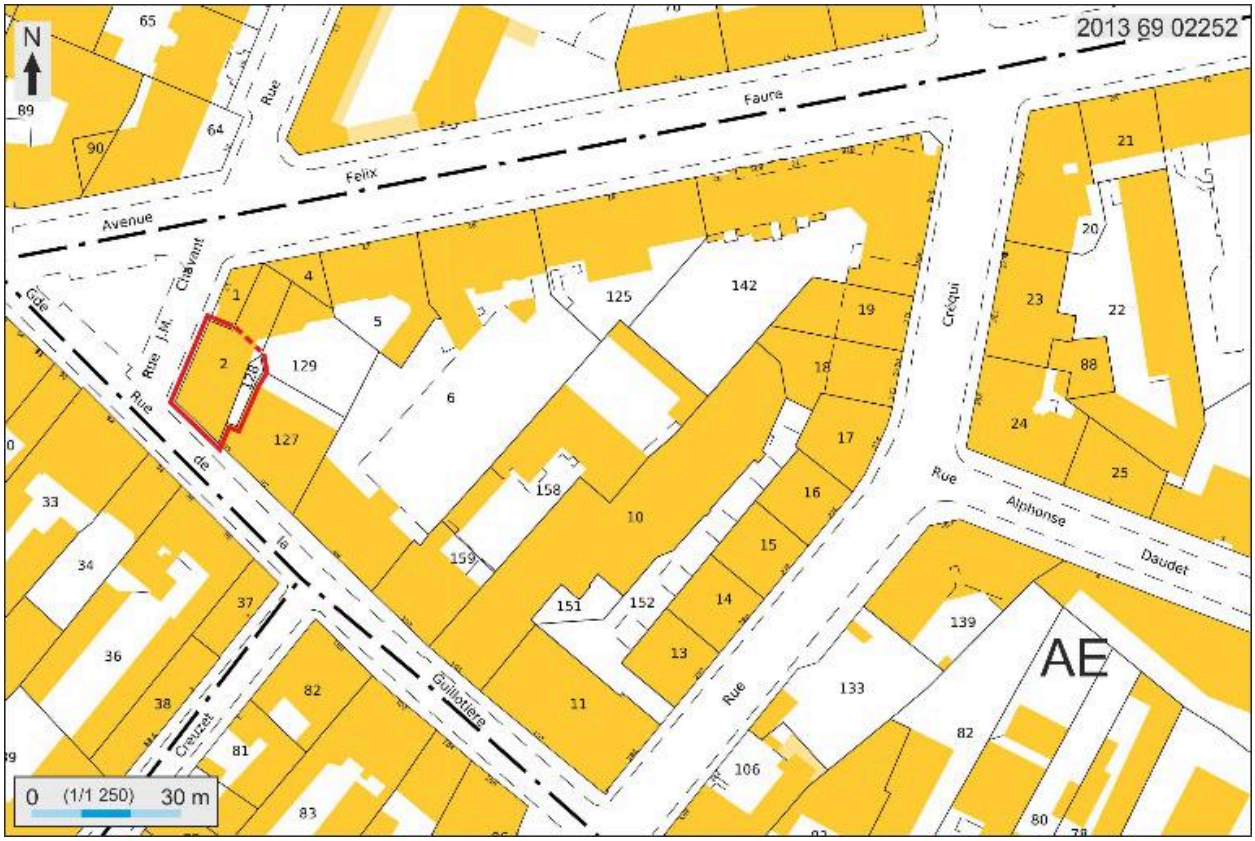

Plan masse et de situation, extrait de http://cadastre.gouv.fr

IVR82_20136902252NUDA
Auteur de l'illustration : André Céréza
Date de prise de vue : 2013
© Région Rhône-Alpes, Inventaire général du patrimoine culturel ; © Ministère des finances, CIDF, Service du cadastre
reproduction soumise à autorisation du titulaire des droits d'exploitation

Vue de 3/4 depuis le sud-ouest

IVR82_20066903029NUCA
Auteur de l'illustration : Maryannick Chalabi
© Région Rhône-Alpes, Inventaire général du patrimoine culturel ; © Ville de Lyon
reproduction soumise à autorisation du titulaire des droits d'exploitation

Porte du passage, 95 Grande rue de la Guillotière

IVR82_20066903033NUCA
Auteur de l'illustration : Maryannick Chalabi
© Région Rhône-Alpes, Inventaire général du patrimoine culturel ; © Ville de Lyon
reproduction soumise à autorisation du titulaire des droits d'exploitation

Détail du plafond du passage couvert depuis le nord

IVR82_20066903036NUCA
Auteur de l'illustration : Maryannick Chalabi
© Région Rhône-Alpes, Inventaire général du patrimoine culturel ; © Ville de Lyon
reproduction soumise à autorisation du titulaire des droits d'exploitation

Vue de l'élévation ouest

IVR82_20066903030NUCA
Auteur de l'illustration : Maryannick Chalabi
© Région Rhône-Alpes, Inventaire général du patrimoine culturel ; © Ville de Lyon
reproduction soumise à autorisation du titulaire des droits d'exploitation

Vue du passage depuis le nord entre les élévations latérales des 95 et 97 Grande rue de la Guillotière

IVR82_20066903039NUCA
Auteur de l'illustration : Maryannick Chalabi
© Région Rhône-Alpes, Inventaire général du patrimoine culturel ; © Ville de Lyon
reproduction soumise à autorisation du titulaire des droits d'exploitation

Vue du passage couvert du 95 Grande rue de la Guillotière depuis le nord

IVR82_20066903035NUCA
Auteur de l'illustration : Maryannick Chalabi
© Région Rhône-Alpes, Inventaire général du patrimoine culturel ; © Ville de Lyon
reproduction soumise à autorisation du titulaire des droits d'exploitation

Détail de la ferrure de la porte du passage couvert

IVR82_20066903037NUCA
Auteur de l'illustration : Maryannick Chalabi
© Région Rhône-Alpes, Inventaire général du patrimoine culturel ; © Ville de Lyon
reproduction soumise à autorisation du titulaire des droits d'exploitation

Vue de l'escalier prise depuis le palier du 1er étage, avec fenêtre murée de l'ancienne façade

IVR82_20066903040NUCA
Auteur de l'illustration : Maryannick Chalabi
© Région Rhône-Alpes, Inventaire général du patrimoine culturel ; © Ville de Lyon
reproduction soumise à autorisation du titulaire des droits d'exploitation

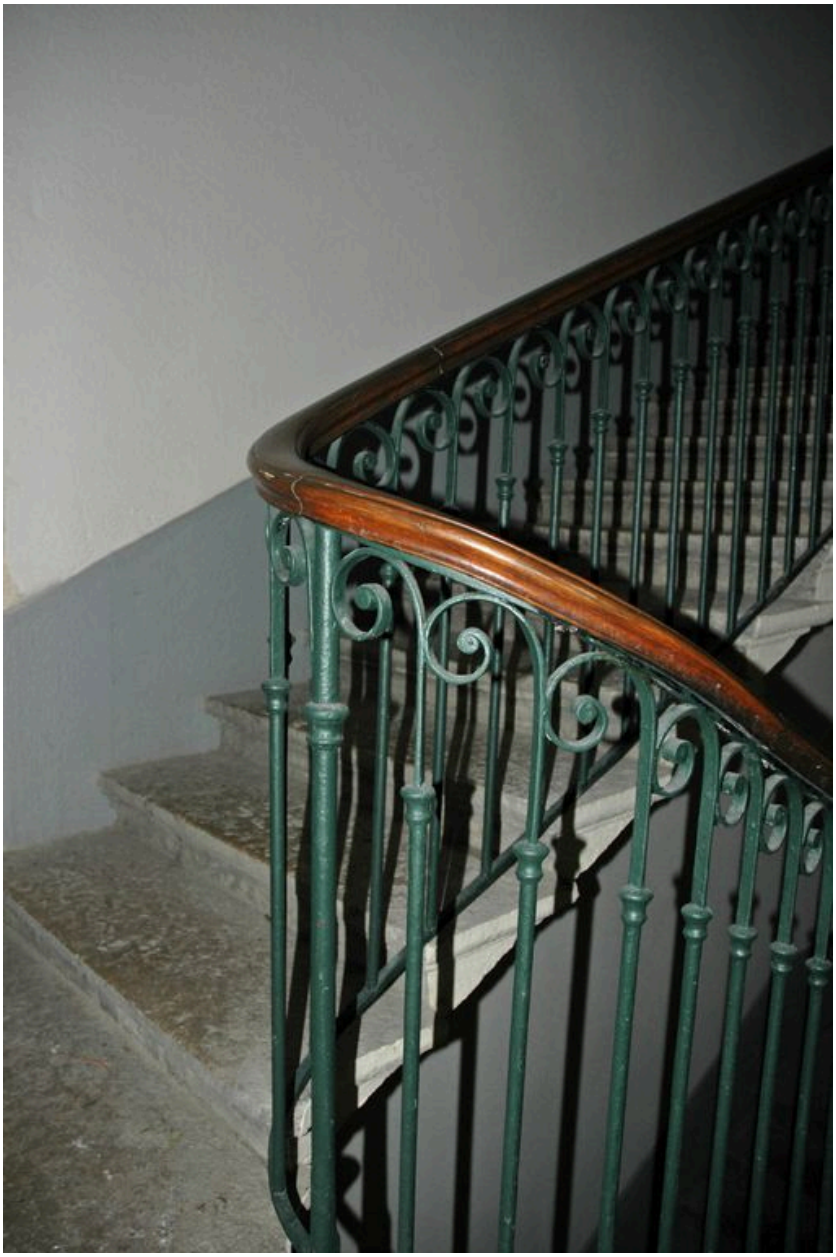

Détail de la rampe de l'escalier

IVR82_20066903041NUCA
Auteur de l'illustration : Maryannick Chalabi
© Région Rhône-Alpes, Inventaire général du patrimoine culturel ; © Ville de Lyon
reproduction soumise à autorisation du titulaire des droits d'exploitation

Détail d'une ancienne porte murée au niveau du 1er étage

IVR82_20066903042NUCA
Auteur de l'illustration : Maryannick Chalabi
© Région Rhône-Alpes, Inventaire général du patrimoine culturel ; © Ville de Lyon
reproduction soumise à autorisation du titulaire des droits d'exploitation

Marques de pose, encadrement de porte murée, 2e étage

IVR82_20066903043NUCA
Auteur de l'illustration : Maryannick Chalabi
© Région Rhône-Alpes, Inventaire général du patrimoine culturel ; © Ville de Lyon
reproduction soumise à autorisation du titulaire des droits d'exploitation