Rhône-Alpes, Ardèche
Tournon-sur-Rhône
Lycée Gabriel-Faure, place Stéphane-Mallarmé

Tableau : Saint François Xavier

Références du dossier

Numéro de dossier : IM07001385
Date de l'enquête initiale : 2009
Date(s) de rédaction : 2010
Cadre de l'étude : enquête thématique régionale Patrimoine des lycées
Degré d'étude : étudié

Désignation

Dénomination : tableau

Compléments de localisation

Milieu d'implantation : en ville
Emplacement dans l'édifice : sacristie

Historique

Période(s) principale(s) : 1ère moitié 18e siècle (?)
Auteur(s) de l'oeuvre : auteur inconnu

Description

Toile de lin (?) tendue sur châssis droit. Cadre de bois mouluré et peint.

Eléments descriptifs

Catégorie(s) technique(s) : peinture
Eléments structurels, forme, fonctionnement : support, rectangulaire vertical

Matériaux : toile (support) : peinture à l'huile ; bois peint, mouluré

Mesures :
dimensions non prises

Représentations :
saint François Xavier
Représentation en buste du saint, dans un tondo enjolivé en haut et en bas de rubans entrelacés. Dans les écoinçons, 4 médaillons figurant 4 scènes de la vie du saint : la messe de saint François Xavier, saint François Xavier ressuscitant, saint François Xavier dans la tempête, Ensevelissement de saint François Xavier. § saint François Xavier

État de conservation

mauvais état

perte importante de matière picturale

Statut, intérêt et protection

Objet non protégé au titre des monuments historiques.

Intérêt de l'œuvre : à signaler
Statut de la propriété : propriété d'un établissement public

Illustrations

Vue générale
Phot. Frédéric Sauvage
IVR82_20110700076NUCA

Détail : médaillon angle supérieur gauche. La messe de saint François Xavier.
Phot. Frédéric Sauvage
IVR82_20110700077NUCA

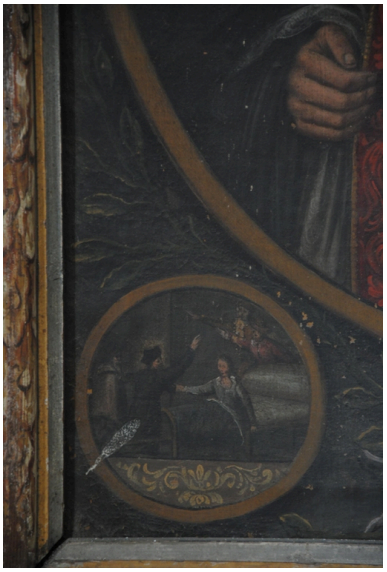

Détail : médaillon angle inférieur gauche. Miracle de saint François Xavier : résurrection.
Phot. Frédéric Sauvage
IVR82_20110700078NUCA

Détail : médaillon angle supérieur droit. Enterrement.
Phot. Frédéric Sauvage
IVR82_20110700079NUCA

Détail : médaillon angle inférieur droit. Tempête.
Phot. Frédéric Sauvage
IVR82_20110700080NUCA

Dos de la toile tendue sur châssis.
Phot. Frédéric Sauvage
IVR82_20110700081NUCA

Dossiers liés

Oeuvre(s) contenue(s) :
Oeuvre(s) en rapport :

Ensemble du mobilier de la chapelle et de sa sacristie (IM07001382) Tournon-sur-Rhône, Lycée Gabriel-Faure, place Stéphane-Mallarmé

Auteur(s) du dossier : Elisabeth Dandel, Frédéric Sauvage
Copyright(s) : © Région Rhône-Alpes, Inventaire général du patrimoine culturel

Vue générale

IVR82_20110700076NUCA
Auteur de l'illustration : Frédéric Sauvage
© Ministère de la culture, Conservation des antiquités et objets d'art de l'Ardèche
reproduction soumise à autorisation du titulaire des droits d'exploitation

Détail : médaillon angle supérieur gauche. La messe de saint François Xavier.

IVR82_20110700077NUCA
Auteur de l'illustration : Frédéric Sauvage
© Ministère de la culture, Conservation des antiquités et objets d'art de l'Ardèche
reproduction soumise à autorisation du titulaire des droits d'exploitation

Détail : médaillon angle inférieur gauche. Miracle de saint François Xavier : résurrection.

IVR82_20110700078NUCA
Auteur de l'illustration : Frédéric Sauvage
© Ministère de la culture, Conservation des antiquités et objets d'art de l'Ardèche
reproduction soumise à autorisation du titulaire des droits d'exploitation

Détail : médaillon angle supérieur droit. Enterrement.

IVR82_20110700079NUCA
Auteur de l'illustration : Frédéric Sauvage
© Ministère de la culture, Conservation des antiquités et objets d'art de l'Ardèche
reproduction soumise à autorisation du titulaire des droits d'exploitation

Détail : médaillon angle inférieur droit. Tempête.

IVR82_20110700080NUCA
Auteur de l'illustration : Frédéric Sauvage
© Ministère de la culture, Conservation des antiquités et objets d'art de l'Ardèche
reproduction soumise à autorisation du titulaire des droits d'exploitation

Dos de la toile tendue sur châssis.

IVR82_20110700081NUCA
Auteur de l'illustration : Frédéric Sauvage
© Ministère de la culture, Conservation des antiquités et objets d'art de l'Ardèche
reproduction soumise à autorisation du titulaire des droits d'exploitation